

ESPHERA SUL EMPREENDIMENTOS LTDA.
 Obra: REFORMA DO PREDIO PARA ABRIGAR A VARA
 TRABALHISTA DE CANOINHAS



DIÁRIO DE OBRA

DATA:

3/10/18

185 /365

quarta-feira

Mapa de Tempo

B = Bom
 CM = Chuva Moderada
 CF = Chuva Forte
 NB = Nublado

MANHÃ	TARDE	NOITE
B	B	B

Efetivo do Dia

Função	Efetivo	Função	Efetivo
Engenheiro	2	Pedreiro	2
Mestre	1	Carpinteiro	0
Contramestre	0	Encanador	1
Pintor	0	Servante	7

Sub Empreiteiros

Instalador de ar condicionado			

Principais Atividades do Dia

- Colocação do revestimento cerâmico na sala do DML, banheiros de terceirizado do segundo pavimento
- Remoção de entulhos devido a limpeza da obra.
- Execução da drenagem das evaporadoras do segundo pavimento
- Execução das tubulações de cobre do ar condicionado no pavimento superior conforme fluxograma
- Instalações hidro sanitária

Observações ESPHERA SUL EMP. LTDA.

(Handwritten signature/initials)

Observações TRT Fiscalização de SPO/TRT realizada nesta data pelo Eng. André Wagner e Eletrotecnico Charles J. Paulo. Solicitada melhoria na acabamento do segundo das pisos e paredes.

(Handwritten signature)

ESPHERA SUL EMPREENDIMENTOS LTDA.

(Handwritten signature)

TRT

ANDRÉ WAGNER

Analista Judiciário
 Matrícula 4262
 Eng. Civil CREA-SC 088 622-7

(Handwritten signature)

ESPHERA SUL EMPREENDIMENTOS LTDA.

Obra: REFORMA DO PREDIO PARA ABRIGAR A VARA TRABALHISTA DE CANOINHAS



DIÁRIO DE OBRA

DATA:

4/10/18

186 /365

quinta-feira

Mapa de Tempo

B = Bom
OM = Chuva Moderada
CF = Chuva Forte
NB = Nublado

MANHA	TARDE	NOITE
B	B	B

Efetivo do Dia

Função	Efetivo	Função	Efetivo
Engenheiro	2	Pedreiro	2
Mestre	1	Carpinteiro	0
Contramestre	0	Encanador	1
Pintor	0	Servente	7

Sub Empreiteiros

Inst. de ar condicionado	3		

Principais Atividades do Dia

- Colocação do revestimento ceramico na sala do DML, banheiros de tercerizado do segundo pavimento
- Remoção de entulhos devido a limpeza da obra.
- Execução da drenagem das evaporadoras do segundo pavimento
- Execução das tubulações de cobre do ar condicionado no pavimento superior conforme fluxograma
- Instalações hidro sanitaria

Observações ESPHERA SUL EMP. LTDA.

Observações TRT

ESPHERA SUL EMPREENDIMENTOS LTDA.

[Handwritten signature]

TRT

[Handwritten signature]

ANDRÉ WAGNER

Analista Judiciário
Matrícula 4262

Emp. Civ. OBRAS - 11536-0000

ESPHERA SUL EMPREENDIMENTOS LTDA.

Obra: REFORMA DO PREDIO PARA ABRIGAR A VARA
TRABALHISTA DE CANOINHAS



DIÁRIO DE OBRA

DATA:

5/10/18

187 /365

Mapa de Tempo

B = Bom
CM = Chuva Moderada
CF = Chuva Forte
NR = Nublado

MANHÃ	TARDE	NOITE
B	B	B

sexta-feira

Efetivo do Dia

Função	Efetivo	Função	Efetivo
Engenheiro	2	Pedreiro	2
Meestre	1	Carpinteiro	0
Contramestre	0	Encanador	1
Pintor	0	Servente	7

Sub Empreiteiros

Inst. de ar condicionado	3		

Principais Atividades do Dia

- Colocação do revestimento cerâmico na sala do DML, banheiros de terceirizado do segundo pavimento
- Remoção de entulhos devido a limpeza da obra.
- Execução da drenagem das evaporadoras do segundo pavimento
- Execução das tubulações de cobre do ar condicionado no pavimento superior conforme fluxograma
- Instalações hidro sanitária

Observações ESPHERA SUL EMP. LTDA.

Observações TRT

ESPHERA SUL EMPREENDIMENTOS LTDA.

TRT

ANDRÉ WAGNER

Analista Judiciário

Matrícula: 4257

Emp. Owl 006 20 00000000

ESFERA SUL EMPREENDIMENTOS LTDA.
 Obra: REFORMA DO PREDIO PARA ABRIGAR A VARA
 TRABALHISTA DE CANOINHAS



DIÁRIO DE OBRA

DATA:

6/10/18

188 /365

Mapa de Tempo

B = Bom
 CM = Chuva Moderada
 CF = Chuva Forte
 NB = Nublado

MANHÃ	TARDE	NOITE
B	B	B

sábado

Efetivo do Dia

Função	Efetivo	Função	Efetivo
Engenheiro	0	Pedreiro	0
Mestre	0	Carpinteiro	0
Contra-mestre	0	Encanador	0
Pintor	0	Servante	0

Sub Empreiteiros

Inst. De ar cond.	0		

Principais Atividades do Dia

Não trabalhado

Observações ESPHERA SUL EMP. LTDA.

Observações TRT

ESFERA SUL EMPREENDIMENTOS LTDA.

TRT

ANDRE WAGNER

- Analista Judiciário
 Matrícula: 4262
 Eng.º Civil CREA-SC 088 622-7

ESFERA SUL EMPREENDIMENTOS LTDA.

Obra: REFORMA DO PREDIO PARA ABRIGAR A VARA
TRABALHISTA DE CANOINHAS



DIÁRIO DE OBRA

DATA:

7/10/18

189 / 365

Mapa de Tempo

B = Bom
CM = Chuva Moderada
CF = Chuva Forte
NB = Nublado

MANHÃ	TARDE	NOITE
B	B	B

domingo

Efetivo do Dia

Função	Efetivo	Função	Efetivo
Engenheiro	0	Pedreiro	0
Mestre	0	Carpinteiro	0
Contramestre	0	Encanador	0
Pintor	0	Servente	0

Sub Empreiteiros

Inst. De ar cond	Efetivo		
	0		

Principais Atividades do Dia

Não trabalhado

Observações ESPHERA SUL EMP. LTDA.

Observações TRT

ESFERA SUL EMPREENDIMENTOS LTDA.

TRT

ANDRÉ WAGNER

Analista Judiciário

Matrícula: 4262

Eng.º Civil CREA-SC 008.629/0

ESFERA SUL EMPREENDIMENTOS LTDA.
 Obra: REFORMA DO PREDIO PARA ABRIGAR A VARA
 TRABALHISTA DE CANOINHAS



DIÁRIO DE OBRA

DATA:

8/10/18

190 /365

segunda-feira

Mapa de Tempo

B = Bom
 CM = Chuva Moderada
 CF = Chuva Forte
 NB = Nublado

MANHÃ	TARDE	NOITE
B	B	B

Efetivo do Dia

Função	Efetivo	Função	Efetivo
Engenheiro	2	Pedreiro	2
Mestre	1	Carpinteiro	0
Contra-mestre	0	Encanador	1
Plator	0	Servente	7
Inst. De ar cond	3		

Sub Empreiteiros

Principais Atividades do Dia

- Colocação do revestimento cerâmico banheiros do segundo e do térreo
- Execução da drenagem das evaporadoras do segundo pavimento
- Execução das tubulações de cobre do ar condicionado no pavimento superior conforme fluxograma
- Instalações hidro sanitária

Observações ESPHERA SUL EMP. LTDA.

Observações TRT

ESFERA SUL EMPREENDIMENTOS LTDA.

TRT

ANDRÉ WAGNER

Analista Judiciário
 Matrícula: 4267
 Eng. Civil (CREA/SC 028140/0-1)

ESFERA SUL EMPREENDIMENTOS LTDA.
 Obra: REFORMA DO PREDIO PARA ABRIGAR A VARA
 TRABALHISTA DE CANOINHAS



DIÁRIO DE OBRA

DATA:

9/10/18	191 /365
terça-feira	

Mapa de Tempo

B = Bom
 CM = Chuva Moderada
 CF = Chuva Forte
 NB = Nublado

MANHÃ	TARDE	NOITE
B	B	B

Efetivo do Dia

Função	Efetivo	Função	Efetivo
Engenheiro	2	Pedreiro	2
Mestre	1	Carpinteiro	0
Contra-mestre	0	Encanador	1
Pintor	0	Servente	7
Inat. De ar cond.	3		

Sub Empreiteiros

Principais Atividades do Dia

- Colocação do revestimento cerâmico banheiros do segundo e do térreo
- Execução da drenagem das evaporadoras do segundo pavimento
- Execução das tubulações de cobre do ar condicionado no pavimento superior conforme fluxograma
- Instalações hidro sanitária

Observações ESPHERA SUL EMP. LTDA.

Observações TRT

ESFERA SUL EMPREENDIMENTOS LTDA.

[Handwritten signature]

TRT

[Handwritten signature]

ANDRÉ WAGNER

Analista Judiciário
 Matrícula: 4292
 Rua: Curitiba, 30 - 900 000

ESFERA SUL EMPREENDIMENTOS LTDA.

Obra: REFORMA DO PREDIO PARA ABRIGAR A VARA
TRABALHISTA DE CANOINHAS



DIÁRIO DE OBRA

DATA:

10/10/18

192 /365

Mapa de Tempo

B = Bom
CM = Chuva Moderada
CF = Chuva Forte
NB = Nublado

MANHÃ	TARDE	NOITE
B	B	B

quarta-feira

Efetivo do Dia

Função	Efetivo	Função	Efetivo
Engenheiro	2	Pedreiro	2
Mestre	1	Carpinteiro	0
Contra-mestre	0	Encanador	1
Pintor	0	Servente	7

Sub Empreiteiros

Função	Efetivo	Função	Efetivo
Inst. De ar cond.	3		
Inst de granito	2		

Principais Atividades do Dia

- Colocação do revestimento ceramico banheiros do segundo e do terreo
- Eacuão da drenagem das evaporadoras do segundo pavimento
- Execução das tubulações de cobre do ar condicionado no pavimento superior conforme fluxograma
- Instalações hidro sanitaria
- Colocação de granito na fachada lateral do estacionamento

Observações ESPHERA SUL EMP. LTDA.

Observações TRT

ESFERA SUL EMPREENDIMENTOS LTDA.

TRT

ANDRÉ WAGNER

Analista Judiciário

Matrícula 4262

Emp. Civil (TRT) 01-000-0000000

ESFERA SUL EMPREENDIMENTOS LTDA.

Obra: REFORMA DO PREDIO PARA ABRIGAR A VARA
TRABALHISTA DE CANOINHAS



DIÁRIO DE OBRA

DATA:

11/10/18

193 /365

Mapa de Tempo

B = Bom
CM = Chuva Moderada
CF = Chuva Forte
NB = Nublado

MANHÃ	TARDE	NOITE
B	B	B

quinta-feira

Efetivo do Dia

Função	Efetivo	Função	Efetivo
Engenheiro	2	Pedreiro	2
Mestre	1	Carpinteiro	0
Contra-mestre	0	Encanador	1
Pintor	0	Servente	7

Sub Empreiteiros

Inst. De ar cond.	3		
Inst de granito	2		

Principais Atividades do Dia

- Colocação do revestimento cerâmico banheiros do segundo e do térreo
- Execução da drenagem das evaporadoras do segundo pavimento
- Execução das tubulações de cobre do ar condicionado no pavimento superior conforme fluxograma
- Instalações hidro sanitária
- Colocação de granito na fachada lateral do estacionamento

Observações ESPHERA SUL EMP. LTDA.

Observações TRT

ESFERA SUL EMPREENDIMENTOS LTDA.

TRT

ANDRÉ WAGNER

Assista Judiciário
Matrícula 4262

Edif. CIMI GREA-SG 139 070

ESPHERA SUL EMPREENDIMENTOS LTDA.

Obra: REFORMA DO PREDIO PARA ABRIGAR A VARA
TRABALHISTA DE CANOINHAS



DIÁRIO DE OBRA

DATA:

12/10/18

194 /365

Mapa de Tempo

B = Bom
CM = Chuva Moderada
CF = Chuva Forte
NB = Nublado

MANHÃ	TARDE	NOITE
B	B	B

sexta-feira

Efetivo do Dia

Função	Efetivo	Função	Efetivo
Engenheiro	2	Pedreiro	2
Mestre	1	Carpinteiro	0
Contra-mestre	0	Encanador	1
Pintor	0	Servente	7

Sub Empreiteiros

Inst. De ar cond.	3		
Inst. de granito	2		

Principais Atividades do Dia

Colocação do revestimento ceramico banheiros do segundo e do terreo

Eecução da drenagem das evaporadoras do segundo pavimento

Execução das tubulações de cobre do ar condicionado no pavimento superior conforme fluxograma

Instalações hidro sanitaria

Colocação de granito na fachada lateral do estacionamento

Observações ESPHERA SUL EMP. LTDA.

Observações TRT

ESPHERA SUL EMPREENDIMENTOS LTDA.

TRT

ANDRÉ WAGNER

Analista Judiciário
Matrícula: 4262
Eng.º Civil CREA-SC 018.622-2

ESFERA SUL EMPREENDIMENTOS LTDA.
 Obra: REFORMA DO PREDIO PARA ABRIGAR A VARA
 TRABALHISTA DE CANOINHAS



DIÁRIO DE OBRA

DATA:

13/10/18

195 /365

Mapa de Tempo

B = Bom
 CM = Chuva Moderada
 CF = Chuva Forte
 NB = Nublado

MANHÃ	TARDE	NOITE
B	B	B

sábado

Efetivo do Dia

Função	Efetivo	Função	Efetivo
Engenheiro	0	Pedreiro	0
Mestre	0	Carpinteiro	0
Contra-mestre	0	Encanador	0
Pintor	0	Servente	0

Sub Empreiteiros

Inst. De ar cond	0		
Inst de granito	0		

Principais Atividades do Dia

Não trabalhado

Observações ESPHERA SUL EMP. LTDA.

Observações TRT

ESFERA SUL EMPREENDIMENTOS LTDA.

TRT

ANDRÉ WAGNER

Analista Judiciário

Matrícula: 4252

End: Rua: TRT 100 - São Paulo

ESPHERA SUL EMPREENDIMENTOS LTDA.

Obra: REFORMA DO PREDIO PARA ABRIGAR A VARA
TRABALHISTA DE CANOINHAS



DIÁRIO DE OBRA

DATA:

14/10/18

196 /365

Mapa de Tempo

B = Bom
CM = Chuva Moderada
CF = Chuva Forte
NB = Nublado

MANHÃ	TARDE	NOITE
B	B	B

domingo

Efetivo do Dia

Função	Efetivo	Função	Efetivo
Engenheiro	0	Pedreiro	0
Mestre	0	Carpinteiro	0
Contra-mestre	0	Encanador	0
Pintor	0	Servente	0

Sub Empreiteiros

Nome	Função	Efetivo

Principais Atividades do Dia

Não trabalhado

Observações ESPHERA SUL EMP. LTDA.

Observações TRT

ESPHERA SUL EMPREENDIMENTOS LTDA.

TRT

ANDRÉ WAGNER

Analista Judiciário

Matrícula: 4292

Emp. CMT/CREA-SC. 088.622-5

ESFERA SUL EMPREENDIMENTOS LTDA.

Obra: REFORMA DO PREDIO PARA ABRIGAR A VARA
TRABALHISTA DE CANOINHAS



DIÁRIO DE OBRA

DATA:

15/10/18

197 /365

Mapa de Tempo

B = Bom
CM = Chuva Moderada
CF = Chuva Forte
NB = Nublado

MANHÃ	TARDE	NOITE
B	B	B

segunda-feira

Efetivo do Dia

Função	Efetivo	Função	Efetivo
Engenheiro	2	Pedreiro	2
Mestre	1	Carpinteiro	0
Contra-mestre	0	Encanador	1
Pintor	0	Servente	7

Sub Empreiteiros

Função	Efetivo	Função	Efetivo
Inst. de granito	2		

Principais Atividades do Dia

- Colocação do revestimento cerâmico banheiros do segundo e do terreo
- Eecução da drenagem das evaporadoras do segundo pavimento
- Instalações hidro sanitaria
- Colocação de granito na fachada lateral do estacionamento

Observações ESPHERA SUL EMP. LTDA.

Observações TRT

ESFERA SUL EMPREENDIMENTOS LTDA.

TRT

ANDRÉ WAGNER

Analista Judiciário
Matrícula: 4267
Emp. Cuij. OPA-S. 008.020

ESFERA SUL EMPREENDIMENTOS LTDA.
 Obra: REFORMA DO PREDIO PARA ABRIGAR A VARA
 TRABALHISTA DE CANOINHAS



DIÁRIO DE OBRA

DATA:

16/10/18

198 /365

terça-feira

Mapa de Tempo

B = Bom
 CM = Chuva Moderada
 CF = Chuva Forte
 NB = Nublado

MANHÃ	TARDE	NOITE
B	B	B

Efetivo do Dia

Função	Efetivo	Função	Efetivo
Engenheiro	2	Pedreiro	2
Mestre	1	Carpinteiro	0
Contra-mestre	0	Encanador	1
Pintor	0	Servente	7

Sub Empreiteiros

Inst de granito	2		

Principais Atividades do Dia

- Colocação do revestimento ceramico banheiros do segundo e do terreo**
- Eecução da drenagem das evaporadoras do segundo pavimento**
- Instalações hidro sanitaria**
- Colocação de granito na facha lateral do estacionamento**

Observações ESPHERA SUL EMP. LTDA.

Observações TRT

ESFERA SUL EMPREENDIMENTOS LTDA.

[Handwritten signature]

TRT

[Handwritten signature]

ANDRÉ WAGNER

Analista Judicial
 Matrícula: 4262
 Eng.º CMI/CREA-SO 038 877.0

ESFERA SUL EMPREENDIMENTOS LTDA.
 Obra: REFORMA DO PREDIO PARA ABRIGAR A VARA
 TRABALHISTA DE CANOINHAS



DIÁRIO DE OBRA

DATA:

17/10/18

199 /365

quarta-feira

Mapa de Tempo

B = Bom
 CM = Chuva Moderada
 CF = Chuva Forte
 NB = Nublado

MANHÃ	TARDE	NOITE
B	B	B

Efetivo do Dia

Função	Efetivo	Função	Efetivo
Engenheiro	2	Pedreiro	2
Mestre	1	Carpinteiro	0
Contra-mestre	0	Encanador	1
Pintor	0	Servente	7

Sub Empreiteiros

Inst. de granito	2		

Principais Atividades do Dia

- Colocação do revestimento ceramico banheiros do segundo e do terreo
- Eecução da drenagem das evaporadoras do segundo pavimento
- Instalações hidro sanitaria
- Colocação de granito na facha lateral do estacionamento.

Observações ESPHERA SUL EMP. LTDA.

Observações TRT

ESFERA SUL EMPREENDIMENTOS LTDA.

TRT:

ANDRÉ WAGNER

Analista Judiciário
 Matrícula: 4357
 Eng. Civil CREA-SC 035 522-2

[Handwritten signature]

[Handwritten signature]

ESFERA SUL EMPREENDIMENTOS LTDA.
 Obra: REFORMA DO PREDIO PARA ABRIGAR A VARA
 TRABALHISTA DE CANOINHAS



DIÁRIO DE OBRA

DATA:

18/10/18

200 /365

Mapa de Tempo

B = Bom
 CM = Chuva Moderada
 CF = Chuva Forte
 NB = Nublado

MANHÃ	TARDE	NOITE
B	B	B

quinta-feira

Efetivo do Dia

Função	Efetivo	Função	Efetivo
Engenheiro	2	Pedreiro	2
Mestre	1	Carpinteiro	0
Contra-mestre	0	Encanador	1
Pintor	0	Servente	7

Sub Empreiteiros

Inst. de granito	2		

Principais Atividades do Dia

Colocação do revestimento ceramico banheiros do segundo e do terreo
 Eecução da drenagem das evaporadoras do segundo pavimento
 Instalações hidro sanitaria
 Colocação de granito na facha lateral do estacionamento

Observações ESPHERA SUL EMP. LTDA.

Observações TRT

ESFERA SUL EMPREENDIMENTOS LTDA.

TRT

ANDRÉ WAGNER

Analista Judiciário
 Matrícula: 4762

Esc. Dist. 0004 - 50.000.000

ESPHERA SUL EMPREENDIMENTOS LTDA.
 Obra: REFORMA DO PREDIO PARA ABRIGAR A VARA
 TRABALHISTA DE CANOINHAS



DIÁRIO DE OBRA

DATA :

19/10/18

201 /365

Mapa de Tempo

B = Bom
 CM = Chuva Moderada
 CF = Chuva Forte
 NB = Nublado

MANHÃ	TARDE	NOITE
B	B	B

sexta-feira

Efetivo do Dia

Função	Efetivo	Função	Efetivo
Engenheiro	2	Pedreiro	2
Mestre	1	Carpinteiro	0
Contra-mestre	0	Encanador	1
Pintor	0	Servente	7

Sub Empreiteiros

Inst. de granito	2		

Principais Atividades do Dia

- Colocação do revestimento ceramico banheiros do segundo e do terreo
- Eecução da drenagem das evaporadoras do segundo pavimento
- Instalações hidro sanitaria
- Colocação de granito na facha lateral do estacionamento

Observações ESPHERA SUL EMP. LTDA.

Observações TRT

ESPHERA SUL EMPREENDIMENTOS LTDA.

TRT

ANDRÉ WAGNER

Arquiteto Especialista
 Matrícula: 12882

Eng. Civil CRE 8 - SC 088.622

ESFERA SUL EMPREENDIMENTOS LTDA.
 Obra: REFORMA DO PREDIO PARA ABRIGAR A VARA
 TRABALHISTA DE CANOINHAS



DIÁRIO DE OBRA

DATA:

20/10/18

202 /365

Mapa de Tempo

B = Bom
 CM = Chuva Moderada
 CF = Chuva Forte
 NB = Nublado

MANHÃ	TARDE	NOITE
B	B	B

sábado

Efetivo do Dia

Função	Efetivo	Função	Efetivo
Engenheiro	0	Pedreiro	0
Mestre	0	Carpinteiro	0
Contra-mestre	0	Encanador	0
Pintor	0	Servente	0

Sub Empreiteiros

Principais Atividades do Dia

Não trabalhado

Observações ESPHERA SUL EMP. LTDA.

Observações TRT

ESFERA SUL EMPREENDIMENTOS LTDA.

TRT

ANDRÉ WAGNER

Analista Judiciário
 Matrícula: 4262
 Eng. Civil CREA-SC 016.022-2

ESFERA SUL EMPREENDIMENTOS LTDA.
 Obra: REFORMA DO PREDIO PARA ABRIGAR A VARA
 TRABALHISTA DE CANOINHAS



DIÁRIO DE OBRA

DATA:

21/10/18

203 /365

domingo

Mapa de Tempo

B = Bom
 CM = Chuva Moderada
 CF = Chuva Forte
 NB = Nublado

MANHÃ	TARDE	NOITE
B	B	B

Efetivo do Dia

Função	Efetivo	Função	Efetivo
Engenheiro	0	Pedreiro	0
Mestre	0	Carpinteiro	0
Contra-mestre	0	Encanador	0
Pintor	0	Servente	0

Sub Empreiteiros

Principais Atividades do Dia

Não trabalhado

Observações ESPHERA SUL EMP. LTDA.

Observações TRT

ESFERA SUL EMPREENDIMENTOS LTDA.

[Handwritten signature]

TRT

[Handwritten signature]

ANDRÉ WAGNER

Analista Judiciário
 Matrícula 4292
 Exp. OAB/SC 088.022.2

ESPHERA SUL EMPREENDIMENTOS LTDA.
 Obra: REFORMA DO PREDIO PARA ABRIGAR A VARA
 TRABALHISTA DE CANOINHAS



DIÁRIO DE OBRA

DATA:

22/10/18

204 /365

Mapa de Tempo

B = Bom
 CM = Chuva Moderada
 CF = Chuva Forte
 NB = Nublado

MANHÃ	TARDE	NOITE
B	B	B

segunda-feira

Efetivo do Dia

Função	Efetivo	Função	Efetivo
Engenheiro	2	Pedreiro	2
Mestre	1	Carpinteiro	0
Contra-mestre	0	Encanador	1
Pintor	0	Servente	7

Sub Empreiteiros

Inst. de granito	2		

Principais Atividades do Dia

- Colocação do revestimento cerâmico banheiros do segundo e do térreo**
- Execução da drenagem das evaporadoras do segundo pavimento**
- Instalações hidro sanitária**
- Colocação de granito na fachada lateral do estacionamento**

Observações ESPHERA SUL EMP. LTDA.

Observações TRT

ESPHERA SUL EMPREENDIMENTOS LTDA.

TRT

ANDRÉ WAGNER

Assista Judicial
 Matrícula: 4262
 Reg. Civil CREA-SC (pp. 23)

ESPHERA SUL EMPREENDIMENTOS LTDA.

Obra: REFORMA DO PREDIO PARA ABRIGAR A VARA
TRABALHISTA DE CANOINHAS



DIÁRIO DE OBRA

DATA:

23/10/18

205 /365

terça-feira

Mapa de Tempo

B = Bom
CM = Chuva Moderada
CF = Chuva Forte
NB = Nublado

MANHÃ	TARDE	NOITE
B	B	B

Efetivo do Dia

Função	Efetivo	Função	Efetivo
Engenheiro	2	Pedreiro	2
Mestre	1	Carpinteiro	0
Contra-mestre	0	Encanador	1
Pintor	0	Servente	7

Sub Empreiteiros

Função	Efetivo	Função	Efetivo
Inst.de granito	2		

Principais Atividades do Dia

Colocação do revestimento cerâmico banheiros do segundo e do térreo

Execução da drenagem das evaporadoras do segundo pavimento

Instalações hidro sanitária

Colocação de granito na facha lateral do estacionamento

Observações ESPHERA SUL EMP. LTDA.

Observações TRT

ESPHERA SUL EMPREENDIMENTOS LTDA.

TRT

ANDRÉ WAGNER

Analista Judiciário

Matrícula: 4262

Esc. Civil CDP e. CC. 100.000.000

ESPHERA SUL EMPREENDIMENTOS LTDA.

Obra: REFORMA DO PREDIO PARA ABRIGAR A VARA
TRABALHISTA DE CANOINHAS



DIÁRIO DE OBRA

DATA:

24/10/18

206 /365

Mapa de Tempo

B = Bom
CM = Chuva Moderada
CF = Chuva Forte
NB = Nublado

MANHÃ	TARDE	NOITE
B	B	B

quarta-feira

Efetivo do Dia

Função	Efetivo	Função	Efetivo
Engenheiro	2	Pedreiro	2
Mestre	1	Carpinteiro	0
Contra-mestre	0	Encanador	1
Pintor	0	Servente	7

Sub Empreiteiros

Função	Efetivo	Função	Efetivo
Inst.de granito	2		

Principais Atividades do Dia

Colocação do revestimento ceramico banheiros do segundo e do terreo

Eacução da drenagem das evaporadoras do segundo pavimento

Instalações hidro sanitaria

Colocação de granito na facha lateral do estacionamento

Observações ESPHERA SUL EMP. LTDA.

Observações TRT

ESPHERA SUL EMPREENDIMENTOS LTDA.

TRT

ANDRÉ WAGNER

Analista Judicial

Matricula 420

Eng. 10/10/18

ESFERA SUL EMPREENDIMENTOS LTDA.
 Obra: REFORMA DO PREDIO PARA ABRIGAR A VARA
 TRABALHISTA DE CANOINHAS



DIÁRIO DE OBRA

DATA:

25/10/18

207 /365

Mapa de Tempo

B = Bom
 CM = Chuva Moderada
 CF = Chuva Forte
 NB = Nublado

MANHÃ	TARDE	NOITE
B	B	B

quinta-feira

Efetivo do Dia

Função	Efetivo	Função	Efetivo
Engenheiro	2	Pedreiro	2
Mestre	1	Carpinteiro	0
Contra-mestre	0	Encanador	1
Pintor	0	Servente	7

Sub Empreiteiros

Inst. de granito	2		

Principais Atividades do Dia

- Colocação do revestimento cerâmico banheiros do segundo e do térreo**
- Execução da drenagem das evaporadoras do segundo pavimento**
- Instalações hidro sanitária**
- Colocação de granito na facha lateral do estacionamento**

Observações ESPHERA SUL EMP. LTDA.

Observações TRT

ESFERA SUL EMPREENDIMENTOS LTDA.

TRT

ANDRÉ WAGNER

Analista Judiciário

Matrícula: 4262

Eng. CIVIL CREA/SC 035632

ESFERA SUL EMPREENDIMENTOS LTDA.
 Obra: REFORMA DO PREDIO PARA ABRIGAR A VARA
 TRABALHISTA DE CANOINHAS



DIÁRIO DE OBRA

DATA:

26/10/18

208 /365

sexta-feira

Mapa de Tempo

B = Bom
 CM = Chuva Moderada
 CF = Chuva Forte
 NB = Nublado

MANHÃ	TARDE	NOITE
B	B	B

Efetivo do Dia

Função	Efetivo	Função	Efetivo
Engenheiro	2	Pedreiro	2
Mestre	1	Carpinteiro	0
Contra-mestre	0	Encanador	1
Pintor	0	Servente	7

Sub Empreiteiros

Inst.de granito	2		

Principais Atividades do Dia

- Colocação do revestimento cerâmico banheiros do segundo e do térreo**
- Execução da drenagem das evaporadoras do segundo pavimento**
- Instalações hidro sanitária**
- Colocação de granito na facha lateral do estacionamento**

Observações ESPHERA SUL EMP. LTDA.

Observações TRT

ESFERA SUL EMPREENDIMENTOS LTDA.

TRT

ANDRE WAGNER

Analista Judiciária

Matrícula: 4263

Eng. Civil CREA-SC 208 622

ESPHERA SUL EMPREENDIMENTOS LTDA.
 Obra: REFORMA DO PREDIO PARA ABRIGAR A VARA
 TRABALHISTA DE CANOINHAS



DIÁRIO DE OBRA

DATA:

27/10/18

209 /365

Mapa de Tempo

B = Bom
 CM = Chuva Moderada
 CF = Chuva Forte
 NB = Nublado

MANHÃ	TARDE	NOITE
B	B	B

sábado

Efetivo do Dia

Função	Efetivo	Função	Efetivo
Engenheiro	0	Pedreiro	0
Mestre	0	Carpinteiro	0
Contra-mestre	0	Encanador	0
Pintor	0	Servente	0

Sub Empreiteiros

Principais Atividades do Dia

Não trabalhado

Observações ESPHERA SUL EMP. LTDA.

Observações TRT

ESPHERA SUL EMPREENDIMENTOS LTDA.

TRT

ANDRÉ WAGNER

Analista Judiciária

Matrícula: 4282

Emp. Cnd. CREL 30.001.07

ESFERA SUL EMPREENDIMENTOS LTDA.
 Obra: REFORMA DO PREDIO PARA ABRIGAR A VARA
 TRABALHISTA DE CANOINHAS



DIÁRIO DE OBRA

DATA:

28/10/18

210 /365

Mapa de Tempo

B = Bom
 CM = Chuva Moderada
 CF = Chuva Forte
 NB = Nublado

MANHÃ	TARDE	NOITE
B	B	B

domingo

Efetivo do Dia

Função	Efetivo	Função	Efetivo
Engenheiro	0	Pedreiro	0
Mestre	0	Carpinteiro	0
Contra-mestre	0	Encanador	0
Pintor	0	Servente	0

Sub Empreiteiros

Principais Atividades do Dia

Não trabalhado

Observações ESPHERA SUL EMP. LTDA.

Observações TRT

ESFERA SUL EMPREENDIMENTOS LTDA.

[Handwritten signature]

TRT

[Handwritten signature]

ANDRÉ WAGNER

Analista Judiciário
 Matrícula: 4252
 Emp. Civ. ORE-30.088.652

ESFERA SUL EMPREENDIMENTOS LTDA.
 Obra: REFORMA DO PREDIO PARA ABRIGAR A VARA
 TRABALHISTA DE CANOINHAS



DIÁRIO DE OBRA

DATA:

29/10/18

211 /365

Mapa de Tempo

B = Bom
 CM = Chuva Moderada
 CF = Chuva Forte
 NB = Nublado

MANHÃ	TARDE	NOITE
B	B	B

segunda-feira

Efetivo do Dia

Função	Efetivo	Função	Efetivo
Engenheiro	2	Pedreiro	2
Mestre	1	Carpinteiro	0
Contra-mestre	0	Encanador	1
Pintor	0	Servente	7

Sub Empreiteiros

Função	Efetivo	Função	Efetivo
Inst. de granito	2		

Principais Atividades do Dia

- Colocação do revestimento ceramico banheiros do segundo e do terreo**
- Eecução da drenagem das evaporadoras do segundo pavimento**
- Instalações hidro sanitaria**
- Colocação de granito na facha lateral do estacionamento**

Observações ESPHERA SUL EMP. LTDA.

Observações TRT

ESFERA SUL EMPREENDIMENTOS LTDA.

TRT

ANDRE WAGNER

Analista Judicial
 Matrícula: 4262
 Eng.º CIVIL CREA-SC 068 621 -

[Handwritten signature]

[Handwritten signature]

ESPHERA SUL EMPREENDIMENTOS LTDA.
 Obra: REFORMA DO PREDIO PARA ABRIGAR A VARA
 TRABALHISTA DE CANOINHAS



DIÁRIO DE OBRA

DATA:

30/10/18

212 /365

Mapa de Tempo

B = Bom
 CM = Chuva Moderada
 CF = Chuva Forte
 NB = Nublado

MANHÃ	TARDE	NOITE
B	B	B

terça-feira

Efetivo do Dia

Função	Efetivo	Função	Efetivo
Engenheiro	2	Pedreiro	2
Mestre	1	Carpinteiro	0
Contra-mestre	0	Encanador	1
Pintor	0	Servente	7

Sub Empreiteiros

Inst. de granito	2		

Principais Atividades do Dia

- Colocação do revestimento cerâmico banheiros do segundo e do térreo**
- Execução da drenagem das evaporadoras do segundo pavimento**
- Instalações hidro sanitária**
- Colocação de granito na facha lateral do estacionamento**

Observações ESPHERA SUL EMP. LTDA.

Observações TRT

Fiscalização do Sfol TRT realizada nesta data pelo Eng. André Wagner. Retiro do movimento a necessidade de uso de EPIs pelas funcionários. Solicita acabamento nos módulos de granito em fachada lateral total cobertura de pedra. *AW*

ESPHERA SUL EMPREENDIMENTOS LTDA.

TRT

ANDRÉ WAGNER

Analista Judiciário
 Matrícula: 4262
 Cnjf. OAB/SC nº 000.000

[Handwritten signature]

[Handwritten signature]



RELATÓRIO FOTOGRÁFICO

Medição: 09

Período: 03/09/2018 a 30/10/2018

Resumo Atividades: Execução de revestimento cerâmico em paredes, assentamento de piso cerâmico, execução de paredes em gesso Acartonado, execução dos drenos dos aparelhos de climatização, execução do revestimento em granito nas fachadas externas e muretas no acesso ao prédio, instalação de esquadrias de alumínio, colocação de vidros em janelas.

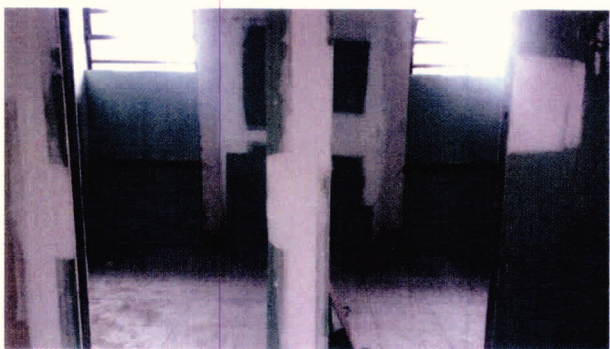
FOTOS ANEXAS

FOTOS	COMENTÁRIOS
	Paredes em gesso Acartonado.
	Esquadrias metálicas.
	Colocação de vidros nas esquadrias.



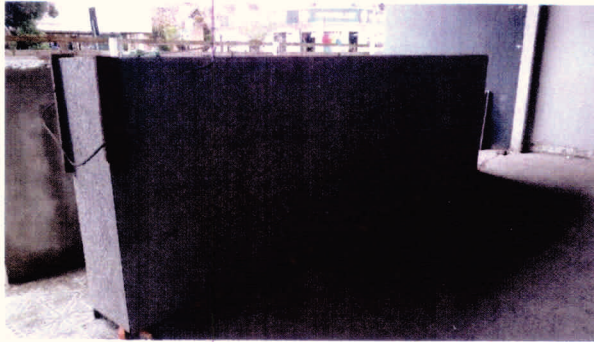

Revestimento em granito das muretas no acesso ao prédio.

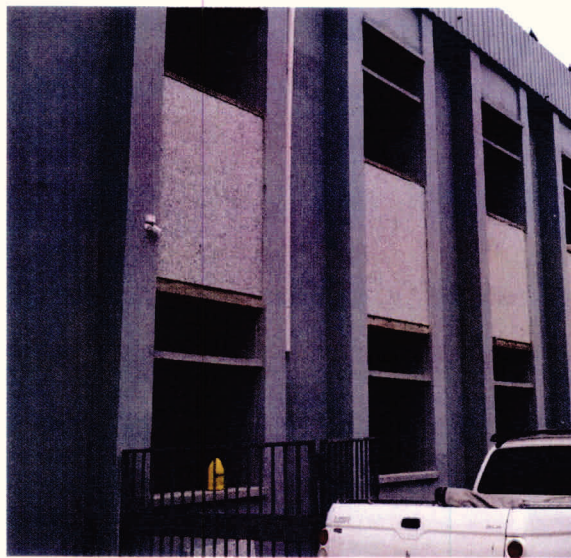

Revestimento externo em granito nas fachadas.



Execução de piso cerâmico.

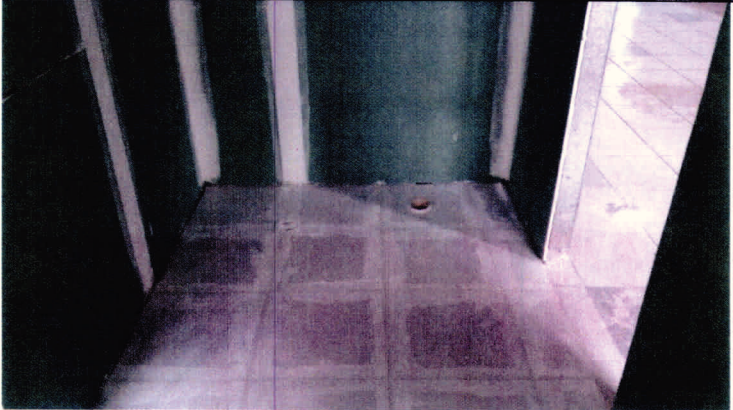

	<p>Revestimento Cerâmico em paredes.</p>
	<p>Rejunte em piso cerâmico.</p>

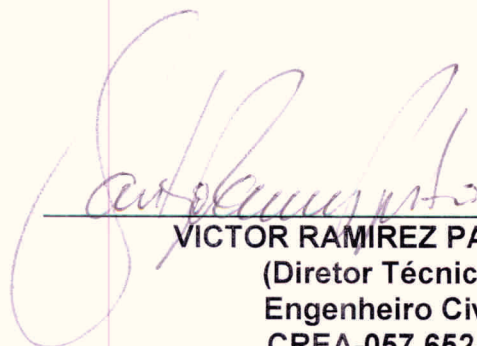

VICTOR RAMÍREZ PARQUET
(Diretor Técnico)
Engenheiro Civil
CREA-057.652-9

AO
TRIBUNAL REGIONAL DO TRABALHO 12 REGIÃO
Rua Esteves Junior, 395
Centro – Florianópolis – SC
A/C: Eng. André

Ref.: Documentos Medição de obra

N/Ref.: 012/CNH/2018

Florianópolis, 08 de Novembro de 2.018.

Prezados Senhores,

Vimos por meio deste fazer entrega dos documentos relativo à 9ª medição da obra "reforma do prédio que abrigará a nova sede da Vara do Trabalho de Canoinhas", convencionado pelo contrato número CP 9376/2017-1, no valor total de R\$ 29.732,78 (vinte e nove mil setecentos e trinta e dois reais e setenta e oito centavos), sendo de mão de obra R\$ 9.098,23 e de material R\$ 20.634,55, bem como os documentos requeridos, conforme segue:

- Diário de obra;
- Relatório fotográfico;
- Planilha de medição do período;
- Recibos de salários
- Documentos contábeis competência 08/2018;
- Nota fiscal nº 46
- Ficha de EPI
- Ficha de Treinamento NR18 e NR35

Qualquer dúvida quanto aos documentos entregues, estamos ao inteiro dispor.

Cordialmente,

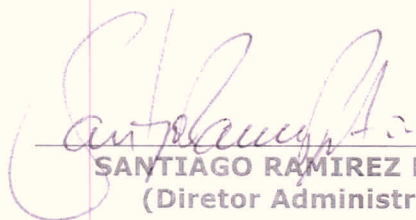

SANTIAGO RAMIREZ PARQUET
(Diretor Administrativo)
CPF: 041.269.779-37

De: Eng. André Wagner - SPO
Para: Diretor do SPO

Assunto: MEDIÇÃO DE SERVIÇOS DE OBRA – 9ª MEDIÇÃO – REFORMA DO PRÉDIO QUE ABRIGARÁ A VARA TRABALHISTA DE CANOINHAS

PROAD: CP 9379/2017

Prezado Diretor do SPO,

Pelo presente, junto ao PROAD 9379/2017 a nota fiscal eletrônica nº 46 da empresa **ESPHERA SUL Empreendimentos LTDA - ME**, no valor de **R\$ 29.732,78** correspondente à **9ª medição** do contrato cujo valor original é de R\$ 2.187.480,19. Somado ao 1º Termo Aditivo e ao 1º Termo Circunstanciado, o contrato totaliza agora **R\$ 2.360.441,35**.

Esta medição, com serviços realizados no período de 04/10/2018 a 30/10/2018 totaliza 44,66% do valor do contrato. O valor previsto no Cronograma Físico Financeiro (CFF) para esta 9ª medição não foi atingido, comparando-o com a com o percentual acumulado previsto para o 8º mês de obra (64,82%). A empresa foi notificada e solicitada a apresentar justificativas, bem como, informar o que será feito para retomar o cronograma previsto. Estamos no aguardo das justificativas e providências que serão informadas pela empresa para nova manifestação da fiscalização da obra, se for o caso.

O gráfico a seguir demonstra o andamento da obra segundo o CFF Previsto em comparação ao valor medido na referência Outubro/Novembro/18, com destaque aos percentuais de serviços previstos e realizados:

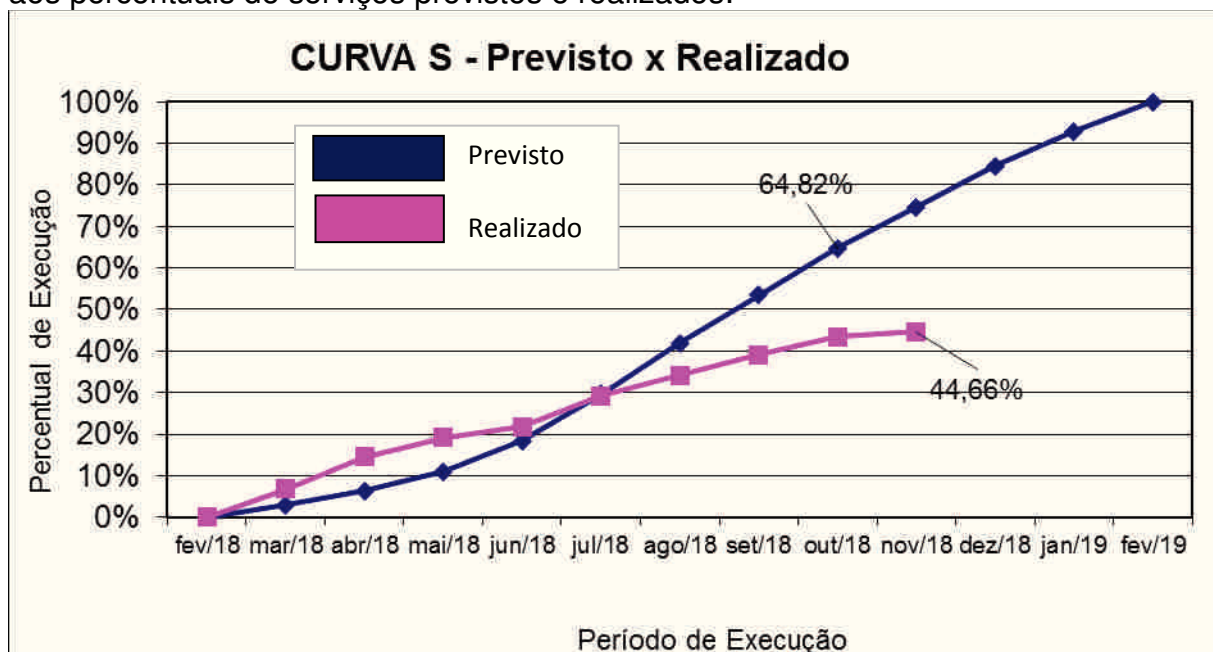

Documentos juntados:

- Pedido da empresa;
- Nota Fiscal;
- Relatório fotográfico;
- Planilha da 9ª Medição;
- Recibos de entrega de EPIs;
- Diários de obra.

Atenciosamente,

André Wagner

Analista Judiciário – Especialidade Engenharia Civil
Matrícula 4262 – CREA/SC 068.622-2
Serviço de Projetos e Obras

ITEM	DESCRIZIONE	UNIT	QUANTITÀ	PREZZO UNIT.	TOTALE	PREZZO UNIT.	QUANTITÀ	TOTALE	PREZZO UNIT.	QUANTITÀ	TOTALE	PREZZO UNIT.	QUANTITÀ	TOTALE
001	kg	500	0,11	55,00	0,11	500	55,00	0,11	500	55,00	0,11	500	55,00
002	kg	200	0,12	24,00	0,12	200	24,00	0,12	200	24,00	0,12	200	24,00
003	kg	150	0,13	19,50	0,13	150	19,50	0,13	150	19,50	0,13	150	19,50
004	kg	100	0,14	14,00	0,14	100	14,00	0,14	100	14,00	0,14	100	14,00
005	kg	80	0,15	12,00	0,15	80	12,00	0,15	80	12,00	0,15	80	12,00
006	kg	60	0,16	9,60	0,16	60	9,60	0,16	60	9,60	0,16	60	9,60
007	kg	40	0,17	6,80	0,17	40	6,80	0,17	40	6,80	0,17	40	6,80
008	kg	20	0,18	3,60	0,18	20	3,60	0,18	20	3,60	0,18	20	3,60
009	kg	10	0,19	1,90	0,19	10	1,90	0,19	10	1,90	0,19	10	1,90
010	kg	5	0,20	1,00	0,20	5	1,00	0,20	5	1,00	0,20	5	1,00
011	kg	2	0,21	0,42	0,21	2	0,42	0,21	2	0,42	0,21	2	0,42
012	kg	1	0,22	0,22	0,22	1	0,22	0,22	1	0,22	0,22	1	0,22
013	kg	0,5	0,23	0,115	0,23	0,5	0,115	0,23	0,5	0,115	0,23	0,5	0,115
014	kg	0,2	0,24	0,048	0,24	0,2	0,048	0,24	0,2	0,048	0,24	0,2	0,048
015	kg	0,1	0,25	0,025	0,25	0,1	0,025	0,25	0,1	0,025	0,25	0,1	0,025
016	kg	0,05	0,26	0,013	0,26	0,05	0,013	0,26	0,05	0,013	0,26	0,05	0,013
017	kg	0,02	0,27	0,0054	0,27	0,02	0,0054	0,27	0,02	0,0054	0,27	0,02	0,0054
018	kg	0,01	0,28	0,0028	0,28	0,01	0,0028	0,28	0,01	0,0028	0,28	0,01	0,0028
019	kg	0,005	0,29	0,00145	0,29	0,005	0,00145	0,29	0,005	0,00145	0,29	0,005	0,00145
020	kg	0,002	0,30	0,0006	0,30	0,002	0,0006	0,30	0,002	0,0006	0,30	0,002	0,0006
021	kg	0,001	0,31	0,00031	0,31	0,001	0,00031	0,31	0,001	0,00031	0,31	0,001	0,00031
022	kg	0,0005	0,32	0,00016	0,32	0,0005	0,00016	0,32	0,0005	0,00016	0,32	0,0005	0,00016
023	kg	0,0002	0,33	0,000066	0,33	0,0002	0,000066	0,33	0,0002	0,000066	0,33	0,0002	0,000066
024	kg	0,0001	0,34	0,000034	0,34	0,0001	0,000034	0,34	0,0001	0,000034	0,34	0,0001	0,000034
025	kg	0,00005	0,35	0,000017	0,35	0,00005	0,000017	0,35	0,00005	0,000017	0,35	0,00005	0,000017
026	kg	0,00002	0,36	0,0000072	0,36	0,00002	0,0000072	0,36	0,00002	0,0000072	0,36	0,00002	0,0000072
027	kg	0,00001	0,37	0,0000037	0,37	0,00001	0,0000037	0,37	0,00001	0,0000037	0,37	0,00001	0,0000037
028	kg	0,000005	0,38	0,00000185	0,38	0,000005	0,00000185	0,38	0,000005	0,00000185	0,38	0,000005	0,00000185
029	kg	0,000002	0,39	0,00000078	0,39	0,000002	0,00000078	0,39	0,000002	0,00000078	0,39	0,000002	0,00000078
030	kg	0,000001	0,40	0,0000004	0,40	0,000001	0,0000004	0,40	0,000001	0,0000004	0,40	0,000001	0,0000004
031	kg	0,0000005	0,41	0,000000205	0,41	0,0000005	0,000000205	0,41	0,0000005	0,000000205	0,41	0,0000005	0,000000205
032	kg	0,0000002	0,42	0,000000084	0,42	0,0000002	0,000000084	0,42	0,0000002	0,000000084	0,42	0,0000002	0,000000084
033	kg	0,0000001	0,43	0,000000043	0,43	0,0000001	0,000000043	0,43	0,0000001	0,000000043	0,43	0,0000001	0,000000043
034	kg	0,00000005	0,44	0,0000000215	0,44	0,00000005	0,0000000215	0,44	0,00000005	0,0000000215	0,44	0,00000005	0,0000000215
035	kg	0,00000002	0,45	0,000000009	0,45	0,00000002	0,000000009	0,45	0,00000002	0,000000009	0,45	0,00000002	0,000000009
036	kg	0,00000001	0,46	0,0000000046	0,46	0,00000001	0,0000000046	0,46	0,00000001	0,0000000046	0,46	0,00000001	0,0000000046
037	kg	0,000000005	0,47	0,0000000023	0,47	0,000000005	0,0000000023	0,47	0,000000005	0,0000000023	0,47	0,000000005	0,0000000023
038	kg	0,000000002	0,48	0,00000000096	0,48	0,000000002	0,00000000096	0,48	0,000000002	0,00000000096	0,48	0,000000002	0,00000000096
039	kg	0,000000001	0,49	0,00000000049	0,49	0,000000001	0,00000000049	0,49	0,000000001	0,00000000049	0,49	0,000000001	0,00000000049
040	kg	0,0000000005	0,50	0,000000000245	0,50	0,0000000005	0,000000000245	0,50	0,0000000005	0,000000000245	0,50	0,0000000005	0,000000000245



1	2	3	4	5	6	7	8	9	10	11	12	13	14	15	16	17	18
DATE			AMOUNT		DEBIT	CREDIT	BALANCE										
2018-01-01		Balance	0.00		0.00	0.00											
2018-01-05		Deposits	100.00		100.00	100.00											
2018-01-10		Withdrawals		50.00		50.00											
2018-01-15		Interest		10.00		10.00											
2018-01-20		Deposits	50.00		50.00	110.00											
2018-01-25		Withdrawals		30.00		80.00											
2018-01-30		Interest		5.00		75.00											
2018-02-05		Deposits	75.00		75.00	150.00											
2018-02-10		Withdrawals		40.00		110.00											
2018-02-15		Interest		8.00		102.00											
2018-02-20		Deposits	30.00		30.00	132.00											
2018-02-25		Withdrawals		20.00		112.00											
2018-02-28		Interest		4.00		108.00											
2018-03-05		Deposits	50.00		50.00	158.00											
2018-03-10		Withdrawals		60.00		98.00											
2018-03-15		Interest		2.00		96.00											
2018-03-20		Deposits	80.00		80.00	176.00											
2018-03-25		Withdrawals		50.00		126.00											
2018-03-30		Interest		1.00		125.00											

Handwritten signature or mark at the bottom left corner of the page.

GENERAL INFORMATION				DATE	PERIOD	PREPARED BY	APPROVED BY	REMARKS	REVISIONS	NO.	DATE	DESCRIPTION
<p>1. ANALISIS</p> <p>Analisis yang dilakukan untuk mengetahui apakah suatu proyek layak atau tidak untuk dilaksanakan. Analisis dilakukan dengan cara menghitung NPV, IRR, Payback Period, dan Break Even Point.</p> <p>2. DATA</p> <p>Investment (I₀) = 100 juta Cash flow (C₁) = 40 juta Cash flow (C₂) = 50 juta Cash flow (C₃) = 60 juta Discount Rate (r) = 10%</p>												
NPV				100	0	100	100	100	100	100	100	100
IRR				10	0	10	10	10	10	10	10	10
Payback Period				2,5	0	2,5	2,5	2,5	2,5	2,5	2,5	2,5
Break Even Point				20	0	20	20	20	20	20	20	20
Net Present Value (NPV)				20,000,000	0	20,000,000	20,000,000	20,000,000	20,000,000	20,000,000	20,000,000	20,000,000
Internal Rate of Return (IRR)				10%	0%	10%	10%	10%	10%	10%	10%	10%
Payback Period				2,5	0	2,5	2,5	2,5	2,5	2,5	2,5	2,5
Break Even Point				20	0	20	20	20	20	20	20	20
NPV				20,000,000	0	20,000,000	20,000,000	20,000,000	20,000,000	20,000,000	20,000,000	20,000,000
IRR				10%	0%	10%	10%	10%	10%	10%	10%	10%
Payback Period				2,5	0	2,5	2,5	2,5	2,5	2,5	2,5	2,5
Break Even Point				20	0	20	20	20	20	20	20	20

NE 044222H

4330.0758



 J. J. Gendron

DATE	DESCRIPTION	AMOUNT	DEBIT	CREDIT	BALANCE
12/31/11	OPENING BALANCE				100.00
01/01/12	DEPOSIT	100.00			200.00
01/15/12	DEPOSIT	100.00			300.00
02/01/12	DEPOSIT	100.00			400.00
02/15/12	DEPOSIT	100.00			500.00
03/01/12	DEPOSIT	100.00			600.00
03/15/12	DEPOSIT	100.00			700.00
04/01/12	DEPOSIT	100.00			800.00
04/15/12	DEPOSIT	100.00			900.00
05/01/12	DEPOSIT	100.00			1000.00
05/15/12	DEPOSIT	100.00			1100.00
06/01/12	DEPOSIT	100.00			1200.00
06/15/12	DEPOSIT	100.00			1300.00
07/01/12	DEPOSIT	100.00			1400.00
07/15/12	DEPOSIT	100.00			1500.00
08/01/12	DEPOSIT	100.00			1600.00
08/15/12	DEPOSIT	100.00			1700.00
09/01/12	DEPOSIT	100.00			1800.00
09/15/12	DEPOSIT	100.00			1900.00
10/01/12	DEPOSIT	100.00			2000.00
10/15/12	DEPOSIT	100.00			2100.00
11/01/12	DEPOSIT	100.00			2200.00
11/15/12	DEPOSIT	100.00			2300.00
12/01/12	DEPOSIT	100.00			2400.00
12/15/12	DEPOSIT	100.00			2500.00
12/31/12	CLOSING BALANCE				2500.00

ESPHERA SUL EMPREENDIMENTOS LTDA - ME RUA PROF WALTER DE BONA CASTELAN, 173, CORREGO GRANDE - FLORIANOPOLIS - SC - 88.037-300 Telefone: 32046919 CNPJ: 03.594.924/0001-51 CMC: 458.774-0	DANFPS-E Documento Auxiliar da Nota Fiscal de Prestação de Serviços Eletrônica Numero: 46 Autorização: 035918 Emissão: 06/11/2018 Código de Verificação: 0A6E-D985-40E9-2CBB	
--	--	---

Dados do Tomador

NOME/RAZÃO SOCIAL			CFPS
TRIBUNAL REGIONAL DO TRABALHO DA 12A REGIAO			9205
ENDEREÇO		BAIRRO/DISTRITO	CEP
Rua Esteves Júnior, 395 -		Centro	88.015-905
MUNICÍPIO	UF	Pais	CPF/CNPJ/Outros
Florianópolis	SC	BRASIL	02.482.005/0001-23
			CMC

Dados do(s) serviço(s)

Cód. Atividade	(Descrição CNAE) Descrição do Serviço	CST	Aliq.	Valor Unitário	Qtde	Valor Total
4120400	(CONSTRUCAO DE EDIFICIOS) REFERENTE A MÃO DE OBRA DE REFORMA DO EDIFÍCIO QUE ABRIGARÁ A NOVA SEDE DA VARA DO TRABALHO DE CANOINHAS-SC.	0	0,00	R\$ 9.098,23	1	R\$ 9.098,23
4120400	(CONSTRUCAO DE EDIFICIOS) REFERENTE A MATERIAL DE REFORMA DO EDIFÍCIO QUE ABRIGARÁ A NOVA SEDE DA VARA DO TRABALHO DE CANOINHAS-SC.	0	0,00	R\$ 20.634,55	1	R\$ 20.634,55

Cálculo do Imposto

Base de Cálculo de ISSQN	Valor do ISSQN	Base de Cálculo ISSQN Subst.	Valor do ISSQN Subst.	Valor Total dos Serviços
R\$ 0,00	R\$ 0,00	R\$ 0,00	R\$ 0,00	R\$ 29.732,78

Dados adicionais

BANCO CECRED (085).AGÊNCIA: 0106-6.CONTA CORRENTE: 6507-2.CEI: 51.242.69909/77.INSS (11%) R\$ 1.000,81, Pis, Cofins, CS (4,65%) R\$ 1.382,57, IRPJ (1,20%) R\$ 356,79.VALOR DA ALÍQUOTA DE ISS É 3,00% (R\$ 891,98) NA REGIÃO DE CANOINHAS/SC, RETIDO NA FONTE.

DANFPS-E - DOCUMENTO AUXILIAR DA NOTA FISCAL DE PRESTAÇÃO DE SERVIÇOS ELETRÔNICA
 SIGNATÁRIO: MUNICIPIO DE FLORIANOPOLIS
 CARIMBO DO TEMPO: PREFEITURA MUNICIPAL DE FLORIANOPOLIS
 DATA DO CARIMBO: 06/11/2018 15:34:02

A VALIDADE E AUTENTICIDADE DESTA DOCUMENTO AUXILIAR DA NOTA FISCAL DE PRESTAÇÃO DE SERVIÇO ELETRÔNICA PODERÃO SER COMPROVADAS MEDIANTE CONSULTA À PÁGINA DA SECRETARIA MUNICIPAL DA FAZENDA - SMF NA INTERNET. NO ENDEREÇO portal.pmf.sc.gov.br/sites/mobseletronica, EM VERIFICAR AUTENTICIDADE >> PRODUÇÃO, INFORMANDO O CÓDIGO DE VERIFICAÇÃO: 0A6ED98540E92CBB E O NÚMERO DE INSCRIÇÃO DO EMITENTE NO CADASTRO MUNICIPAL DE CONTRIBUINTES - CMC: 4587740



Documento 278 do PROAD 9379/2017. Para verificar a autenticidade desta cópia, acesse o seguinte endereço eletrônico e informe o código 2018.VFCS.LWHQ:
<https://www.trt12.jus.br/proad/f/t/consultardocumento>

Certifico que os serviços/materiais especificados na presente nota/fatura foram efetivamente prestados/entregues.

Em 09/11/18

ANDRÉ WAGNER

Analista Judiciário
Matrícula: 4262
Eng.º: Elv/GREA-SC 068.622-2

K.M.

Kristina Natalia Cancelier
Assistente-Administrativa SPO

Dir. SUBST. SPO

TERMO DE LIQUIDAÇÃO

Liquida-se o presente documento de acordo com o Artigo 63 da Lei nº 4.320/64. O documento refere-se ao original da 1ª via, arquivado neste Setor.

Em 13/11/18

Simone Bonatelli Cardoso
Técnico Judiciário

17NE1338-R.P.

39-16

CP 9379/2017

ANEXO - V

ATESTADO DE CONFORMIDADE PARA PAGAMENTO DA NOTA FISCAL

LIQUIDAÇÃO DA NOTA FISCAL			
CONTRATO/PROAD Nº: 9379/17	UNIDADE:		
EMPRESA CONTRATADA:	Ephora Sul		
PERÍODO DA VIGÊNCIA DO CONTRATO:	14/06/2019		
RESPONSÁVEL:			
	SIM	NÃO	Não se aplica
1. NO INÍCIO DA PRESTAÇÃO DE SERVIÇOS:			
1.1 Houve anotações em Carteira de Trabalho e Previdência Social			X
1.2 Abertura de conta-depósito vinculada			X
1.3 Apresentação da garantia contratual			X
1.4 Relação de todos os empregados que prestarão serviço			X
1.5 Houve o encaminhamento dos exames admissionais dos empregados			X
1.6 Outros documentos exigidos no edital/contrato			X
2. NA LIQUIDAÇÃO MENSAL DA NOTA FISCAL:			
2.1 O Fiscal de Contrato atestou a conformidade na prestação dos serviços (Caso afirmativo informar o número do marcador do referido documento do respectivo proad)	Y		
2.2 Valor da Nota Fiscal corresponde ao valor contratual mensal			X
2.3 Verificar se o CNPJ da contratada contido na Nota Fiscal é o mesmo que consta da Nota de Empenho)	X		
2.4 Período da prestação de serviços está correto (sempre corresponde ao mês anterior ao da fatura)			X
2.5 Caso haja falta informada pelo Fiscal do Contrato, verificar se houve desconto respectivo na Nota Fiscal			Y
3. A CONTRATADA FORNECEU TODA A DOCUMENTAÇÃO OBRIGATORIA DA MÃO DE OBRA DIRETAMENTE ENVOLVIDA NA EXECUÇÃO DOS SERVIÇOS:			
3.1 Aviso de férias e os respectivos comprovantes de quitação ao trabalhador			X
3.2 Comprovantes de pagamento dos salários, vale-transporte e auxílio-alimentação dos empregados e cartão ponto	X		
3.3 Verificar se a empresa realizou a retenção da contribuição previdenciária	X		
3.4 Verificar se a empresa realizou o recolhimento dos impostos incidentes sobre a prestação do serviço	Y		
4. COMPROVANTE DOS RECOLHIMENTOS DO FGTS POR MEIO DE:			
4.1 Cópia do protocolo de envio de arquivos, emitido pela Conectividade Social (GFIP)	X		
4.2 Cópia da Guia de Recolhimento do FGTS (GRF) com a autenticação mecânica ou acompanhada do comprovante do recolhimento bancário ou o comprovante emitido quando o recolhimento for efetuado pela internet	X		
4.3 Cópia da relação dos trabalhadores constantes do arquivo SEFIP (RE)	X		
4.4 Cópia da relação de Tomadores/Obras (RET)	X		
5. COMPROVANTE DOS RECOLHIMENTOS DAS CONTRIBUIÇÕES AO INSS POR MEIO DE:			
5.1 Cópia do protocolo de envio de arquivos, emitido pela Conectividade Social (GFIP)	X		
5.2 Cópia do comprovante de declaração à Previdência	X		
5.3 Cópia da Guia da Previdência Social (GPS) com a autenticação mecânica ou acompanhada do comprovante do recolhimento bancário ou o comprovante emitido quando o recolhimento for efetuado pela internet	X		

5.4	Cópia da relação dos trabalhadores constantes do arquivo SEFIP (RE)	<		
5.5	Cópia da relação de Tomadores/Obras (RET)	<		
6. NA ADMISSÃO/SUBSTITUIÇÃO DE TRABALHADORES:				
6.1	Houve anotação em Carteira de Trabalho e Previdência Social?			>
6.2	Houve encaminhamento dos exames admissionais dos empregados?			<
7. NA DISPENSA DE TRABALHADORES:				
7.1	Termo de rescisão de contrato de trabalho, devidamente homologado pelo Sindicato da categoria profissional do trabalhador			<
7.2	Comprovante das verbas rescisórias devidamente assinado			<
7.3	Exames médicos demissionais dos empregados			<
7.4	Notificação de aviso prévio			<
8. VALIDADE DAS CERTIDÕES NEGATIVAS:				
8.1	Certidão negativa de débitos trabalhistas	x		
8.2	GPS (INSS)	x		
8.3	GRF (GFTS)	x		
8.4	Certidão conjunta de débitos relativos as Tributos Federais	x		
8.5	Certidão Dívida Ativa da União	x		
8.6	Certidão Negativa de Débitos Salariais	x		
8.7	Prova de regularidade com a Fazenda Estadual	x		
8.8	Prova de regularidade com a Fazenda Municipal	x		
9. OUTROS ITENS PREVISTOS NO EDITAL/CONTRATO				
9.1				
9.2				
9.3				
9.4				
9.5				
9.6				

Simone Bonatelli Cardoso
 Técnico Judiciário



Ministério do Planejamento, Desenvolvimento e Gestão
Secretaria de Gestão

Sistema de Cadastramento Unificado de Fornecedores - SICAF

Declaração

Declaramos para os fins previstos na Lei nº 8.666, de 1993, conforme documentação registrada no SICAF, que a situação do fornecedor no momento é a seguinte:

Dados do Fornecedor

CNPJ: 03.594.924/0001-51
Razão Social: ESPHERA SUL EMPREENDIMENTOS LTDA
Nome Fantasia: ESPHERA SUL
Situação do Fornecedor: Credenciado Data de Vencimento do Cadastro: 07/02/2019

Ocorrências e Impedimentos

Ocorrência: Consta
Impedimento de Licitar: Nada Consta
Ocorrências Impeditivas indiretas: Nada Consta
Vínculo com "Serviço Público": Nada Consta

Níveis cadastrados:

Documento(s) assinalado(s) com "*" está(ão) com prazo(s) vencido(s).

Fornecedor possui alguma pendência no Nível de Cadastramento indicado. Verifique mais informações sobre pendências nas funcionalidades de consulta.

I - Credenciamento (Possui Pendência)

II - Habilitação Jurídica (Possui Pendência)

III - Regularidade Fiscal e Trabalhista Federal

Receita Federal e PGFN	Validade:	02/03/2019
FGTS	Validade:	28/11/2018
Trabalhista (http://www.tst.jus.br/certidao)	Validade:	04/12/2018

IV - Regularidade Fiscal Estadual/Distrital e Municipal (Possui Pendência)

Receita Estadual/Distrital	Validade:	01/12/2017 (*)
Receita Municipal	Validade:	17/01/2018 (*)

V - Qualificação Técnica

VI - Qualificação Econômico-Financeira (Possui Pendência)

Sem Informação



**ESTADO DE SANTA CATARINA
SECRETARIA DE ESTADO DA FAZENDA**

CERTIDÃO NEGATIVA DE DÉBITOS ESTADUAIS

Nome (razão social): **ESPHERA SUL EMPREENDIMENTOS LTDA**
CNPJ/CPF: **03.594.924/0001-51**
(Solicitante sem inscrição no Cadastro de Contribuintes do ICMS/SC)

Esta certidão é válida para o número do CPF ou CNPJ informado pelo solicitante, que não consta da base de dados da Secretaria de Estado da Fazenda.

O nome e o CPF ou CNPJ informados pelo solicitante devem ser conferidos com a documentação pessoal do portador.

Ressalvando o direito da Fazenda Estadual de inscrever e cobrar as dívidas que vierem a ser apuradas, é certificado que não constam, na presente data, pendências em nome do contribuinte acima identificado, relativas aos tributos, dívida ativa e demais débitos administrados pela Secretaria de Estado da Fazenda.

Dispositivo Legal:	Lei nº 3938/66, Art. 154
Número da certidão:	180140094626842
Data de emissão:	03/10/2018 13:37:00
Validade (Lei nº 3938/66, Art. 158, modificado pelo artigo 18 da Lei n 15.510/11.):	02/12/2018

A autenticidade desta certidão deverá ser confirmada na página da Secretaria de Estado da Fazenda na Internet, no endereço: <http://www.sef.sc.gov.br>



PREFEITURA MUNICIPAL DE FLORIANÓPOLIS

Secretaria Municipal da Fazenda

Certidão Negativa de Débitos Relativos a Tributos Municipais e Dívida Ativa do Município

CMC	CNPJ	Nome
4587740	03.594.924/0001-51	ESPHERA SUL EMPREENDIMENTOS LTDA - ME

Ressalvado o direito de a Fazenda Municipal cobrar e inscrever quaisquer dívidas de responsabilidade da(s) pessoa(s) acima identificada(s) que vieram a ser apuradas, é certificado que não constam pendências em seu nome, relativas a tributos administrados pela Secretaria Municipal da Fazenda (SMF) e a inscrições em Dívida Ativa do Município. Esta certidão refere-se exclusivamente à situação da pessoa jurídica no âmbito da Secretaria Municipal da Fazenda de Florianópolis.

A aceitação desta certidão está condicionada à verificação de sua autenticidade na Internet, no endereço <<http://portal.pmf.sc.gov.br/entidades/receita>>, Serviços - Serviços on-line - link Verificação de Documentos Eletrônicos, passando o número do documento 1740388 e o código FDF92E31

Certidão Número 7120218

Emitida 03/10/2018 13:37:44

Válida até 01/01/2019 conforme o Art. 194 Lei Complementar 4823 de 02 de janeiro de 1996.

Florianópolis (SC) 03 de outubro de 2018
Secretaria Municipal da Fazenda

Assinatura Digital: FDF92E310C7149C5BD379B97E4345E6F1C1C8D25
Date: 03/10/2018 13:37:44 - Protocolo: 16208878 - Documento: 1740388
Documento autenticado digitalmente



ATENÇÃO: Qualquer rasura ou emenda invalidará este documento

Rua Tenente Silveira 60, Centro - Florianópolis - SC 0**48 3251 6400 - CEP 88010-300.
<http://portal.pmf.sc.gov.br/entidades/receita>, link Serviços - Serviços on-line - Verificação de Documentos Eletrônicos.



MINISTÉRIO DO TRABALHO
SECRETARIA DE INSPEÇÃO DO TRABALHO
Coordenação-Geral de Recursos
CERTIDÃO DE DÉBITOS

NEGATIVA

EMPREGADOR: ESFERA SUL EMPREENDIMENTOS LTDA (ESFERA SUL)

CNPJ: 03.594.924/0001-51

DATA E HORA DA EMISSÃO: 13/11/2018, às 13h38

CERTIFICA-SE, de acordo com às informações registradas no sistema CPMR - Controle de Processos de Multas e Recursos que, nesta data, **NÃO CONSTAM** débitos decorrentes de autuações em face do empregador acima identificado.

1. Esta certidão abrange todos os estabelecimentos do empregador.

2. A presente certidão não modifica a situação do empregador que conste do cadastro previsto na Portaria Interministerial MTE/SDH nº 2, de 12 de maio de 2011, que disciplina o Cadastro de Empregadores que tenham submetido trabalhadores a condições análogas a de escravo.

3. Conforme artigo 5º § único da portaria 1421/2014 do MTE, a certidão ora instituída refletirá sempre a última situação ocorrida em cadastros administrativos pelo emitente, de modo que, havendo processos enviados à Procuradoria da Fazenda Nacional - PFN, quanto a estes, poderá ser obtida certidão perante aquele órgão, visando a demonstrar a situação atualizada dos mesmos.

4. A autenticidade desta certidão poderá ser confirmada no endereço <http://www.mte.gov.br/certidao/infracoes/debitos> utilizando o código **2heGCIW**.

5. Expedida com base na Portaria MTE nº 1.421, de 12 de setembro de 2014. Emitida gratuitamente.

___ SIAFI2018-CONTABIL-DEMONSTRA-CONRAZAO (CONSULTA RAZAO POR C. CONTABIL)_____
14/11/18 16:17 USUARIO : GAMBA
DATA EMISSAO : 14Nov18 TIPO OB: 11 NUMERO : 2018OB805711
UG/GESTAO EMITENTE: 080013 / 00001 - TRIBUNAL REGIONAL DO TRABALHO DA 12A.REGI
BANCO : 001 AGENCIA : 3582 CONTA CORRENTE : 997380632
FAVORECIDO : 03594924/0001-51 - ESPHERA SUL EMPREENDIMENTOS LTDA - ME
BANCO : 085 AGENCIA : 0106 CONTA CORRENTE : 65072
DOCUMENTO ORIGEM : 080013/00001/2018NP001842 SIST. ORIGEM : GESTAOCOMP
NUMERO BANCARIO : 006234796-9 PROCESSO : CP-9379/2017
VALOR : 26.100,62

IDENT. TRANSFER. :

OBSERVACAO

PAGAMENTO DA NOTA FISCAL 46 - REFORMA DO IMÓVEL DA NOVA SEDE DA VARA DO TRABALHO DE CANOINHAS. 9A. MEDIÇÃO. PROAD 9379/2017. RETIDO R\$ 891,98 REF. ISS

CONTINUA ...

PF1=AJUDA PF3=SAI PF4=ESPELHO PF12=RETORNA



Documento 279 do PROAD 9379/2017. Para verificar a autenticidade desta cópia, acesse o seguinte endereço eletrônico e informe o código 2018.ZDBD.HBMK: <https://www.trt12.jus.br/proad/f/t/consultardocumento>

14/11/18 16:18

USUARIO : GAMBA

DATA EMISSAO : 14Nov18 TIPO OB: 11

NUMERO : 2018OB805711

UG/GESTAO EMITENTE: 080013 / 00001 - TRIBUNAL REGIONAL DO TRABALHO DA 12A.REGI

BANCO : 001 AGENCIA : 3582 CONTA CORRENTE : 997380632

FAVORECIDO : 03594924/0001-51 - ESFERA SUL EMPREENDIMENTOS LTDA - ME

BANCO : 085 AGENCIA : 0106 CONTA CORRENTE : 65072

VALOR : 26.100,62

L	EVENTO	INSCRICAO	CLAS.CONT	CLAS.ORB	VALOR
---	--------	-----------	-----------	----------	-------

01	401006	2017NE001338400		33903916	
----	--------	-----------------	--	----------	--

26.100,62

02	531814	2017NE001338	213110400	33903916	
----	--------	--------------	-----------	----------	--

26.100,62

03	561602	0100000000400C			
----	--------	----------------	--	--	--

26.100,62

LANCADO POR : 58654976934 - GAMBA UG : 080013 14Nov18 13:37

PF1=AJUDA PF2=SN PF3=SAI PF4=ESPELHO PF12=RETORNA

14/11/18 16:18

USUARIO : GAMBA

DATA EMISSAO : 14Nov18 VENCIMENTO: 14Nov18 NUMERO : 2018DF801326
UG/GESTAO EMITENTE: 080013 / 00001 - TRIBUNAL REGIONAL DO TRABALHO DA 12A.REGI
CONTRIBUINTE : 03594924/0001-51 - ESFERA SUL EMPREENDIMENTOS LTDA - ME
RECURSOS : COM VINCULACAO DE PAGAMENTO
PROCESSO : CP-9379/2017 DOC.ORIGEM 080013 / 00001 / 2018NP001842
PERIODO APURACAO : 14Nov18 PERCENTUAL :
REFERENCIA : REC. BRUTA ACUMULADA:
RECEITA : 6147
VALORES : BASE DE CALCULO : 29732,78
RECEITA : 1.739,37
MULTA : QUIT.CONF.PORT.SRF 913 DE 25/07/02
JUROS DE MORA : 009/ 0001 , EM 14/11/18
TOTAL : 1.739,37

OBSERVACAO

Recolhimento de irrf e contribuições, retidas cfe. Instr. Normativa RFB 1234/2012, ref. Pagamento da nota fiscal 46 - Reforma do imóvel da nova sede da Vara do Trabalho de Canoinhas. 9a. medição. proad 9379/2017.

LANCADO POR : 58654976934 - GAMBA UG : 080013 14Nov18 13:37

PF1=AJUDA PF2=DADOS ORC/FIN PF3=SAI PF4=ESPELHO PF12=RETORNA

14/11/18 16:18

USUARIO : GAMB

DATA EMISSAO : 14Nov18

NUMERO : 2018GP800303

UG/GESTAO EMITENTE: 080013/00001-TRIBUNAL REGIONAL DO TRABALHO DA 12A.REGIAO

RECOLHEDOR : 512426990977

CODIGO DE PGTO : 2682 - CONTRIB RET S/A NF/FATURA PRESTADORA SERV-CEI

COMPETENCIA : NOV18

RECURSO : 3

PROCESSO : CP-9379/2017

DOCUMENTO ORIGEM : 080013/00001/2018NP001842 NUMERO REMESSA :

QUIT.CONF.RESOL. INSS/DC NO.100, 26/08/02

009/ 3582 , EM 14/11/18

VALOR INSS : 1.000,81

VALOR OUTRAS ENTIDADES :

VALOR ATM/MULTA/JUROS :

TOTAL : 1.000,81

OBSERVACAO

Recolhimento de contribuição, retida cfe. Instr. Normativa RFB 971/2009, ref. Pagamento da nota fiscal 46 - Reforma do imóvel da nova sede da Vara do Trabalho de Canoinhas. 9a. medição. proad 9379/2017.

LANCADO POR : 58654976934 - GAMB UG : 080013 14Nov18 13:37

PF1=AJUDA PF2=DADOS ORC/FIN PF3=SAI PF4=ESPELHO PF12=RETORNA