

ESPHERA SUL EMPREENDIMENTOS LTDA.
 Obra: REFORMA DO PREDIO PARA ABRIGAR A VARA
 TRABALHISTA DE CANOINHAS



DIÁRIO DE OBRA

DATA:

2/4/19

366 /365

terça-feira

Mapa de Tempo

B = Bate
 CM = Chuva Moderada
 CF = Chuva Forte
 NB = Nublado

MANHÃ	TARDE	NOITE
B	B	B

Efetivo do Dia

Função	Efetivo	Função	Efetivo
Engenheiro	2	Pedreiro	2
Mestre	1	Carpinteiro	0
Contra-mestre	0	Encanador	1
Pistol	2	Servente	0

Sub Empreiteiros

Função	Efetivo	Função	Efetivo

Principais Atividades do Dia

Aplicação de massa corrida PVA nas paredes em gesso acartonado do pavimento superior.
 Instalação de luminárias no pavimento superior.
 Instalação de módulos de tomadas e interruptores do sistema elétrico do prédio.
 Limpeza da obra.

Observações ESPHERA SUL EMP. LTDA.

Observações TRT

ESPHERA SUL EMPREENDIMENTOS LTDA.

[Handwritten Signature]
VICTOR RAMIREZ PAROLY
 ENGENHEIRO CIVIL
 CREA-057.652-9

TRT

ANDRE WAGNER

[Handwritten Signature]
 Analista Judiciário
 Matrícula 4262
 Ent. Civil CREA-SO 041/022-0



ESPHERA SUL EMPREENDIMENTOS LTDA.
 Obra: REFORMA DO PREDIO PARA ABRIGAR A VARA
 TRABALHISTA DE CANOINHAS



DIÁRIO DE OBRA

DATA:

1/4/19

355 /365

Mapa de Tempo

B = Bom
 CM = Chuva Moderada
 CF = Chuva Forte
 NB = Nublado

MANHÃ	TARDE	NOITE
B	B	B

segunda-feira

Efetivo do Dia

Função	Efetivo	Função	Efetivo
Engenheiro	2	Pedreiro	2
Mestre	1	Capitaneiro	0
Contra-mestre	0	Encanador	1
Pintor	0	Servente	0

Sub Empreiteiros

Nome	Função	Efetivo

Principais Atividades do Dia

Aplicação de massa corrida PVA nas paredes em gesso acartonado do pavimento superior.
 Instalação de luminárias no pavimento superior.
 Instalação de módulos de tomadas e interruptores do sistema elétrico do prédio.
 Limpeza da obra.

Observações ESPHERA SUL EMP. LTDA.

Observações TRT

Fiz a liberação do SP do TRT e fiz a entrega do projeto de obra para o Engenheiro Victor. Comecei a instalação do sistema de esgoto, com a fixação da grade da parede lateral da sala de aula, com a colocação de gesso no forro. Executei o recape das paredes das suítes com o acabamento cerâmico. Repare a parede do perfil da ferragem instalada. Substituí a caixa de madeira que foi substituída com um ferro esquadro.

ESPHERA SUL EMPREENDIMENTOS LTDA.

VICTOR RAMIREZ PARQUET
 ENGENHEIRO CIVIL
 CREA - 057.652-9

TRT

ANDRE WAGNER
 Analista Ambiental
 Matrícula 4202
 Eng. CHECOSA - SCS 158 ETC.

ESFERA SUL EMPREENDIMENTOS LTDA.
 Obra: REFORMA DO PREDIO PARA ABRIGAR A VARA
 TRABALHISTA DE CANOINHAS



DIÁRIO DE OBRA

DATA:

31/3/19

354 /365

domingo

Mapa de Tempo

B = Bom
 CM = Chuva Moderada
 CF = Chuva Forte
 NB = Nublado

MANHÃ	TARDE	NOITE
-	-	-

Efetivo do Dia

Função	Efetivo	Função	Efetivo
Engenheiro		Pedreiro	
Mestre		Carpinteiro	
Contra-mestre		Encanador	
Fitmeir		Servente	

Sub Empreiteiros

Principais Atividades do Dia

Não houve atividade em obra.

Observações ESPHERA SUL EMP. LTDA.

Observações TRT

ESFERA SUL EMPREENDIMENTOS LTDA.

[Handwritten Signature]
 VICTOR RAMIREZ PARQUEI
 ENGENHEIRO CIVIL
 CREA - 057.652-9

TRT

[Handwritten Signature]
 ANDRÉ WAGNER
 Arquiteto e Urbanista
 Matrícula: 47632
 Eng. CIVIL CREA-SC 0681420-

ESFERA SUL EMPREENDIMENTOS LTDA.
 Obra: REFORMA DO PREDIO PARA ABRIGAR A VARA
 TRABALHISTA DE CANOINHAS



DIÁRIO DE OBRA

DATA:

30/3/19

353 /365

Mapa de Tempo

B = Bom
 CM = Chuva Moderada
 CF = Chuva Forte
 NB = Nublado

MANHÃ	TARDE	NOITE
-	-	-

sábado

Efetivo do Dia

Função	Efetivo	Função	Efetivo
Engenheiro		Pedreiro	
Mestre		Carpinteiro	
Contra-mestre		Encanador	
Pintor		Servente	

Sub Empreiteiros

Principais Atividades do Dia

Não houve atividade em obra.

Observações ESPHERA SUL EMP. LTDA.

Observações TRT

ESFERA SUL EMPREENDIMENTOS LTDA.

VICTOR RAMIREZ PARQUET
 ENGENHEIRO CIVIL
 CREA-057.652-9

TRT

ANDRE WAGNER
 Analista Judiciário
 S/Processo 4262
 CREA-SC 058.623-9

ESFERA SUL EMPREENDIMENTOS LTDA.
 Obra: REFORMA DO PREDIO PARA ABRIGAR A VARA
 TRABALHISTA DE CANOINHAS



DIÁRIO DE OBRA

DATA

29/3/19

352 /365

sexta-feira

Mapa de Tempo

B = Bom
 CM = Chuva Moderada
 CF = Chuva Forte
 NB = Nublado

MANHA	TARDE	NOITE
NB	B	B

Efetivo do Dia

Função	Efetivo	Função	Efetivo
Engenheiro	2	Pedreiro	2
Mestre	1	Carpinteiro	0
Contra-mestre	0	Encanador	1
Pintor	0	Servente	6

Sub Empreiteiros

Função	Efetivo	Função	Efetivo
Instalador de gesso	3		

Principais Atividades do Dia

- Aplicação de massa corrida PVA nas paredes em gesso acartonado do pavimento superior.
- Instalação de luminárias no pavimento superior.
- Instalação de módulos de tomadas e interruptores do sistema elétrico do prédio.
- Limpeza da obra.

Observações ESPHERA SUL EMP. LTDA.

Observações TRT

ESFERA SUL EMPREENDIMENTOS LTDA.

VICTOR RAMIREZ PARQUET
 ENGENHEIRO CIVIL
 CREA - 057.652-9

TRT

ANDRE WAGNER
 Advogado Jurisconsulto
 Matrícula nº 4282
 OAB/SC CREA-SC 067.672

ESFERA SUL EMPREENDIMENTOS LTDA.
 Obra: REFORMA DO PREDIO PARA ABRIGAR A VARA
 TRABALHISTA DE CANOINHAS



DIÁRIO DE OBRA

DATA

28/3/19

351 /365

quinta-feira

Mapa de Tempo

B = Bom
 CM = Chuva Moderada
 CF = Chuva Forte
 NB = Nublado

MANHA	TARDE	NOITE
NB	NB	B

Efetivo do Dia

Função	Efetivo	Função	Efetivo
Engenheiro	2	Podreiro	2
Mestre	1	Carpinteiro	0
Contra-mestre	0	Entanador	1
Fiscal	0	Servente	6

Sub Empreiteiros

Função	Efetivo	Função	Efetivo
Instalador de gesso	3		

Principais Atividades do Dia

Aplicação de massa corrida PVA nas paredes em gesso acartonado do pavimento superior.
 Instalação de luminárias no pavimento superior.
 Instalação de módulos de tomadas e interruptores do sistema elétrico do prédio.
 Limpeza da obra.

Observações ESPHERA SUL EMP. LTDA.

Observações TRT

ESFERA SUL EMPREENDIMENTOS LTDA.

[Handwritten Signature]
VICTOR RAMIREZ PARQUEY
 ENGENHEIRO CIVIL
 CREA - 057.552-9

TRT

[Handwritten Signature]
ANDRÉ WAGNER
 Analista Judiciário
 Matrícula 4202
 Sigla: Cível/TERA-SUL/GERAL

ESFERA SUL EMPREENDIMENTOS LTDA.
 Obra: REFORMA DO PREDIO PARA ABRIGAR A VARA
 TRABALHISTA DE CANOINHAS



DIÁRIO DE OBRA

DATA

27/3/19

350 /365

Mapa de Tempo

B = Bom
 CM = Chuva Moderada
 CF = Chuva Forte
 N/S = Nublado

MANHÃ	TARDE	NOITE
B	B	B

quarta-feira

Efetivo do Dia

Função	Efetivo	Função	Efetivo
Engenheiro	2	Pedreiro	2
Mestre	1	Carpinteiro	0
Contra-mestre	0	Encarregado	1
Pintor	0	Servente	4

Sub Empreiteiros

Instalador de gesso	3		

Principais Atividades do Dia

Aplicação de massa corrida PVA nas paredes em gesso acartonado do pavimento superior.
 Instalação de luminárias no pavimento superior.
 Instalação de módulos de tomadas e interruptores do sistema elétrico do prédio.
 Limpeza da obra.

Observações ESPHERA SUL EMP. LTDA.

Observações TRT

ESFERA SUL EMPREENDIMENTOS LTDA.

[Handwritten Signature]
 VICTOR RAMIREZ PARQUET
 ENGENHEIRO CIVIL
 CREA-057.652-9

TRT

[Handwritten Signature]
 ANDRE WAGNER
 Arquiteto / Técnico
 Matrícula: 4282
 CREA-SC 048.102-1

ESFERA SUL EMPREENDIMENTOS LTDA.
 Obra: REFORMA DO PREDIO PARA ABRIGAR A VARA
 TRABALHISTA DE CANOINHAS



DIÁRIO DE OBRA

DATA

26/3/19

349 /365

terça-feira

Mapa de Tempo

B = Bom
 CM = Chuva Moderada
 CF = Chuva Forte
 NB = Nublado

MANHÃ	TARDE	NOITE
B	B	B

Letivo do Dia

Função	Efetivo	Função	Efetivo
Engenheiro	2	Pedreiro	2
Mestre	1	Carpinteiro	0
Contra-mestre	0	Encanador	1
Pintor	0	Servente	6

Sub Empreiteiros

Instalador de gesso	3		

Principais Atividades de Dia

- Aplicação de massa corrida PVA nas paredes em gesso acartonado do pavimento superior.
- Instalação de luminárias no pavimento superior.
- Instalação de módulos de tomadas e interruptores do sistema elétrico do prédio.
- Aplicação de selador acrílico em paredes de gesso acartonado no pavimento superior.
- Limpeza da obra.

Observações ESPHERA SUL EMP. LTDA.

Observações TRT

ESFERA SUL EMPREENDIMENTOS LTDA.

VICTOR RAMIREZ PARQUE
 ENGENHEIRO CIVIL
 CREA - 057.652-9

TRT

ANDRE WAGNER
 Advogado Jurídico
 Matrícula 4202
 OAB/RS 51.048.670

ESPHERA SUL EMPREENDIMENTOS LTDA.

Obra: REFORMA DO PREDIO PARA ABRIGAR A VARA
TRABALHISTA DE CANOINHAS



DIÁRIO DE OBRA

DATA:

25/3/19

348 /365

Mapa de Tempo

B = Bom
CM = Chuva Moderada
CF = Chuva Forte
NB = Nublado

MANHÃ	TARDE	NOITE
B	B	CM

segunda-feira

Efetivo do Dia

Função	Efetivo	Função	Efetivo
Engenheiro	2	Pedreiro	2
Mestre	1	Carpinteiro	0
Contra-mestre	0	Encanador	1
Pintor	0	Servente	6

Sub Empreiteiros

Função	Efetivo	Função	Efetivo
Instalador de gesso	3		

Principais Atividades do Dia:

- Aplicação de massa corrida PVA nas paredes em gesso acartonado do pavimento superior.
- Instalação de luminárias no pavimento superior.
- Instalação de módulos de tomadas e interruptores do sistema elétrico do prédio.
- Aplicação de selador acrílico em paredes de gesso acartonado no pavimento superior.
- Limpeza da obra.

Observações ESPHERA SUL EMP. LTDA.

Observações TRT

ESPHERA SUL EMPREENDIMENTOS LTDA.

VICTOR RAMIREZ PARQUET
ENGENHEIRO CIVIL
CREA - 057.652-9

TRT

ANDRE WAGNER
Advogado (OAB/SC) nº 43027
Médico (CRM) nº 42223
EMP. CREA-SC 081.4223

ESFERA SUL EMPREENDIMENTOS LTDA.
 Obra: REFORMA DO PREDIO PARA ABRIGAR A VARA
 TRABALHISTA DE CANOINHAS.



DIÁRIO DE OBRA

DATA

24/3/19

347 /365

Mapa de Tempo

B = Boni
 CM = Chuva Moderada
 CF = Chuva Forte
 NB = Nublado

MANHÃ	TARDE	NOITE
-	-	-

domingo

Efetivo do Dia

Função	Efetivo	Função	Efetivo
Engenheiro		Pedreiro	
Mestre		Carpinteiro	
Contramestre		Encanador	
Pintor		Servente	

Sub Empreiteiros

Principais Atividades do Dia

Não houve atividade em obra.

Observações ESPHERA SUL EMP. LTDA.

Observações TRT

ESFERA SUL EMPREENDIMENTOS LTDA.

[Handwritten Signature]
 VÍCTOR RAMÍREZ PARQUEL
 ENGENHEIRO CIVIL
 CREA - 057 452-9

TRT

[Handwritten Signature]

ANDRÉ WAGNER
 Advogado Jurídico
 Matrícula 4262
 CREA - SC 008.622-7

ESFERA SUL EMPREENDIMENTOS LTDA.
 Obra: REFORMA DO PREDIO PARA ABRIGAR A VARA
 TRABALHISTA DE CANOINHAS



DIÁRIO DE OBRA

DATA

23/3/19

346 /365

sábado

Mapa de Tempo

B = Bom
 CM = Chuva Moderada
 CF = Chuva Forte
 NB = Nublado

MANHA	TARDE	NOITE
-	-	-

Efetivo do Dia

Função	Efetivo	Função	Efetivo
Engenheiro		Peixeiro	
Mestre		Carpinteiro	
Contra-mestre		Encanador	
Pintor		Servente	

Sub Empreiteiros

Principais Atividades do Dia

Não houve atividade em obra.

Observações ESPHERA SUL EMP. LTDA.

Observações TRT.

ESFERA SUL EMPREENDIMENTOS LTDA.

[Handwritten Signature]
VICTOR RAMIREZ PARQUET
 ENGENHEIRO CIVIL
 CREA-057.652-9

TRT

[Handwritten Signature]

ANDRE WAGI
 Analista Jurídico
 Matrícula 4252
 Eng. Civil CREA-SC 14811

ESPHERA SUL EMPREENDIMENTOS LTDA.

Obra: REFORMA DO PREDIO PARA ABRIGAR A VARA
TRABALHISTA DE CANOINHAS



DIÁRIO DE OBRA

DATA

22/3/19

345 /365

sexta-feira

Mapa de Tempo

B = Bom
CM = Chuva Moderada
CF = Chuva Forte
NB = Nublado

MANHA	TARDE	NOITE
B	B	B

Efetivo do Dia

Função	Efetivo	Função	Efetivo
Engenheiro	2	Pedreiro	2
Mestre	1	Carpinteiro	0
Contra-mestre	0	Encanador	1
Portor	0	Servente	5

Sub Empreiteiros

Função	Efetivo	Função	Efetivo
Instalador de gesso	3		

Principais Atividades do Dia

- Aplicação de massa corrida FVA nas paredes em gesso acartonado do pavimento superior.
- Instalação de luminárias no pavimento superior.
- Instalação de módulos de tomadas e interruptores do sistema elétrico do prédio.
- Aplicação de selador acrílico em paredes de gesso acartonado no pavimento superior.
- Limpeza de obra.
- Instalação da rede de alimentação de hidrantes do prédio.

Observações ESPHERA SUL EMP. LTDA.

Observações TRT

ESPHERA SUL EMPREENDIMENTOS LTDA.

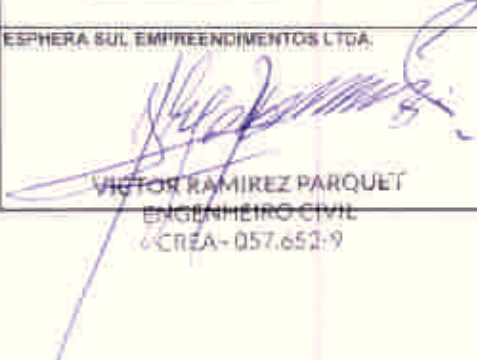
VICTOR RAMIREZ PARQUET
ENGENHEIRO CIVIL
CREA - 057.652-9

TRT

ANDRÉ WAGNER

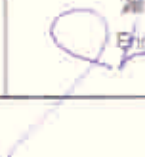
Procurador Adjunto
Matrícula 4282
Estat. CMA/CREA-SC 055.072-1

ESFERA SUL EMPREENDIMENTOS LTDA.
 Obra: REFORMA DO PREDIO PARA ABRIGAR A VARA
 TRABALHISTA DE CANOINHAS



DIÁRIO DE OBRA

DATA

21/3/19

344 /365

Mapa de Tempo

B = Bom
 CM = Chuva Moderada
 CF = Chuva Forte
 NB = Nublado

MANHÃ	TARDE	NOITE
NB	B	B

quinta-feira

Efetivo do Dia

Função	Efetivo	Função	Efetivo
Engenheiro	2	Petreiro	2
Mestre	1	Carpinteiro	0
Contra-mestre	0	Encobridor	1
Pintor	0	Servente	6

Sub Empreiteiros

Função	Efetivo	Função	Efetivo
Instalador de gesso	0		

Principais Atividades do Dia

- Aplicação de selador acrílico em paredes de gesso acartonado no pavimento superior.
- Execução de paredes em gesso acartonado no pavimento térreo.
- Instalações elétricas em paredes de gesso acartonado.
- Montagem da estrutura do forro Fibromineral
- Limpeza da obra.
- Instalação da rede de alimentação de hidrantes do prédio.

Observações ESPHERA SUL EMP. LTDA.

Observações TRT

ESFERA SUL EMPREENDIMENTOS LTDA.

[Handwritten Signature]
VICTOR RAMIREZ PARQUEZ
 ENGENHEIRO CIVIL
 CREA - 057.652-9

TRT

[Handwritten Signature]
ANDRÉ WAGNER
 Juiz de Direito
 Matrícula 4702
 E-NT: 0001285-150.088.029-2

ESFERA SUL EMPREENDIMENTOS LTDA.
 Obra: REFORMA DO PREDIO PARA ABRIGAR A VARA
 TRABALHISTA DE CANOINHAS



DIÁRIO DE OBRA

DATA:

20/3/19

343 /365

quarta-feira

Mapa de Tempo

B = Bom
 CM = Chuva Moderada
 CF = Chuva Forte
 NB = Nublado

MANHÃ	TARDE	NOITE
B	B	B

Efetivo do Dia

Função	Efetivo	Função	Efetivo
Engenheiro	2	Pedreiro	2
Mestre	1	Carpinteiro	0
Contra-mestre	0	Encanador	1
Pintor	0	Servente	0

Sub Empreiteiros

Função	Efetivo	Função	Efetivo
Instalador de gesso	3		

Principais Atividades do Dia

- Aplicação de selador acrílico em paredes de gesso acartonado no pavimento superior.
- Execução de paredes em gesso acartonado no pavimento térreo.
- Instalações elétricas em paredes de gesso acartonado.
- Montagem da estrutura do forro Fibromineral
- Limpeza da obra.
- Instalação da rede de alimentação de hidrantes do prédio.

Observações ESPHERA SULEMP. LTDA.

Observações TRT

ESFERA SUL EMPREENDIMENTOS LTDA.

[Assinatura]
 VICTOR RAMIREZ PARQUE
 ENGENHEIRO CIVIL
 CREA - 057.652-9

TRT

[Assinatura]
 ANDRÉ WAGNER
 Atestado - Indivíduo
 Matrícula 4267
 Engº Civil CREA-SC 0881225-9

ESFERA SUL EMPREENDIMENTOS LTDA.
 Obra: REFORMA DO PREDIO PARA ABRIGAR A VARA
 TRABALHISTA DE CANOINHAS



DIÁRIO DE OBRA

DATA

19/3/19

342 /365

terça-feira

Mapa de Tempo

B = Bom
 CM = Chuva Moderada
 CF = Chuva Forte
 NB = Nublado

MANHÃ	TARDE	NOITE
B	B	B

Efetivo do Dia

Função	Efetivo	Função	Efetivo
Engenheiro	2	Pedreiro	2
Mestre	1	Carpinteiro	0
Contra-mestre	0	Encanador	1
Pinça	0	Servente	5

Sub Empreiteiros

Função	Efetivo	Função	Efetivo
Instalador de gesso	3		

Principais Atividades do Dia

- Aplicação de selador acrílico em paredes de gesso acartonado no pavimento superior.
- Execução de paredes em gesso acartonado no pavimento térreo.
- Instalações elétricas em paredes de gesso acartonado.
- Montagem da estrutura do forro Fibromineral
- Limpeza da obra.
- Instalação da rede de alimentação de hidrantes do prédio.

Observações ESPHERA SUL EMP. LTDA.

Observações TRT

ESFERA SUL EMPREENDIMENTOS LTDA.

[Handwritten Signature]
VICTOR RAMIREZ PARQUET
 ENGENHEIRO CIVIL
 CREA - 057.652-9

TRT

[Handwritten Signature]
ANDRE WAGNER
 Analista Judiciário
 Matrícula 4252
 Cnt CREA-SC 008372/3

ESFERA SUL EMPREENDIMENTOS LTDA.
 Obra: REFORMA DO PREDIO PARA ABRIGAR A VARA
 TRABALHISTA DE CANOINHAS



DIÁRIO DE OBRA

DATA

18/3/19

341 /365

segunda-feira

Mapa de Tempo

B = Bom
 CM = Chuva Moderada
 CF = Chuva Forte
 NB = Nublado

MANHA	TARDE	NOITE
B	CM	B

Efetivo do Dia

Função	Efetivo	Função	Efetivo
Engenheiro		Pedreiro	
Mestre		Carpinteiro	
Contia-mestre		Encanador	
Pintor		Servente	

Sub Empreiteiros

Principais Atividades do Dia

- Aplicação de selador acrílico em paredes de gesso acartonado no pavimento superior.
- Execução de paredes em gesso acartonado no pavimento térreo.
- Instalações elétricas em paredes de gesso acartonado.
- Montagem da estrutura do forro Fibromineral
- Limpeza da obra.
- Instalação da rede de alimentação de hidrantes do prédio.

Observações ESFERA SUL EMP. LTDA.

Observações TRT

ESFERA SUL EMPREENDIMENTOS LTDA.

VICTOR RAMIREZ PARQUET
 ENGENHEIRO CIVIL
 CREA - 057.652-9

TRT

ANDRE WAGNER
 Analista Engenharia
 Matrícula: 4282
 Eng. Civil CREA SC 085/2252

ESPHERA SUL EMPREENDIMENTOS LTDA.
 Obra: REFORMA DO PREDIO PARA ABRIGAR A VARA
 TRABALHISTA DE CANOINHAS



DIÁRIO DE OBRA

DATA:

17/3/19

340 /365

Mapa de Tempo

B = Bom
 CM = Chuva Moderada
 CF = Chuva Forte
 NB = Nublado

MANHÃ	TARDE	NOITE
-	-	-

domingo

Efetivo do Dia

Função	Efetivo	Função	Efetivo
Engenheiro		Pedreiro	
Mestre		Carpinteiro	
Contramestre		Encanador	
Pintor		Servente	

Sub Empreiteiros

Principais Atividades do Dia

Não houve atividade em obra.

Observações ESPHERA SUL EMP. LTDA.

Observações TRT

ESPHERA SUL EMPREENDIMENTOS LTDA.

[Handwritten Signature]
VICTOR RAMIREZ PARQUEY
 ENGENHEIRO CIVIL
 CREA - 057.652-9

TRT

[Handwritten Signature]

ANDRÉ WAGNER
 Eng. Arquiteto
 Matrícula 4200
 Eng. CIVIL/CREA-SC/068.470

ESFERA SUL EMPREENDIMENTOS LTDA.
 Obra: REFORMA DO PREDIO PARA ABRIGAR A VARA
 TRABALHISTA DE CANOINHAS



DIÁRIO DE OBRA

DATA

16/3/19

339 /365

sábado

Mapa de Tempo

B = Bom
 CM = Chuva Moderada
 CF = Chuva Forte
 NB = Nublado

MANHÃ	TARDE	NOITE
-	-	-

Efetivo do Dia

Função	Efetivo	Função	Efetivo
Engenheiro		Pedreiro	
Mestre		Carpinteiro	
Contramaestre		Escarificador	
Pintor		Servente	

Sub Empreiteiros

Principais Atividades do Dia

Não houve atividade em obra.

Observações ESPHERA SUL EMP. LTDA.

Observações TRT

ESFERA SUL EMPREENDIMENTOS LTDA.

[Handwritten Signature]
VICTOR RAMIREZ PARQUEI
 ENGENHEIRO CIVIL
 CREA - 057.652-9

TRT

[Handwritten Signature]

ANDRÉ WAGNER

Analista Judiciário
 Matrícula: 4250
 E-MAIL: CNJ@TRT6-3RJ@trt6.jus.br

ESFERA SUL EMPREENDIMENTOS LTDA.
 Obra: REFORMA DO PREDIO PARA ABRIGAR A VARA
 TRABALHISTA DE CANOINHAS



DIÁRIO DE OBRA

DATA

15/3/19

338 /365

sexta-feira

Mapa de Tempo

B = Bom
 CM = Chuva Moderada
 CF = Chuva Forte
 NB = Nublado

MANHÃ	TARDE	NOITE
NB	B	B

Efetivo do Dia

Função	Efetivo	Função	Efetivo
Engenheiro	2	Pedreiro	2
Mestre	1	Carpinteiro	0
Contramestre	0	Encanador	1
Pintor	0	Servente	6

Sub Empreiteiros

Função	Efetivo	Função	Efetivo
Instalador de gesso	3		

Principais Atividades do Dia

Execução de paredes em gesso acartonado no pavimento térreo.
 Instalações elétricas em paredes de gesso acartonado.
 Montagem da estrutura do forro Fibromineral
 Limpeza da obra
 Instalação da rede de alimentação de hidrantes do prédio.

Observações ESPHERA SUL EMP. LTDA.

Observações TRT

ESFERA SUL EMPREENDIMENTOS LTDA.

 VICTOR RAMIREZ PARQUE
 ENGENHEIRO CIVIL
 CREA - 057.652-9

TRT



ANDRE WAGNER
 Avaliador Judicial
 Matrícula: 4263
 Esp. Doc. CPF: 4-30.050.022-1

ESFERA SUL EMPREENDIMENTOS LTDA.
 Obra: REFORMA DO PREDIO PARA ABRIGAR A VARA
 TRABALHISTA DE CANGINHAS



DIÁRIO DE OBRA

DATA

14/3/19

337 /365

quinta-feira

Mapa de Tempo

B = Bom
 CM = Chuva Moderada
 CF = Chuva Forte
 NB = Nublado

MANHÃ	TARDE	NOITE
B	B	B

Efetivo do Dia

Função	Efetivo	Função	Efetivo
Engenheiro	2	Pedreiro	2
Mestre	1	Carpinteiro	0
Contra-mestre	0	Encanador	1
Pintor	0	Servente	5

Sub Empreiteiros

Função	Efetivo	Função	Efetivo
Instalador de gesso	3		

Principais Atividades do Dia

- Execução de paredes em gesso acartonado no pavimento térreo.
- Instalações elétricas em paredes de gesso acartonado.
- Montagem da estrutura do forro Fibromineral
- Limpeza da obra.
- Instalação da rede de alimentação de hidrantes do prédio.

Observações ESPHERA SUL EMP. LTDA.

Observações TRT

ESFERA SUL EMPREENDIMENTOS LTDA.

[Handwritten Signature]
VICTOR RAMIREZ PARQUET
 ENGENHEIRO CIVIL
 CREA-057.652-9

TRT

[Handwritten Signature]

ANDRE WAGNER
 Advogado(auditor)
 Matrícula 4362
 Fone (019) 37761-90 (019) 322-2

ESFERA SUL EMPREENDIMENTOS LTDA.
 Obra: REFORMA DO PREDIO PARA ABRIGAR A VARA
 TRABALHISTA DE CANOINHAS



DIÁRIO DE OBRA

DATA

13/3/19

336 /365

quarta-feira

Mapa de Tempo

B = Bom
 CM = Chuva Moderada
 CF = Chuva Forte
 NE = Neblina

MANHA	TARDE	NOITE
B	B	CM

Efetivo do Dia

Função	Efetivo	Função	Efetivo
Engenheiro	2	Pedreiro	2
Mestre	1	Carpinteiro	0
Contra-mestre	0	Encarregado	1
Pintor	0	Servente	0

Sub Empreiteiros

Função	Efetivo	Função	Efetivo
Instalador de gesso	3		

Principais Atividades do Dia

Execução de paredes em gesso acartonado no pavimento térreo.
 Instalações elétricas em paredes de gesso acartonado.
 Montagem da estrutura do forro Fibromineral
 Limpeza da obra.

Observações ESPHERA SUL EMP. LTDA.

Observações TRT

ESFERA SUL EMPREENDIMENTOS LTDA.

 VICTOR RAMIREZ PAROULET
 ENGENHEIRO CIVIL
 CREA - 057.652-9

TRT

 ANDRÉ WAGNER
 Analista Judiciário
 MPOJ/STJ
 Eng. Civil CREA 23.188/SC

ESFERA SUL EMPREENDIMENTOS LTDA.
 Obra: REFORMA DO PREDIO PARA ABRIGAR A VARA
 TRABALHISTA DE CANOINHAS



DIÁRIO DE OBRA

DATA

12/3/19

335 /365

terça-feira

Mapa de Tempo

B = Bom
 CM = Chuva Moderada
 CF = Chuva Forte
 NB = Nublado

MANHÃ	TARDE	NOITE
NB	B	B

Efetivo do Dia

Função	Efetivo	Função	Efetivo
Engenheiro	2	Pedreiro	2
Mestre	1	Carpinteiro	0
Contra-mestre	0	Encanador	1
Pinça	0	Servente	0

Sub Empreiteiros

Instalador de gesso	Efetivo		
	3		

Principais Atividades do Dia

Execução de paredes em gesso acartonado no pavimento térreo.
 Instalações elétricas em paredes de gesso acartonado.
 Montagem da estrutura do forro Fibromineral
 Limpeza da obra

Observações ESPHERA SUL EMP. LTDA.

Observações TRT

ESFERA SUL EMPREENDIMENTOS LTDA.

[Handwritten Signature]
 VICTOR RAMIREZ PARQUEI
 ENGENHEIRO CIVIL
 CREA - 057.652-9

TRT

[Handwritten Signature]
 ANDRÉ WAGNER
 Analista Judiciário
 Número 4362
 Org. Cel. CREA SC 154.001

ESFERA SUL EMPREENDIMENTOS LTDA.
 Obra: REFORMA DO PREDIO PARA ABRIGAR A VARA
 TRABALHISTA DE CANOINHAS



DIÁRIO DE OBRA

DATA

11/3/19

334 /365

segunda-feira

Mapa de Tempo

B = Bom
 CM = Chuva Moderada
 CF = Chuva Forte
 NB = Nublado

MANHÃ	TARDE	NOITE
B	NB	B

Efetivo do Dia

Função	Efetivo	Função	Efetivo
Engenheiro	2	Pedreiro	2
Mestre	1	Carpinteiro	0
Contramestre	0	Encadador	1
Prétor	0	Servente	0

Sub Empreiteiros

Função	Efetivo	Função	Efetivo
Instalador de gesso	3		

Principais Atividades do Dia

Execução de paredes em gesso acartonado no pavimento térreo.
 Instalações elétricas em paredes de gesso acartonado.
 Montagem da estrutura do forro Fibromineral
 Limpeza da obra.

Observações ESPHERA SUL EMP. LTDA.

Observações TRT:

Fiscal e cda da SPO/TRT, realizou visita pelo Eng. Andre Wagner. Recuperar trecho de verga que foi cortada para preparação de tubulação do sistema de ventilação de ar sem integridade estrutural técnica. Na montagem interna as peças de basalto deverão ser alinhadas sem risco de danos como os pilos no rodar. Corrigir a altura das drenas de ar condicionado conforme demanda dos tes aparelhos.

ESFERA SUL EMPREENDIMENTOS LTDA.

[Assinatura]
 VICTOR RAMIREZ PARQUE:
 ENGENHEIRO CIVIL
 CREA - 057.652-9

TRT

[Assinatura]
 ANDRE WAGNER
 Analista Ambiental
 Matrícula 4262
 CREA-SC 009 822-7

ESFERA SUL EMPREENDIMENTOS LTDA.
 Obra: REFORMA DO PREDIO PARA ABRIGAR A VARA
 TRABALHISTA DE CANOINHAS



DIÁRIO DE OBRA

DATA

10/3/19

333 /365

domingo

Mapa de Tempo

B = Bom
 CM = Chuva Moderada
 CF = Chuva Forte
 N = Nublado

MANHA	TARDE	NOITE
-	-	-

Efetivo do Dia

Função	Efetivo	Função	Efetivo
Engenheiro		Pedreiro	
Mestre		Carpinteiro	
Contra-mestre		Encanador	
Pintor		Servente	

Sub Empreiteiros

Instalador de gesso			

Principais Atividades do Dia

Não houve atividade em obra.

Observações ESFERA SUL EMP. LTDA.

Observações TRT

ESFERA SUL EMPREENDIMENTOS LTDA.

VICTOR RAMIREZ PARQUET
 ENGENHEIRO CIVIL
 CREA - 057.652.9

TRT

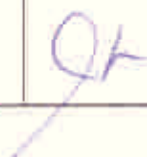
ANDRE WAGNER
 Analista Juridico
 Matrícula: 4362
 OAB/CREA-ST 05910201

ESFERA SUL EMPREENDIMENTOS LTDA.
 Obra: REFORMA DO PREDIO PARA ABRIGAR A VARA
 TRABALHISTA DE CANOINHAS



DIÁRIO DE OBRA

DATA

9/3/19

332/365

Mapa de Tempo

B = Sol
 CM = Chuva Moderada
 CF = Chuva Forte
 NB = Nublado

MANHÃ	TARDE	NOITE
-	-	-

sábado

Efetivo do Dia

Função	Eletivo	Função	Eletivo
Engenheiro		Pedreiro	
Mestre		Carpinteiro	
Contramestre		Encanador	
Pintor		Servente	

Sub Empreiteiros

Principais Atividades do Dia

Não houve atividade em obra.

Observações ESPHERA SUL EMP. LTDA.

Observações TRT

ESFERA SUL EMPREENDIMENTOS LTDA.

Victor Ramirez Parquet
 VICTOR RAMIREZ PARQUET
 ENGENHEIRO CIVIL
 CREA - 057.652-9

TRT

Andre Wagner
 ANDRE WAGNER
 Analista Judiciário
 Matrícula: 3282
 CPF: 041.0754-00 0594233-3

ESFERA SUL EMPREENDIMENTOS LTDA.
 Obra: REFORMA DO PREDIO PARA ABRIGAR A VARA
 TRABALHISTA DE CANOINHAS



DIÁRIO DE OBRA

DATA:

8/3/19

331 /365

Mapa de Tempo

B = Sem
 CM = Chuva Moderada
 CF = Chuva Forte
 NB = Nublado

MANHÃ	TARDE	NOITE
B	B	B

sexta-feira

Efetivo do Dia

Função	Efetivo	Função	Efetivo
Engenheiro	2	Pedreiro	2
Mestre	1	Carpinteiro	0
Contra-mestre	0	Encanador	1
Piloto	0	Servente	8

Sub Empreiteiros:

Função	Efetivo	Função	Efetivo
Instalador de gesso	3		

Principais Atividades do Dia

Limpeza geral da obra.
 Execução das caixas de passagem de esgoto no porão conforme solicitação da fiscalização.
 Execução de paredes em gesso acartonado no pavimento térreo.
 Limpeza da obra.

Observações ESPHERA SUL EMP. LTDA.

Observações TRT

ESFERA SUL EMPREENDIMENTOS LTDA.

VICTOR RAMIREZ PARQUET
 ENGENHEIRO CIVIL
 CREA - 057.652-9

TRT

ANDRE WAGNER
 Analista Judiciário
 Matrícula 4362
 OAB/DF 057.652-9



RELATÓRIO FOTOGRÁFICO

Medição: 15



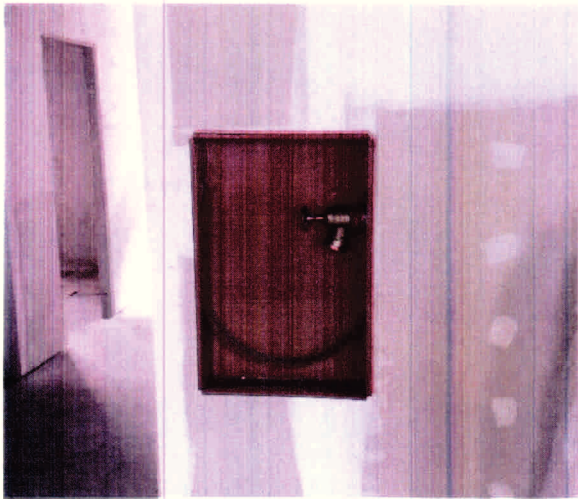

Período: 08/03/2019 a 02/04/2019

Resumo Atividades: Instalação do sistema de alimentação de hidrantes, instalações elétricas em paredes de gesso acartonado, instalação de luminárias, aplicação de selador acrílico em paredes de gesso acartonado, aplicação e lixamento de massa PVA, montagem de paredes de gesso acartonado, montagem de estrutura do forro fibromineral.

FOTOS ANEXAS

FOTOS	COMENTÁRIOS
	Instalações do sistema de hidrante do prédio.
	Parede com massa corrida PVA.

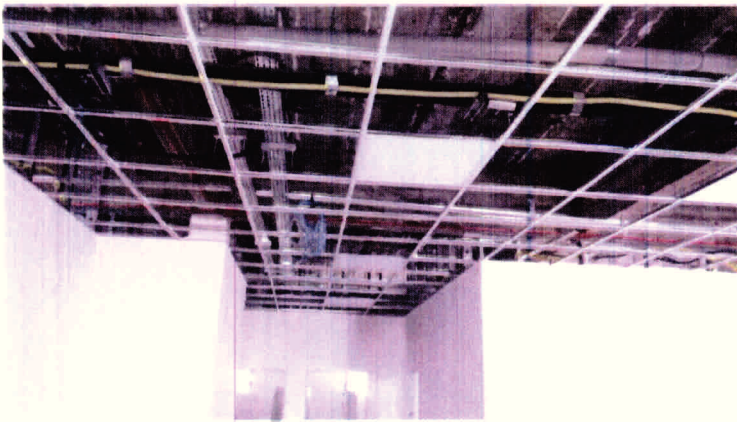
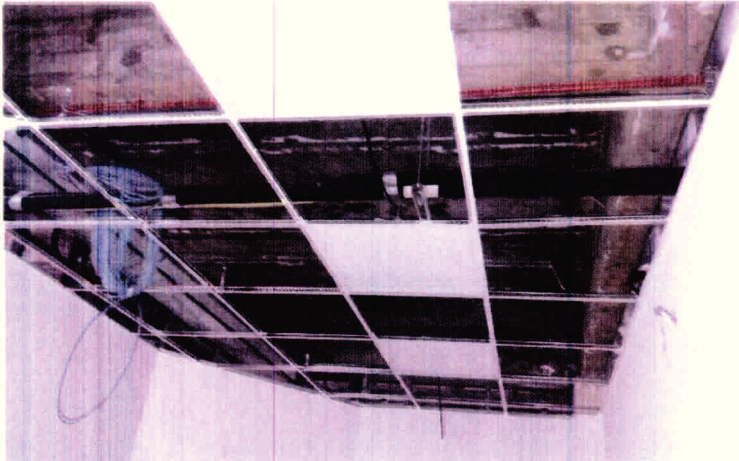

	<p>Paredes com massa corrida PVA.</p>
	<p>Paredes com massa corrida PVA e luminárias instaladas.</p>
	<p>Luminárias instaladas.</p>
	<p>Luminárias posicionadas e instaladas.</p> 

	<p>Luminárias posicionadas e instaladas.</p>
	<p>Paredes com massa corrida e luminárias instaladas.</p>
	<p>Aplicação de selador acrílico em paredes de gesso acartonado.</p>



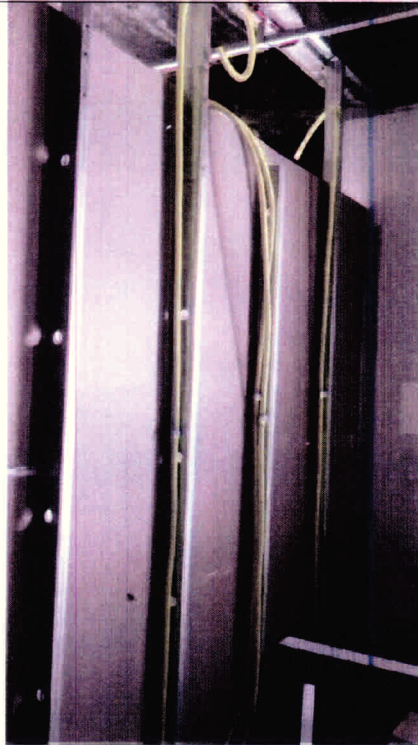

Instalações elétricas em paredes de gesso acartonado.

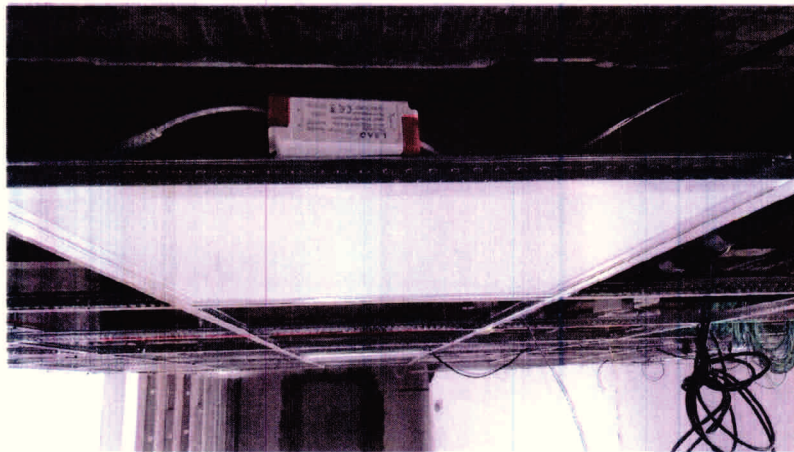

Instalação de luminárias.

VICTOR RAMIREZ PARQUET
(Diretor Técnico)
Engenheiro Civil
CREA-057.652-9

AO
TRIBUNAL REGIONAL DO TRABALHO 12 REGIÃO
Rua Esteves Junior, 395
Centro – Florianópolis – SC
A/C: Eng. Alexandre Koenig

Ref.: Documentos Medição de obra

N/Ref.: 019/CNH/2019

Florianópolis, 04 de Abril de 2.019.

Prezados Senhores,

Vimos por meio deste fazer entrega dos documentos relativo à 12ª medição da obra "reforma do prédio que abrigará a nova sede da Vara do Trabalho de Canoinhas", convencionado pelo contrato número CP 9376/2017-1, no valor total de R\$ 87.198,12 (oitenta e sete mil, cento e noventa e oito reais e doze centavos), sendo de mão de obra R\$ 26.682,62 e de material R\$ 60.515,50, bem como os documentos requeridos, conforme segue:

- Diário de obra;
- Relatório fotográfico;
- Planilha de medição do período;
- Recibos de salários
- Documentos contábeis competência 02/2019;
- Nota fiscal nº 80
- Ficha de EPI
- Ficha de Treinamento NR18 e NR35

Qualquer dúvida quanto aos documentos entregues, estamos ao inteiro dispor.

Cordialmente,



VICTOR RAMIREZ PARQUET
(Diretor Técnico)
CPF: 713.186.319-04



AO
TRIBUNAL REGIONAL DO TRABALHO 12 REGIÃO
Rua Esteves Junior, 395
Centro – Florianópolis – SC
A/C: Eng. Alexandre Koenig

Ref.: Nota Fiscal Reajustes

N/Ref.: 021/CNH/2019

Florianópolis, 04 de Abril de 2.019.

Prezados Senhores,

Vimos por meio deste fazer entrega da nota fiscal nº 81 referente ao reajuste da obra "reforma do prédio que abrigará a nova sede da Vara do Trabalho de Canoinhas", convencionado pelo contrato número CP 9376/2017-1, no valor total de R\$ 3.423,83 (três mil, quatrocentos e vinte e três reais e oitenta e três centavos), sendo de mão de obra R\$ 1.047,69 e de material R\$ 2.376,14, bem como os documentos requeridos, conforme segue:

Índice	0,039265	
Medição	Valor NF	Reajuste
Março 2019	R\$ 87.198,12	R\$ 3.423,83
Total		R\$ 3.423,83

Qualquer dúvida quanto aos documentos entregues, estamos ao inteiro dispor.

Cordialmente,



VICTOR RAMIREZ PARQUET
(Diretor Técnico)
CPF: 713.186.319-04

De: Eng. André Wagner - SPO
Para: Diretor do SPO



Assunto: MEDIÇÃO DE SERVIÇOS DE OBRA – 15ª MEDIÇÃO – REFORMA DO PRÉDIO QUE ABRIGARÁ A VARA TRABALHISTA DE CANOINHAS

PROAD: CP 9379/2017

Prezado Diretor do SPO,

Pelo presente, junto ao PROAD 9379/2017 as notas fiscais eletrônica nº 80 e 81 da empresa **ESPHERA SUL Empreendimentos LTDA - ME**, nos respectivos valores de **R\$ 87.198,12** correspondente à **15ª medição** e **R\$ 3.423,83** correspondente ao **reajuste contratual** formalizado no marcador 313.

Esta medição, com serviços realizados no período de 12/03/2019 a 01/04/2019 totaliza 67,39% do valor do contrato. O valor previsto no Cronograma Físico Financeiro (CFF) para este antepenúltimo mês de obra não foi atingido, comparando-o com o percentual acumulado previsto (77,32%). Estamos, contudo, analisando novo pedido de aditivo de valores, situação em que caberá análise de novo aditivo de prazo.

O gráfico a seguir demonstra o andamento da obra segundo o CFF Previsto em comparação ao valor medido ainda na referência Mar/19, com destaque aos percentuais de serviços previstos e realizados:

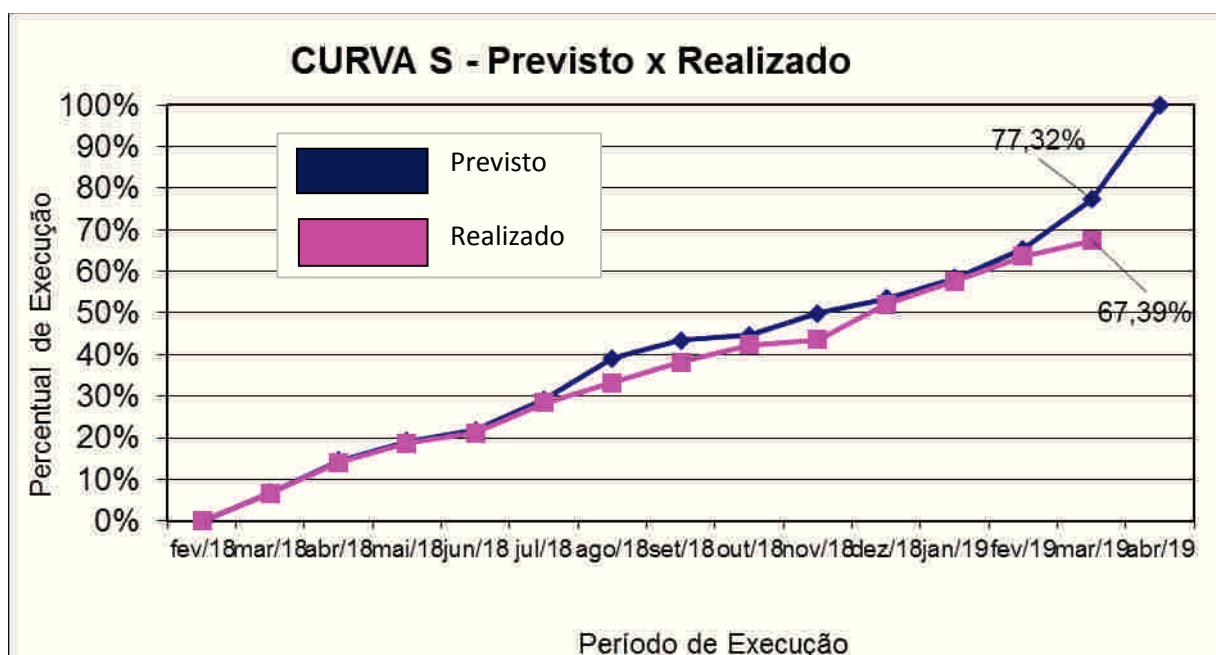

Documentos juntados:

- Pedido da empresa;
- Notas Fiscais;
- Relatório fotográfico;
- Diário de obras;
- Planilha da 15ª Medição.

Atenciosamente,

André Wagner

Analista Judiciário – Especialidade Engenharia Civil
Matrícula 4262 – CREA/SC 068.622-2
Serviço de Projetos e Obras



TRIBUNAL REGIONAL DO TRABALHO 12ª REGIÃO
VARA DO TRABALHO DE CANOINHAS - SC

FOLHA DE MEDIÇÃO

CONTRATO Nº	CP 9379/2017	EMPREITEIRA	ESPHERA SUI EMPREENDIMENTOS LTDA
VALOR CONTRATO	R\$ 2.187.480,19	OBRA	REFORMA VARA DO TRABALHO DE CANOINHAS
MEDIÇÃO Nº	06/03/2018	INICIO CONTRATO	07/03/2019
TERMINO CONTRATO	28/03/2019	PERIODO DE ATRIBUIÇÃO	07/03/2019 a 28/03/2019
DATA	28/03/2019		

ITEM	EFERENC	DISCRIMINAÇÃO	UNID	QNTD	CONTRATO		ESTRUTURA	QUANTITATIVO	VALORES (R\$)				
					VALOR UNITARIO COM B.D.I.	VALOR ATUAL			ANTERIOR ACUMULADA	ACUMULADA	ESTRUTURA	ANTERIOR ACUMULADA	ACUMULADA
PLANILHA ORÇAMENTARIA			REVISÃO:	16									
CLIENTE: Tribunal Regional do Trabalho da 12ª Região			7-nov-17										
MUNICIPIO: Canoinhas			17-nov-17										
EMPRESA: Espheira Sui Empreendimentos Ltda.			17,00%										
GNPJ: 03.984.924/0001-51													
Responsável Técnico: Eng. Victor Ramirez Parquet - CREA/SC 087.652-9													
OBRA: Reforma Vara do Trabalho de Canoinhas				1.000,76									
ITEM	REFER	SERVIÇO	UN	QUANT.									
ADMINISTRADO DA OBRA													
1	9565	ENGENHEIRO CIVIL DE OBRA JUNIOR COM ENCARGOS COMPLEMENTARES	MES	12,00	13.825,00	165.900,00	0,30	10,42	10,72	4.147,50	144.056,50	148.204,00	248.9705,14
1.2	IMP ADM	ENGENHEIRO MECANICO COM ENCARGOS COMPLEMENTARES - 5 HORAS SEMANAIS	MES	2,00	1.790,00	3.520,00	0,00	0,00	0,00	0,00	0,00	0,00	0,00
1.3	IMP ADM	ENGENHEIRO MECANICO COM ENCARGOS COMPLEMENTARES - 5 HORAS SEMANAIS	MES	2,00	1.790,00	3.520,00	0,00	0,00	0,00	0,00	0,00	0,00	0,00
1.4	9572	ENGENHEIRO CIVIL DE OBRA JUNIOR COM ENCARGOS COMPLEMENTARES	MES	12,00	7.101,91	82.820,00	0,30	10,42	10,72	2.110,00	80.920,00	82.544,00	91.013,10
1.5	9572	ARQUITETO TITULO DE OBRAS COM ENCARGOS COMPLEMENTARES	UNID	1,00	1.019,10	1.019,10	0,00	10,40	10,70	1.019,10	1.019,10	1.019,10	1.019,10
1.6	Arbitrado	Itens de consumo Mensal	MES	12,00	187,50	2.250,00	0,30	10,40	10,70	56,25	2.096,25	2.096,25	2.096,25
1.7	Arbitrado	Itens de consumo Mensal	MES	12,00	687,50	8.250,00	0,30	10,42	10,72	209,25	7.833,75	7.833,75	7.833,75
1.8	Arbitrado	Itens de consumo Mensal	MES	12,00	500,00	6.000,00	0,00	10,42	10,42	0,00	5.210,00	5.210,00	5.210,00
1.9	OT ADM	Qualidade de Eficiência Energética (emissão da ENCE por GVA cadastrada no Seguro risco de engenharia - obras, reformas e/ou ampliações	VIS	1,00	32.500,00	32.500,00	0,00	0,00	0,00	0,00	0,00	0,00	0,00
			m²	1.000,76	2.351,79	2.351,79	0,00	1.000,76	1.000,76	2.351,79	2.351,79	2.351,79	2.351,79
SERVIÇOS INISIAIS													
2						18.364,99				18.364,99			17.848,59
2.1	73972	DESMATAMENTO E LIMPEZA MECANIZADA DE TERRENO COM ARVORES ATÉ 15CM, UTILIZANDO TRATOR DE ESTERILHAS	M2	280,00	0,40	104,00	0,00	280,00	280,00	0,00	104,00	104,00	104,00
2.2	742201	TAPUME DE CHAPA DE MADEIRA COMPENSADA E=6MM, COM PINTURA A CAL E REAPROVEITAMENTO DE 2X	M2	150,00	56,41	8.461,50	0,00	150,00	150,00	0,00	8.461,50	8.461,50	8.461,50
2.3	7420911	GANTEIRO DE OBRA	M2	5,40	452,85	2.445,39	0,00	5,40	5,40	0,00	2.445,39	2.445,39	2.445,39
2.3.1	7420911	PLACA DE OBRA EM CHAPA DE AÇO GALVANIZADO	M2	500,00	1,28	640,00	0,00	120,00	120,00	0,00	153,60	153,60	153,60
2.4	3777	CONCRETO DE FUNDAMENTO METALICO TUBULAR TIPO TORRE	M2	192,00	33,80	6.489,60	5,00	187,00	192,00	169,00	6.320,60	6.489,60	6.489,60
2.5.1	95135	LOCALIZAÇÃO DE ANDAIME METALICO TUBULAR TIPO TORRE	M2	50,00	3,89	194,50	2,50	47,50	50,00	9,73	184,78	194,50	194,50
2.5.2	84111	PLATAFORMA MADEIRA P/ ANDAIME TUBULAR APROVEITAMENTO 20 VEZES	M2	50,00	3,89	194,50	2,50	47,50	50,00	9,73	184,78	194,50	194,50
DEMOLICOES E REMOÇÕES													
3						93.484,54				93.484,54			85.809,30
3.1	738992	DEMOLICAO DE ALVENARIA DE TIJOLOS FURADOS S/REAPROVEITAMENTO	M3	200,00	75,41	15.082,00	0,00	200,00	200,00	0,00	15.082,00	15.082,00	15.082,00
3.2	IMP ARQ	DEMOLICAO DE DIVISÓRIAS DE DRIVWALL OU LAMINADO	M2	100,00	1,95	195,00	0,00	100,00	100,00	0,00	195,00	195,00	195,00
3.3	7390271	DEMOLICAO DE REVESTIMENTO DE ARGAMASSA DE CAL E AREIA	M2	800,00	8,80	7.040,00	0,00	800,00	800,00	0,00	7.040,00	7.040,00	7.040,00
3.4	IMP ARQ	DEMOLICAO DE CONTRA PISO	M2	19,55	13,00	254,15	0,00	19,55	19,55	0,00	254,15	254,15	254,15
3.5	IMP ARQ	DEMOLICAO DE PISO CERAMICO	M2	11,149	13,04	145,20	0,00	11,149	11,149	0,00	145,20	145,20	145,20
3.6	85375	REMOCAO DE BLOCOS DE CIMENTO	M3	57,51	3,29	188,21	0,00	57,51	57,51	0,00	188,21	188,21	188,21
3.7	85375	REMOCAO DE BLOCOS DE CIMENTO	M3	13,98	3,29	45,79	0,00	13,98	13,98	0,00	45,79	45,79	45,79
3.8	IMP ARQ	REMOCAO DE PASSELO EM PISO INTERTRAVADO	M2	200,00	28,58	5.716,00	0,00	12,00	12,00	0,00	342,96	342,96	342,96
3.9	85406	REMOCAO DE AZULEJO E SUBSTRATO DE ADERENCIA EM ARGAMASSA	M2	205,00	48,96	10.241,80	0,00	205,00	205,00	0,00	10.241,80	10.241,80	10.241,80
3.10	84152	DEMOLICAO MANUAL CONCRETO ARMADO (PILAR / VIGA / LAJE) - INCL	M3	2,94	339,76	998,89	0,00	2,94	2,94	0,00	998,89	998,89	998,89
3.11	84152	DEMOLICAO MANUAL CONCRETO ARMADO (PILAR / VIGA / LAJE) - INCL	M3	2,70	339,76	917,35	0,00	2,70	2,70	0,00	917,35	917,35	917,35
3.12	89263	DEMOLICAO DE ESTRUTURA METALICA SEM REMOCAO	M2	10,50	33,50	351,75	0,00	10,50	10,50	0,00	351,75	351,75	351,75
3.13	IMP ARQ	REMOCAO GUARDA-CORPO E CORRIMOAO	M	41,70	35,61	1.484,94	0,00	41,70	41,70	0,00	1.484,94	1.484,94	1.484,94
DEMOLICAO E REMOÇÃO DO TELHADO													
3.14.1	72224	DEMOLICAO DE TELHAS CERAMICAS OU DE VIDRO	M2	465,00	10,55	4.905,75	0,00	465,00	465,00	0,00	4.905,75	4.905,75	4.905,75
3.14.2	72228	RETRABALHO DE ESTRUTURA DE MADEIRA COM TESSOURAS PARA TELHAS CERAMICAS OU DE VIDRO	M2	200,00	20,54	4.108,00	0,00	200,00	200,00	0,00	4.108,00	4.108,00	4.108,00
3.15	85334	RETRABALHO DE ESQUADRIAS METALICAS	M2	20,00	17,60	352,00	0,00	20,00	20,00	0,00	352,00	352,00	352,00

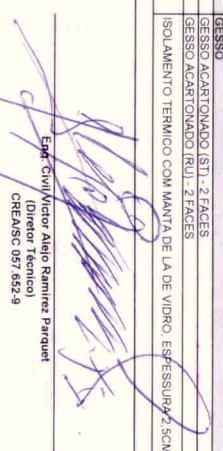

ITEM	REFER.	SERVICO	UN	QUANT.														
		GRESSO																
		GRESSO ACANTONADO (ST) - 2 FACES	m²	37,25	R\$77,88	2.904,57	0,00	37,25	37,25	0,00	2.904,57	0,00	2.904,57	2.904,57				
		GRESSO ACANTONADO (RUI) - 2 FACES	m²	54,10	R\$113,49	6.139,67	0,00	54,10	54,10	0,00	6.139,67	0,00	6.139,67	6.139,67				
		ISOLAMENTO TERMICO COM MANTA DE LA DE VIDRO, ESPESSURA 2,5CM	m²	148,35	R\$69,29	10.140,23	0,00	148,35	148,35	0,00	10.140,23	0,00	10.140,23	10.140,23				
		TOTAL GERAL				95.161,58			TOTAL DESTA MEDICAO A SUPRIMIR			0,00		95.161,58				95.161,58

 EMP CIVIL Victor Alejo Ramirez Parquet
 (Diretor Técnico)
 CREMUSC 067.692.9

400

TRIBUNAL REGIONAL DO TRABALHO - 12ª REGIÃO
SECRETARIA ADMINISTRATIVA
SERVIÇO DE LICITAÇÕES E COMPRAS
SETOR DE LIQUIDAÇÃO E ANÁLISE DA DESPESA



TERMO DE LIQUIDAÇÃO SELCO/SELAD

Liquida(m)-se o(s) documento(s) abaixo relacionado(s) conforme Nota de Empenho, classificação da despesa e valor(es) informado(s) e em conformidade com o contrato próprio, de acordo com o Artigo 63 da Lei nº 4.320 de 17/03/1964.

Processo: **CP-9379/2017**

Objeto: **REFORMA DO PRÉDIO QUE ABRIGARÁ A NOVA SEDE DA VARA DO TRABALHO DE CANOINHAS.**

Fornecedor: **ESFERA SUL EMPREENDIMENTOS LTDA ME (03.594.924/0001-51)**

Classificação: **339039-16 (MANUTENÇÃO E CONSERVAÇÃO DE BENS IMÓVEIS)**

Nota de Empenho	Ano	Data da Liquidaçãc	Observação	Competência	Documento	Unidade	Valor
1338	2017	08/04/19	15ª MEDIÇÃO - REAJUSTE	04/2019	NFE. 81	SPO	3.423,83
1338	2017	08/04/19	15ª MEDIÇÃO	04/2019	NFE. 80	SPO	87.198,12
Sub-Total:							90.621,95
Total:							90.621,95

Certifico que, referente a competência da(s) liquidação(ões) acima relacionada(s), os documentos exigidos em contrato encontram-se atualizados, mantidas as condições de habilitação da licitação.

Florianópolis-SC, 08 de Abril de 2019.

Simone Bonatelli Cardoso
 Técnico Judiciário

155 - 2.718,66

INSS - 3.050,33

1-01

(3)
 NP-507 - OB 1324
 DP 378
 GP 68



CP 9379/17

741

ESFERA SUL EMPREENDIMENTOS LTDA - ME RUA PROF WALTER DE BONA CASTELAN, 173, CORREGO GRANDE - FLORIANOPOLIS - SC - 88.037-300 Telefone: 32046919 CNPJ: 03.594.924/0001-51 CMC: 458.774-0	DANFPS-E Documento Auxiliar da Nota Fiscal de Prestação de Serviços Eletrônica Numero: 80 Autorização: 035918 Emissão: 04/04/2019 Código de Verificação: 0DE9-F86E-3A71-1A9F	
---	--	---

Dados do Tomador			
NOME/RAZÃO SOCIAL			CFPS
TRIBUNAL REGIONAL DO TRABALHO DA 12A REGIAO			9205
ENDEREÇO		BAIRRO/DISTRITO	CEP
Rua Esteves Júnior, 395 -		Centro	88.015-905
MUNICÍPIO	UF	País	CPF/CNPJ/Outros
Florianópolis	SC	BRASIL	02.482.005/0001-23
			CMC

Dados do(s) serviço(s)						
Cód. Atividade	(Descrição CNAE) Descrição do Serviço	CST	Aliq.	Valor Unitário	Qtde	Valor Total
4120400	(CONSTRUCAO DE EDIFICIOS) REFERENTE A MÃO DE OBRA DA REFORMA DO EDIFÍCIO QUE ABRIGARÁ A NOVA SEDE DA VARA DO TRABALHO DE CANOINHAS-SC.	0	0,00	R\$ 26.682,62	1	R\$ 26.682,62
4120400	(CONSTRUCAO DE EDIFICIOS) REFERENTE AO MATERIAL DA REFORMA DO EDIFÍCIO QUE ABRIGARÁ A NOVA SEDE DA VARA DO TRABALHO DE CANOINHAS-SC.	0	0,00	R\$ 60.515,50	1	R\$ 60.515,50

15ª modificação

Cálculo do Imposto	Base de Cálculo de ISSQN	Valor do ISSQN	Base de Cálculo ISSQN Subst.	Valor do ISSQN Subst.	Valor Total dos Serviços
	R\$ 0,00	R\$ 0,00	R\$ 0,00	R\$ 0,00	R\$ 87.198,12

Dados adicionais
 BANCO CECRED (085). AGÊNCIA: 0106-6. CONTA CORRENTE: 6507-2. CEI: 51.242.69909/77. INSS (11%) R\$ 2.935,09, Pis, Cofins, CS (4,65%) R\$ 4.054,71 IRPJ (1,20%) R\$ 1.046,38. VALOR DA ALÍQUOTA DE ISS É 3,00% (R\$ 2.615,94) NA REGIÃO DE CANOINHAS/SC, RETIDO NA FONTE.

DANFPS-E - DOCUMENTO AUXILIAR DA NOTA FISCAL DE PRESTAÇÃO DE SERVIÇOS ELETRÔNICA
 SIGNATÁRIO: MUNICIPIO DE FLORIANOPOLIS
 CARIMBO DO TEMPO: PREFEITURA MUNICIPAL DE FLORIANOPOLIS
 DATA DO CARIMBO: 04/04/2019 16:07:02

A VALIDADE E AUTENTICIDADE DESTES DOCUMENTOS AUXILIARES DA NOTA FISCAL DE PRESTAÇÃO DE SERVIÇO ELETRÔNICA PODERÃO SER COMPROVADAS MEDIANTE CONSULTA À PÁGINA DA SECRETARIA MUNICIPAL DA FAZENDA - SMF NA INTERNET, NO ENDEREÇO portal.pmf.sc.gov.br/sites/notaeletronica, EM VERIFICAR AUTENTICIDADE >> PRODUÇÃO, INFORMANDO O CÓDIGO DE VERIFICAÇÃO: 0DE9F86E3A711A9F E O NÚMERO DE INSCRIÇÃO DO EMITENTE NO CADASTRO MUNICIPAL DE CONTRIBUÍNTES - CMC: 4587740

Certifico que os serviços/materiais
especificados na presente nota/fatura
foram efetivamente prestados/entregues.

Em 05/04/89

ANDRÉ WAGNER

Analista Judiciário
Matricula: 4262
Eng.º Civil CREA-SC 068.622-2

Alexandre Koenig S. Thian
Diretor do SPN

ESFERA SUL EMPREENDIMENTOS LTDA - ME RUA PROF WALTER DE BONA CASTELAN, 173, CORREGO GRANDE - FLORIANOPOLIS - SC - 88.037-300 Telefone: 32046919 CNPJ: 03.594.924/0001-51 CMC: 458.774-0	DANFPS-E Documento Auxiliar da Nota Fiscal de Prestação de Serviços Eletrônica Numero: 81 Autorização: 035918 Emissão: 04/04/2019 Código de Verificação: BD96-D342-2AA1-08F7	
---	--	---

Dados do Tomador			
NOME/RAZÃO SOCIAL			CFPS
TRIBUNAL REGIONAL DO TRABALHO DA 12A REGIAO			9205
ENDEREÇO		BAIRRO/DISTRITO	
Rua Esteves Júnior, 395 -		Centro	
CEP		88.015-905	
MUNICÍPIO	UF	Pais	CPF/CNPJ/Outros
Florianópolis	SC	BRASIL	02.482.005/0001-23
			CMC

Dados do(s) serviço(s)						
Cód. Atividade	(Descrição CNAE) Descrição do Serviço	CST	Aliq.	Valor Unitário	Qtde	Valor Total
4120400	(CONSTRUCAO DE EDIFICIOS) REFERENTE AO REAJUSTE DA MÃO DE OBRA DA REFORMA DO EDIFÍCIO QUE ABRIGARÁ A NOVA SEDE DA VARA DO TRABALHO DE CANOINHAS-SC.	0	0,00	R\$ 1.047,69	1	R\$ 1.047,69
4120400	(CONSTRUCAO DE EDIFICIOS) REFERENTE AO REAJUSTE DO MATERIAL DA REFORMA DO EDIFÍCIO QUE ABRIGARÁ A NOVA SEDE DA VARA DO TRABALHO DE CANOINHAS-SC.	0	0,00	R\$ 2.376,14	1	R\$ 2.376,14

Red: 3,9265%

Cálculo do Imposto				
Base de Cálculo do ISSQN	Valor do ISSQN	Base de Cálculo ISSQN Subst.	Valor do ISSQN Subst.	Valor Total dos Serviços
R\$ 0,00	R\$ 0,00	R\$ 0,00	R\$ 0,00	R\$ 3.423,83

Dados adicionais
 BANCO CECRED (085). AGÊNCIA: 0106-6. CONTA CORRENTE: 6507-2. CEI: 51.242.69909/77. INSS (11%) R\$ 115,25, Pis, Cofins, CS (4,65%) R\$ 159,21, IRPJ (1,20%) R\$ 41,09. VALOR DA ALÍQUOTA DE ISS É 3,00% (R\$ 102,71) NA REGIÃO DE CANOINHAS/SC, RETIDO NA FONTE. VALOR TOTAL REFERENTE AO REAJUSTE DA MEDIÇÃO 15 DE MARÇO NO VALOR DE R\$ 87.198,12.

DANFPS-E - DOCUMENTO AUXILIAR DA NOTA FISCAL DE PRESTAÇÃO DE SERVIÇOS ELETRÔNICA SIGNATÁRIO: MUNICÍPIO DE FLORIANOPOLIS CARIMBO DO TEMPO: PREFEITURA MUNICIPAL DE FLORIANOPOLIS DATA DO CARIMBO: 04/04/2019 16:14:49	A VALIDADE E AUTENTICIDADE DESTA DOCUMENTAÇÃO AUXILIAR DA NOTA FISCAL DE PRESTAÇÃO DE SERVIÇO ELETRÔNICA PODERÃO SER COMPROVADAS MEDIANTE CONSULTA À PÁGINA DA SECRETARIA MUNICIPAL DA FAZENDA - SMF NA INTERNET. NO ENDEREÇO portal.pmf.sc.gov.br/sites/notaeletronica . EM VERIFICAR AUTENTICIDADE >> PRODUÇÃO. INFORMANDO O CÓDIGO DE VERIFICAÇÃO: BD96D3422AA108F7 E O NÚMERO DE INSCRIÇÃO DO EMITENTE NO CADASTRO MUNICIPAL DE CONTRIBUÍNTES - CMC: 4587740
---	---

Certifico que os serviços/materiais
especificados na presente nota/fatura
foram efetivamente prestados/entregues.

Em 05/04/19

ANDRÉ WAGNER

Analista Judiciário
Matricula: 4262
Engº Civil CREA-SC 068.622-2

Alexandre Koenig S. Thlaor
Diretor de SPO

ANEXO – V

ATESTADO DE CONFORMIDADE PARA PAGAMENTO DA NOTA FISCAL

LIQUIDAÇÃO DA NOTA FISCAL			
CONTRATO/PROAD Nº: 9379/17	UNIDADE:		
EMPRESA CONTRATADA:	Emprego Sul		
PERÍODO DA VIGÊNCIA DO CONTRATO:	29/04/2019		
RESPONSÁVEL:			
Item	SIM	NÃO	Não se aplica
1. NO INÍCIO DA PRESTAÇÃO DE SERVIÇOS:			
1.1 Houve anotações em Carteira de Trabalho e Previdência Social			✓
1.2 Abertura de conta-depósito vinculada			✓
1.3 Apresentação da garantia contratual			✓
1.4 Relação de todos os empregados que prestarão serviço			✓
1.5 Houve o encaminhamento dos exames admissionais dos empregados			x
1.6 Outros documentos exigidos no edital/contrato			x
2. NA LIQUIDAÇÃO MENSAL DA NOTA FISCAL:			
2.1 O Fiscal de Contrato atestou a conformidade na prestação dos serviços (Caso afirmativo informar o número do marcador do referido documento do respectivo proad)	✓		
2.2 Valor da Nota Fiscal corresponde ao valor contratual mensal			✓
2.3 Verificar se o CNPJ da contratada contido na Nota Fiscal é o mesmo que consta da Nota de Empenho)	✓		
2.4 Período da prestação de serviços está correto (sempre corresponde ao mês anterior ao da fatura)			x
2.5 Caso haja falta informada pelo Fiscal do Contrato, verificar se houve desconto respectivo na Nota Fiscal			✓
3. A CONTRATADA FORNECEU TODA A DOCUMENTAÇÃO OBRIGATORIA DA MÃO DE OBRA DIRETAMENTE ENVOLVIDA NA EXECUÇÃO DOS SERVIÇOS:			
3.1 Aviso de férias e os respectivos comprovantes de quitação ao trabalhador			✓
3.2 Comprovantes de pagamento dos salários, vale-transporte e auxílio-alimentação dos empregados e cartão ponto	x		
3.3 Verificar se a empresa realizou a retenção da contribuição previdenciária	x		
3.4 Verificar se a empresa realizou o recolhimento dos impostos incidentes sobre a prestação do serviço	✓		
4. COMPROVANTE DOS RECOLHIMENTOS DO FGTS POR MEIO DE:			
4.1 Cópia do protocolo de envio de arquivos, emitido pela Conectividade Social (GFIP)	✓		
4.2 Cópia da Guia de Recolhimento do FGTS (GRF) com a autenticação mecânica ou acompanhada do comprovante do recolhimento bancário ou o comprovante emitido quando o recolhimento for efetuado pela internet	x		
4.3 Cópia da relação dos trabalhadores constantes do arquivo SEFIP (RE)	x		
4.4 Cópia da relação de Tomadores/Obras (RET)	x		
5. COMPROVANTE DOS RECOLHIMENTOS DAS CONTRIBUIÇÕES AO INSS POR MEIO DE:			
5.1 Cópia do protocolo de envio de arquivos, emitido pela Conectividade Social (GFIP)	✓		
5.2 Cópia do comprovante de declaração à Previdência	✓		
5.3 Cópia da Guia da Previdência Social (GPS) com a autenticação mecânica ou acompanhada do comprovante do recolhimento bancário ou o comprovante emitido quando o recolhimento for efetuado pela internet	x		

5.4	Cópia da relação dos trabalhadores constantes do arquivo SEFIP (RE)	X		
5.5	Cópia da relação de Tomadores/Obras (RET)	X		
6. NA ADMISSÃO/SUBSTITUIÇÃO DE TRABALHADORES:				
6.1	Houve anotação em Carteira de Trabalho e Previdência Social?			X
6.2	Houve encaminhamento dos exames admissionais dos empregados?			X
7. NA DISPENSA DE TRABALHADORES:				
7.1	Termo de rescisão de contrato de trabalho, devidamente homologado pelo Sindicato da categoria profissional do trabalhador			X
7.2	Comprovante das verbas rescisórias devidamente assinado			X
7.3	Exames médicos demissionais dos empregados			X
7.4	Notificação de aviso prévio			X
8. VALIDADE DAS CERTIDÕES NEGATIVAS:				
8.1	Certidão negativa de débitos trabalhistas	X		
8.2	GPS (INSS)	X		
8.3	GRF (GFTS)	X		
8.4	Certidão conjunta de débitos relativos as Tributos Federais	X		
8.5	Certidão Dívida Ativa da União	X		
8.6	Certidão Negativa de Débitos Salariais	X		
8.7	Prova de regularidade com a Fazenda Estadual	X		
8.8	Prova de regularidade com a Fazenda Municipal	X		
9. OUTROS ITENS PREVISTOS NO EDITAL/CONTRATO				
9.1				
9.2				
9.3				
9.4				
9.5				
9.6				

Simone Bonatelli Cardoso
Técnico Judiciário



Certificado de Regularidade do FGTS - CRF

Inscrição: 03594924/0001-51
Razão Social: ESFERA SUL EMPREENDIMENTOS LTDA ME
Endereço: R PROFESSOR WALTER DE BONA CASTELAN 173 / SANTA MONICA /
FLORIANOPOLIS / SC / 88037-300

A Caixa Econômica Federal, no uso da atribuição que lhe confere o Art. 7, da Lei 8.036, de 11 de maio de 1990, certifica que, nesta data, a empresa acima identificada encontra-se em situação regular perante o Fundo de Garantia do Tempo de Serviço - FGTS.

O presente Certificado não servirá de prova contra cobrança de quaisquer débitos referentes a contribuições e/ou encargos devidos, decorrentes das obrigações com o FGTS.

Validade: 13/03/2019 a 11/04/2019

Certificação Número: 2019031304394101079540

Informação obtida em 25/03/2019, às 09:45:16.

A utilização deste Certificado para os fins previstos em Lei está condicionada à verificação de autenticidade no site da Caixa:
www.caixa.gov.br



**ESTADO DE SANTA CATARINA
SECRETARIA DE ESTADO DA FAZENDA**

CERTIDÃO NEGATIVA DE DÉBITOS ESTADUAIS

Nome (razão social): **ESPHERA SUL EMPREENDIMENTOS LTDA**
CNPJ/CPF: **03.594.924/0001-51**
(Solicitante sem inscrição no Cadastro de Contribuintes do ICMS/SC)

Esta certidão é válida para o número do CPF ou CNPJ informado pelo solicitante, que não consta da base de dados da Secretaria de Estado da Fazenda.

O nome e o CPF ou CNPJ informados pelo solicitante devem ser conferidos com a documentação pessoal do portador.

Ressalvando o direito da Fazenda Estadual de inscrever e cobrar as dívidas que vierem a ser apuradas, é certificado que não constam, na presente data, pendências em nome do contribuinte acima identificado, relativas aos tributos, dívida ativa e demais débitos administrados pela Secretaria de Estado da Fazenda.

Dispositivo Legal:	Lei nº 3938/66, Art. 154
Número da certidão:	190140017679966
Data de emissão:	19/02/2019 14:58:11
Validade (Lei nº 3938/66, Art. 158, modificado pelo artigo 18 da Lei nº 15.510/11.):	20/04/2019

A autenticidade desta certidão deverá ser confirmada na página da Secretaria de Estado da Fazenda na Internet, no endereço: <http://www.sef.sc.gov.br>



PREFEITURA MUNICIPAL DE FLORIANÓPOLIS

Secretaria Municipal da Fazenda

Certidão Negativa de Débitos Relativos a Tributos Municipais e Dívida Ativa do Município

CMC	CNPJ	Nome
4587740	03.594.924/0001-51	ESPHERA SUL EMPREENDIMENTOS LTDA - ME

Ressalvado o direito de a Fazenda Municipal cobrar e inscrever quaisquer dívidas de responsabilidade da(s) pessoa(s) acima identificada(s) que vieram a ser apuradas, é certificado que não constam pendências em seu nome, relativas a tributos administrados pela Secretaria Municipal da Fazenda (SMF) e a inscrições em Dívida Ativa do Município. Esta certidão refere-se exclusivamente à situação da pessoa jurídica no âmbito da Secretaria Municipal da Fazenda de Florianópolis.

A aceitação desta certidão está condicionada à verificação de sua autenticidade na Internet, no endereço <<http://portal.pmf.sc.gov.br/entidades/fazenda>>, Serviços - Serviços on-line - link Verificação de Documentos Eletrônicos, passando o número do documento 1935749 e o código 1555C32C

Certidão Número 42290IX

Emitida 01/04/2019 16:59:52

Válida até 30/06/2019 conforme o Art. 194 Lei Complementar 4823 de 02 de janeiro de 1996.

Florianópolis (SC) 01 de abril de 2019
Secretaria Municipal da Fazenda

Assinatura Digital: 1555C32CC2AE87CBD269EEA38698260F784BB90D
Data: 01/04/2019 16:59:52 - Protocolo: 16549916 - Documento: 1935749
Documento autenticado digitalmente



ATENÇÃO: Qualquer rasura ou emenda invalidará este documento

Rua Tenente Silveira 60, Centro - Florianópolis - SC 0**48 3251 6400 - CEP 88010-300.
<http://portal.pmf.sc.gov.br/entidades/fazenda>, link Serviços - Serviços on-line - Verificação de Documentos Eletrônicos.



MINISTÉRIO DO TRABALHO
SECRETARIA DE INSPEÇÃO DO TRABALHO
Coordenação-Geral de Recursos
CERTIDÃO DE DÉBITOS

NEGATIVA

EMPREGADOR: ESPHERA SUL EMPREENDIMENTOS LTDA (ESPHERA SUL)

CNPJ: 03.594.924/0001-51

DATA E HORA DA EMISSÃO: 05/04/2019, às 16h13

CERTIFICA-SE, de acordo com às informações registradas no sistema CPMR - Controle de Processos de Multas e Recursos que, nesta data, **NÃO CONSTAM** débitos decorrentes de autuações em face do empregador acima identificado.

1. Esta certidão abrange todos os estabelecimentos do empregador.

2. A presente certidão não modifica a situação do empregador que conste do cadastro previsto na Portaria Interministerial MTE/SDH nº 2, de 12 de maio de 2011, que disciplina o Cadastro de Empregadores que tenham submetido trabalhadores a condições análogas a de escravo.

3. Conforme artigo 5º único da portaria 1421/2014 do MTE, a certidão ora instituída refletirá sempre a última situação ocorrida em cadastros administrativos pelo emitente, de modo que, havendo processos enviados à Procuradoria da Fazenda Nacional - PFN, quanto a estes, poderá ser obtida certidão perante aquele órgão, visando a demonstrar a situação atualizada dos mesmos.

4. A autenticidade desta certidão poderá ser confirmada no endereço <http://www.mte.gov.br/certidao/infracoes/debitos> utilizando o código **2v9HbOk**.

5. Expedida com base na Portaria MTE nº 1.421, de 12 de setembro de 2014. Emitida gratuitamente.

ATA EMISSAO : 09Abr19 TIPO OB: 11 NUMERO : 2019OB801384
S/GESTAO EMITENTE: 080013 / 00001 - TRIBUNAL REGIONAL DO TRABALHO DA 12A.REGI
BANCO : 001 AGENCIA : 3582 CONTA CORRENTE : 997380632
AVORECIDO : 03594924/0001-51 - ESPHERA SUL EMPREENDIMENTOS LTDA
BANCO : 085 AGENCIA : 0106 CONTA CORRENTE : 65072
DOCUMENTO ORIGEM : 080013/00001/2019NP000507 SIST. ORIGEM : GESTAOCOMP
NUMERO BANCARIO : 001495130-4 PROCESSO : CP-9379/2017
VALOR : 79.551,58

DENT. TRANSFER. :

RESERVACAO DATA SAQUE BACEN: 09/04/19
PAGAMENTO DAS NOTAS FISCAIS 80 E 81 - REFORMA DO IMÓVEL DA NOVA SEDE DA VARA D
TRABALHO DE CANOINHAS. 15A. MEDIÇÃO E REAJUSTE. PROAD 9379/2017. RETIDO R\$ 2
718,66 REF. ISS

CONTINUA ...

F1=AJUDA PF3=SAI PF4=ESPELHO PF12=RETORNA

Visto.

Em 11/04/19

Demilson Dagostim
Conformidade de Registro de Gestão - DIGER

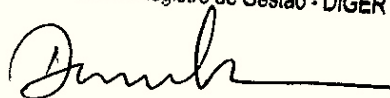

ATA EMISSAO : 09Abr19 TIPO OB: 11 NUMERO : 2019OB801384
3/GESTAO EMITENTE: 080013 / 00001 - TRIBUNAL REGIONAL DO TRABALHO DA 12A.REGI
BANCO : 001 AGENCIA : 3582 CONTA CORRENTE : 997380632
AVORECIDO : 03594924/0001-51 - ESFERA SUL EMPREENDIMENTOS LTDA
BANCO : 085 AGENCIA : 0106 CONTA CORRENTE : 65072

EVENTO	INSCRICAO	CLAS.CONT	CLAS. ORC	VALOR
1	401006 2017NE001338400		33903916	79.551,58
2	531814 2017NE001338	213110400	33903916	79.551,58
3	561602 01000000000400C			79.551,58

ANCADO POR : 52869407904 - LILIANE UG : 080013 09Abr19 16:18
F1=AJUDA PF2=SN PF3=SAI PF4=ESPELHO PF12=RETORNA

ATA EMISSAO : 09Abr19 VENCIMENTO: 09Abr19 NUMERO : 2019DF800378
G/GESTAO EMITENTE: 080013 / 00001 - TRIBUNAL REGIONAL DO TRABALHO DA 12A.REGI
ONTRIBUINTE : 03594924/0001-51 - ESFERA SUL EMPREENDIMENTOS LTDA
ECURSOS : COM VINCULACAO DE PAGAMENTO
ROCESSO : CP-9379/2017 DOC.ORIGEM 080013 / 00001 / 2019NP000507
ERIDO APURACAO : 09Abr19 PERCENTUAL :
EFERENCIA : REC. BRUTA ACUMULADA:
ECEITA : 6147
ALORES : BASE DE CALCULO : 90621,95
ECEITA : 5.301,38
MULTA : QUIT.CONF.PORT.SRF 913 DE 25/07/02
JUROS DE MORA : 009/ 0001 , EM 09/04/19
TOTAL : 5.301,38

BSERVACAO

colhimento de irrf e contribuições, retidas cfe. Instr. Normativa RFB 1234/2
12, ref. Pagamento das Notas Fiscais 80 e 81 - Reforma do imóvel da nova sede
da Vara do Trabalho de Canoinhas. 15a. Medição e reajuste. Proad 9379/2017.

ANCADO POR : 58654976934 - GAMBA UG : 080013 09Abr19 15:09
F1=AJUDA PF2=DADOS ORC/FIN PF3=SAI PF4=ESPELHO PF12=RETORNA

Visto.

Em 11 / 04 / 19

Demilson Dagostim
Conformidade de Registro de Gestão - DIGER

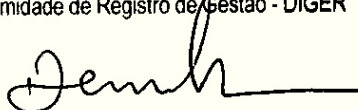

ATA EMISSAO : 09Abr19 NUMERO : 2019GP800069
3/GESTAO EMITENTE: 080013/00001-TRIBUNAL REGIONAL DO TRABALHO DA 12A.REGIAO
ECOLHEDOR : 512426990977
CODIGO DE PGTO : 2682 - CONTRIB RET S/A NF/FATURA PRESTADORA SERV-CEI
COMPETENCIA : ABR19
CURSO : 3
PROCESSO : CP-9379/2017
DOCUMENTO ORIGEM : 080013/00001/2019NP000507 NUMERO REMESSA :

QUIT.CONF.RESOL. INSS/DC NO.100, 26/08/02
009/ 3582 , EM 09/04/19
VALOR INSS : 3.050,33
VALOR OUTRAS ENTIDADES :
VALOR ATM/MULTA/JUROS :
TOTAL : 3.050,33

3SERVACAO

ecolhimento de contribuição, retida cfe. Instr. Normativa RFB 971/2009, ref.
pagamento das Notas Fiscais 80 e 81 - Reforma do imóvel da nova sede da Vara d
Trabalho de Canoinhas. 15a. Medição e reajuste. Proad 9379/2017.

ANCADO POR : 58654976934 - GAMBA UG : 080013 09Abr19 15:09
F1=AJUDA PF2=DADOS ORC/FIN PF3=SAI PF4=ESPELHO PF12=RETORNA