

ENGASTE PROJETOS CONSTRUÇÕES INCORPORAÇÕES
Obra: REFORMA DO NOVO FÓRUM TRABALHISTA DE BRUSQUE



DIÁRIO DE OBRA

DATA : 11-Dec-19 _275_/308

Mapa de Tempo

B = Bom
 CM = Chuva Moderada
 CF = Chuva Forte
 NB = Nublado

MANHÃ	TARDE	NOITE
NB	CM	B

QUARTA

Efetivo do Dia

Função	Efetivo	Função	Efetivo
Engenheiro	1	Pedreiro	
Mestre	1	Carpinteiro	
Contra-mestre		Armador	
Pintor		Servente	8

Sub Empreiteiros

Eletricista	3		
Técnico de Ar Cond.			
Pintores	3		
Instalador de paredes de gesso			
Instalador paviflex			
Instalador Fachada de ACM	4		

Principais Atividades do Dia

- Instalação da fachada ventilada em ACM.
- Instalações subestação.
- Limpeza diária da obra.
- Execução da massa corrida e pintura.
- Fixação de tubulação e fiação elétrica.
- Preparação para recebimento do paver.
- Demolição da escada lateral.
- Instalação equipamentos.
- Instalação transformador.

Observações Engaste Projetos

Observações TRT

ENGASTE PROJETOS, CONSTRUÇÕES E INCORPORAÇÕES

TRT



Documento 352 do PROAD 8056/2018. Para verificar a autenticidade desta cópia, acesse o seguinte endereço eletrônico e informe o código 2019.TQLZ.MNKW: <https://www.trt12.jus.br/proad/pages/consultadocumento.xhtml>



DIÁRIO DE OBRA

DATA : 12-Dec-19 _276_/308

Mapa de Tempo

B = Bom
 CM = Chuva Moderada
 CF = Chuva Forte
 NB = Nublado

MANHÃ	TARDE	NOITE
NB	CM	B

QUINTA

Efetivo do Dia

Função	Efetivo	Função	Efetivo
Engenheiro	1	Pedreiro	
Mestre	1	Carpinteiro	
Contra-mestre		Armador	
Pintor		Servente	8

Sub Empreiteiros

Eletricista	3		
Técnico de Ar Cond.			
Pintores	3		
Instalador de paredes de gesso			
Instalador paviflex			
Instalador Fachada de ACM	4		

Principais Atividades do Dia

- **Instalação da fachada ventilada em ACM.**
- **Instalações subestação.**
- **Limpeza diária da obra.**
- **Execução da massa corrida e pintura.**
- **Fixação de tubulação e fiação elétrica.**
- **Preparação para recebimento do paver.**
- **Demolição da escada lateral.**
- **Instalação equipamentos.**

Observações Engaste Projetos

.....

.....

.....

.....

Observações TRT

.....

.....

.....

.....

.....



DIÁRIO DE OBRA

DATA : 13-Dec-19 _277_/308

Mapa de Tempo

B = Bom
 CM = Chuva Moderada
 CF = Chuva Forte
 NB = Nublado

MANHÃ	TARDE	NOITE
NB	CM	B

SEXTA

Efetivo do Dia

Função	Efetivo	Função	Efetivo
Engenheiro	1	Pedreiro	
Mestre	1	Carpinteiro	
Contra-mestre		Armador	
Pintor		Servente	8

Sub Empreiteiros

Eletricista	3		
Técnico de Ar Cond.			
Pintores	3		
Instalador de paredes de gesso			
Instalador paviflex			
Instalador Fachada de ACM	4		

Principais Atividades do Dia

- **Instalação da fachada ventilada em ACM.**
- **Instalações subestação.**
- **Limpeza diária da obra.**
- **Execução da massa corrida e pintura.**
- **Fixação de tubulação e fiação elétrica.**
- **Preparação para recebimento do paver.**
- **Demolição da escada lateral.**
- **Instalação equipamentos.**

Observações Engaste Projetos

.....

.....

.....

.....

Observações TRT

.....

.....

.....

.....

.....

ENGASTE PROJETOS CONSTRUÇÕES INCORPORAÇÕES
Obra: REFORMA DO NOVO FÓRUM TRABALHISTA DE BRUSQUE



DIÁRIO DE OBRA

DATA : 14-Dec-19 _278_/308

Mapa de Tempo

B = Bom
 CM = Chuva Moderada
 CF = Chuva Forte
 NB = Nublado

MANHÃ	TARDE	NOITE
NB	CM	B

SÁBADO

Efetivo do Dia

Função	Efetivo	Função	Efetivo
Engenheiro		Pedreiro	
Mestre		Carpinteiro	
Contra-mestre		Armador	
Pintor		Servente	

Sub Empreiteiros

Eletricista			
Técnico de Ar Cond.			
Pintores			
Instalador de paredes de gesso			
Instalador paviflex			
Instalador Fachada de ACM			

Principais Atividades do Dia

SEM EXPEDIENTE.

Observações Engaste Projetos

Observações TRT

ENGASTE PROJETOS, CONSTRUÇÕES E INCORPORAÇÕES

TRT

ENGASTE PROJETOS CONSTRUÇÕES INCORPORAÇÕES
Obra: REFORMA DO NOVO FÓRUM TRABALHISTA DE BRUSQUE



DIÁRIO DE OBRA

DATA : 15-Dec-19 _279_/308

Mapa de Tempo

B = Bom
 CM = Chuva Moderada
 CF = Chuva Forte
 NB = Nublado

MANHÃ	TARDE	NOITE
NB	CM	B

DOMINGO

Efetivo do Dia

Função	Efetivo	Função	Efetivo
Engenheiro		Pedreiro	
Mestre		Carpinteiro	
Contra-mestre		Armador	
Pintor		Servente	

Sub Empreiteiros

Eletricista			
Técnico de Ar Cond.			
Pintores			
Instalador de paredes de gesso			
Instalador paviflex			
Instalador Fachada de ACM			

Principais Atividades do Dia

SEM EXPEDIENTE.

Observações Engaste Projetos

Observações TRT

ENGASTE PROJETOS, CONSTRUÇÕES E INCORPORAÇÕES

TRT



DIÁRIO DE OBRA

DATA : 16-Dec-19 _280_/308

Mapa de Tempo

B = Bom
 CM = Chuva Moderada
 CF = Chuva Forte
 NB = Nublado

MANHÃ	TARDE	NOITE
NB	CM	B

SEGUNDA

Efetivo do Dia

Função	Efetivo	Função	Efetivo
Engenheiro	1	Pedreiro	
Mestre	1	Carpinteiro	
Contra-mestre		Armador	
Pintor		Servente	8

Sub Empreiteiros

Eletricista	3		
Técnico de Ar Cond.			
Pintores	3		
Instalador de paredes de gesso			
Instalador paviflex			
Instalador Fachada de ACM	4		

Principais Atividades do Dia

- **Instalação da fachada ventilada em ACM.**
- **Instalações subestação.**
- **Limpeza diária da obra.**
- **Execução da massa corrida e pintura.**
- **Fixação de tubulação e fiação elétrica.**
- **Preparação para recebimento do paver.**
- **Demolição da escada lateral.**
- **Instalação equipamentos.**

Observações Engaste Projetos

.....

.....

.....

.....

Observações TRT

.....

.....

.....

.....

.....



DIÁRIO DE OBRA

DATA : 17-Dec-19 _281_/308

Mapa de Tempo

B = Bom
 CM = Chuva Moderada
 CF = Chuva Forte
 NB = Nublado

MANHÃ	TARDE	NOITE
NB	CM	B

TERÇA

Efetivo do Dia

Função	Efetivo	Função	Efetivo
Engenheiro	1	Pedreiro	
Mestre	1	Carpinteiro	
Contra-mestre		Armador	
Pintor		Servente	8

Sub Empreiteiros

Eletricista	3		
Técnico de Ar Cond.			
Pintores	3		
Instalador de paredes de gesso			
Instalador paviflex			
Instalador Fachada de ACM	4		

Principais Atividades do Dia

- **Instalação da fachada ventilada em ACM.**
- **Instalações subestação.**
- **Limpeza diária da obra.**
- **Execução da massa corrida e pintura.**
- **Fixação de tubulação e fiação elétrica.**
- **Preparação para recebimento do paver.**
- **Demolição da escada lateral.**
- **Instalação equipamentos.**

Observações Engaste Projetos

.....

Observações TRT

.....

ENGASTE PROJETOS CONSTRUÇÕES INCORPORAÇÕES
Obra: REFORMA DO NOVO FÓRUM TRABALHISTA DE BRUSQUE



DIÁRIO DE OBRA

DATA : 18-Dec-19 _282_/308

Mapa de Tempo

B = Bom
 CM = Chuva Moderada
 CF = Chuva Forte
 NB = Nublado

MANHÃ	TARDE	NOITE
NB	CM	B

QUARTA

Efetivo do Dia

Função	Efetivo	Função	Efetivo
Engenheiro	1	Pedreiro	
Mestre	1	Carpinteiro	
Contra-mestre		Armador	
Pintor		Servente	8

Sub Empreiteiros

Eletricista	3		
Técnico de Ar Cond.			
Pintores	3		
Instalador de paredes de gesso			
Instalador paviflex			
Instalador Fachada de ACM	4		

Principais Atividades do Dia

- **Instalação da fachada ventilada em ACM.**
- **Instalações subestação.**
- **Limpeza diária da obra.**
- **Execução da massa corrida e pintura.**
- **Fixação de tubulação e fiação elétrica.**
- **Preparação e demolição da escada lateral para instalação do paver.**
- **Demolição da escada lateral.**
- **Instalação equipamentos.**

Observações Engaste Projetos

Observações TRT Fiscalização do SPO/TRT realizada pela Eng. André Wagner e Charles J. Pauli. - na pintura de peças galvanizadas, solicito a aplicação de galvanização fria nas soldas, mantendo a característica galvanizada da peça; - solicito atentar-se às alturas de corrimãos (92 na ponta do degrau e 70 no meio do degrau; - na fachada, solicito alinhamento de juntas de placas, bem como substituição de peças com cortes em excesso (ver foto anexa); - solicito que os quadros elétricos sejam substituídos, atendendo às especificações da planilha. Atentar principalmente ao que tange os disjuntores, barramentos e questões construtivas relativas à segurança (NR10); - providenciar ajustes em esquadrias; - solicito refazimento da impermeabilização superior do reservatório com manta asfáltica subindo as bordas da tampa e dos acessos, e com a devida camada de regularização; - solicito correção de falhas na vedação do encontro rufo/alvenaria; verificar a existência de telhas e cumeeiras amassadas e substituir.

ENGASTE PROJETOS, CONSTRUÇÕES E INCORPORAÇÕES

TRT

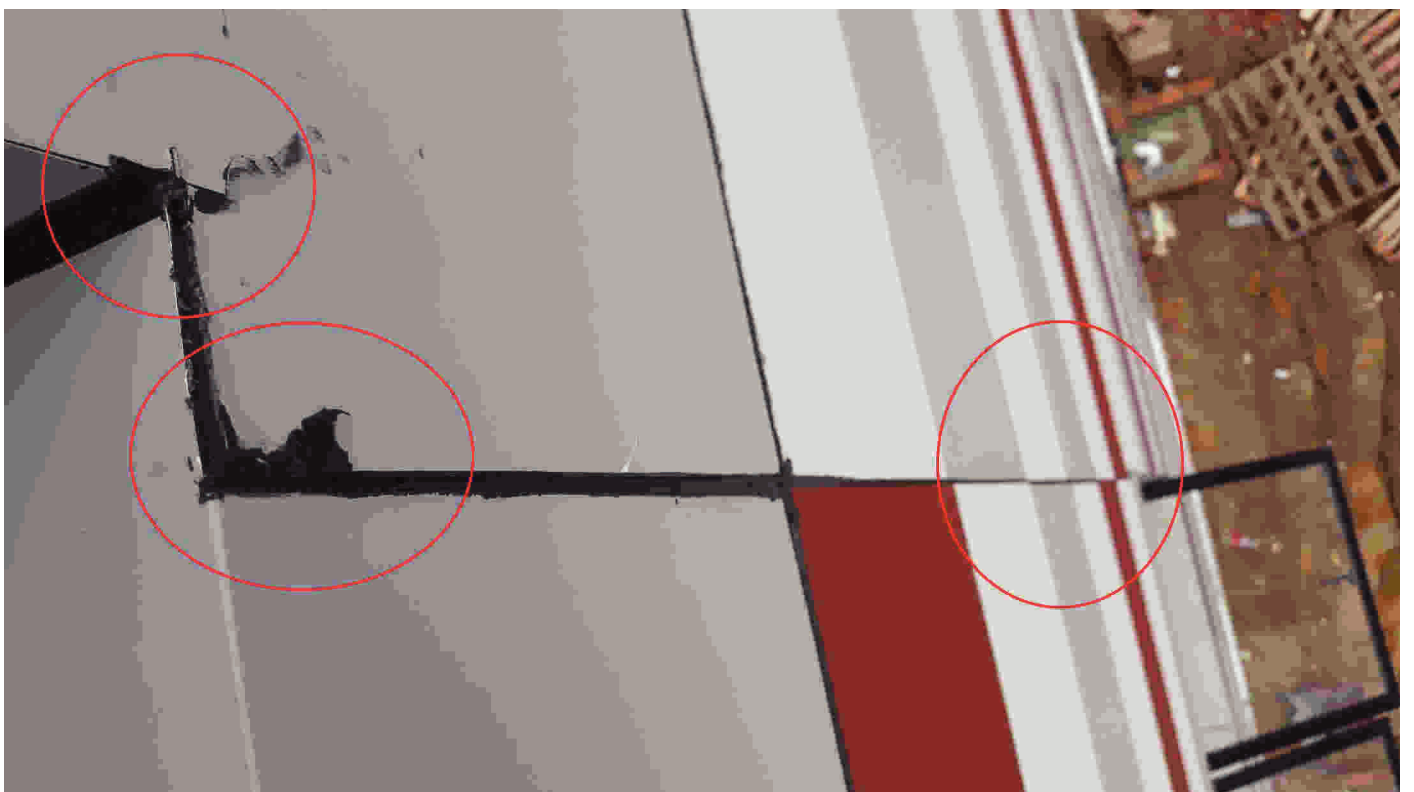

FÓRUM TRABALHISTA DE BRUSQUE/SC

Projeto de Reforma

RELATÓRIO FOTOGRÁFICO DEZEMBRO

O presente relatório é com relação a medição do mês de dezembro que ocorreu no dia 10 e no dia 18 do mês. Os serviços executados foram:

- Instalação da fachada ventilada em ACM;
- Instalações subestação;
- Limpeza diária da obra;
- Execução da massa corrida e pintura;
- Fixação de tubulação e fiação elétrica;
- Instalação das grades e corrimão;
- Preparação e demolição da escada lateral para instalação do paver;
- Demolição da escada lateral;
- Instalação transformador;
- Instalação equipamentos.



Figura 1 – Instalação fachada ventilada em ACM

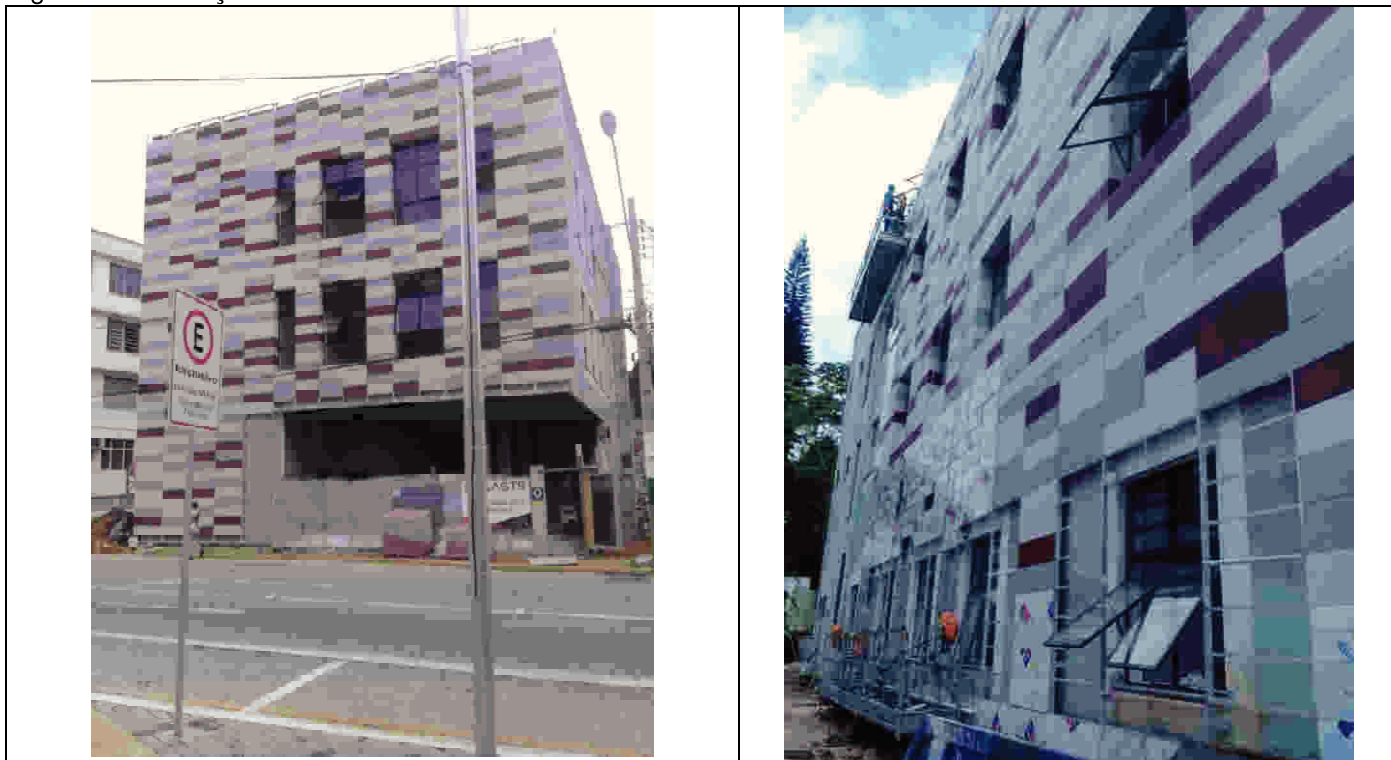

Na Figura 1, fotos da instalação da fachada ventilada em ACM.

Figura 2 – Instalação rodapés primeiro e segundo pavimento

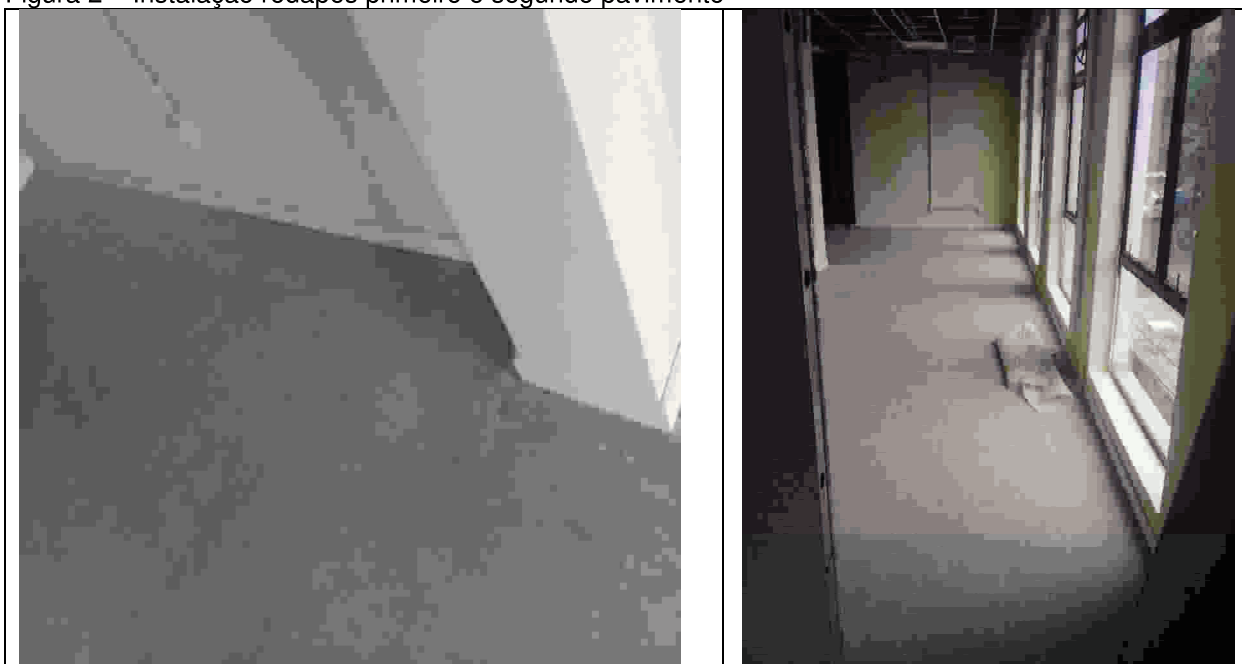

Nas imagens da Figura 2, com a instalação dos rodapés que foi realizado nos 1° e 2° pavimento. Na Figura 3, a instalação de equipamentos (dos vasos sanitários) nos WCs do primeiro e segundo pavimento.

Figura 3 – Instalação equipamentos (vasos sanitários) nos WCs do primeiro e segundo pavimento.



Figura 4 – Instalação de corrimão das escadas nos três pavimentos.



Figura 5 – Instalação de corrimão das escadas nos três pavimentos.

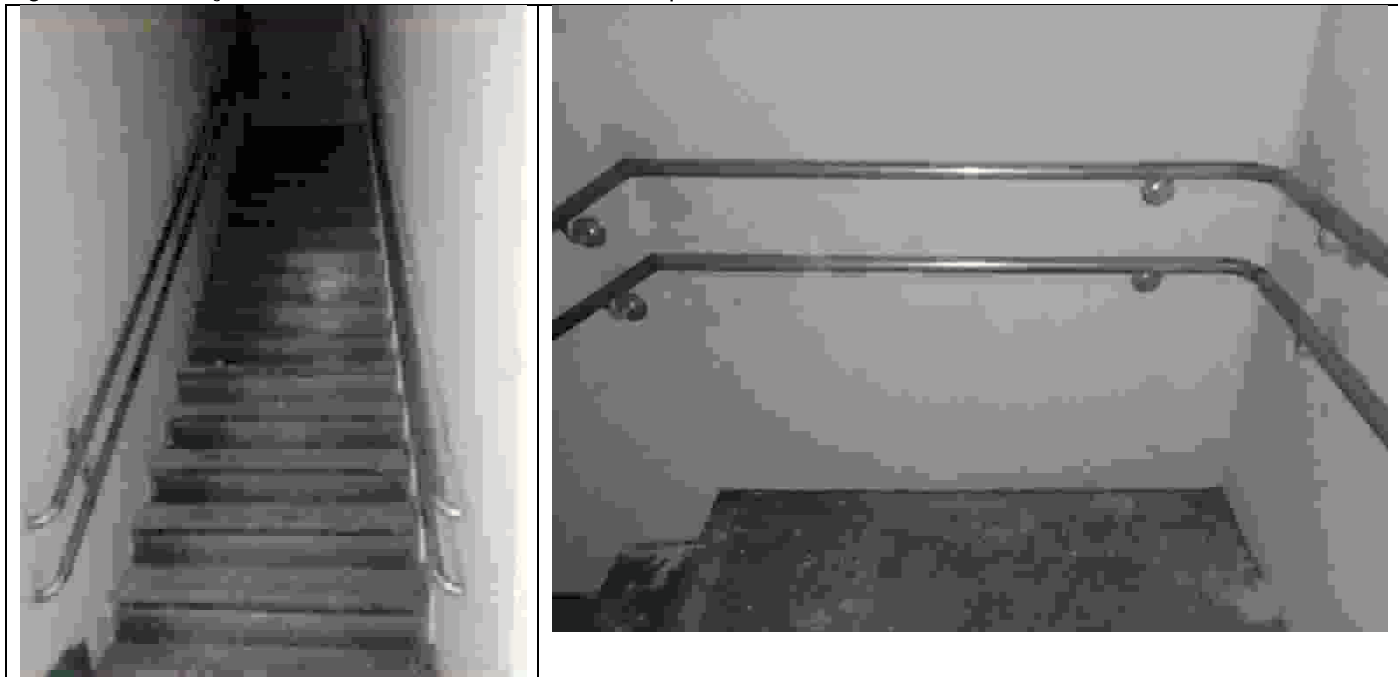

Na Figura 4 e na Figura 5, a instalação dos corrimãos das escadas dos três pavimentos. Na Figura 6, a instalação do forro PVC nos WCs do segundo pavimento.

Figura 6 – Instalação forro PVC WCs segundo pavimento.



Figura 7 – Instalação forro PVC WCs segundo pavimento.



Figura 7 – Preparação e demolição da escada lateral para instalação do paver.

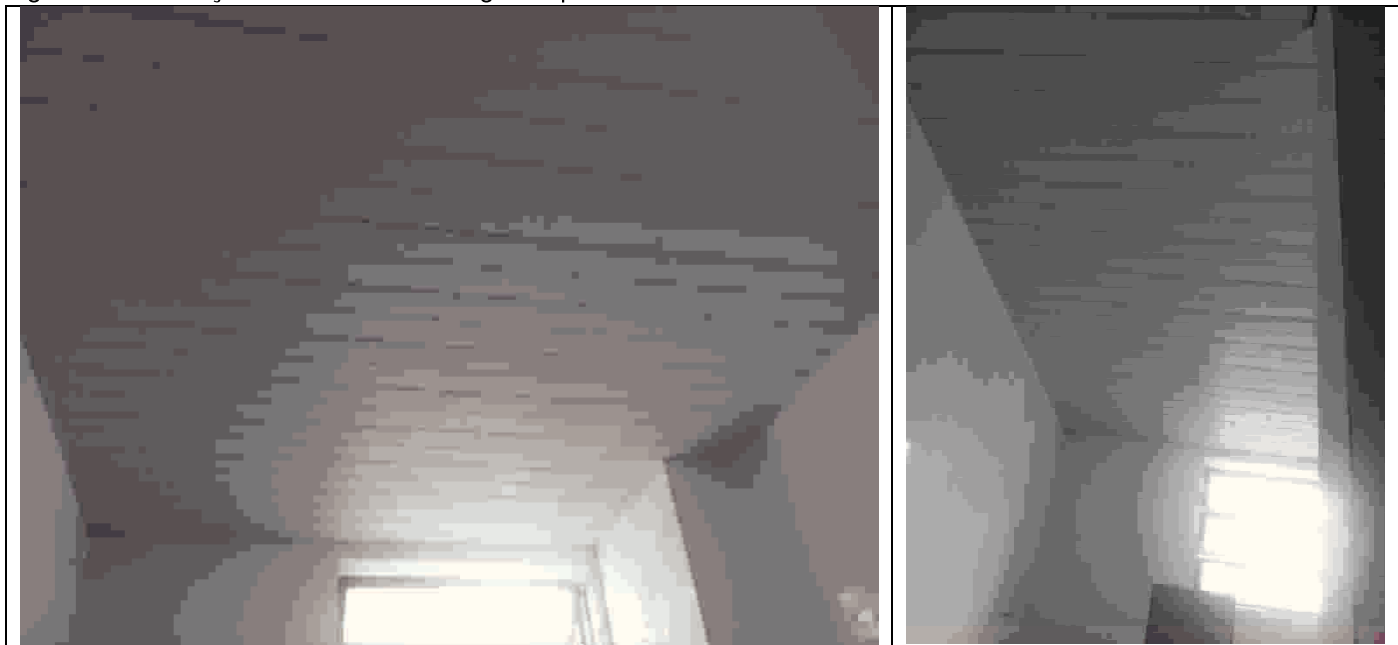

Figura 8 — Preparação e demolição da escala lateral para instalação do paver.

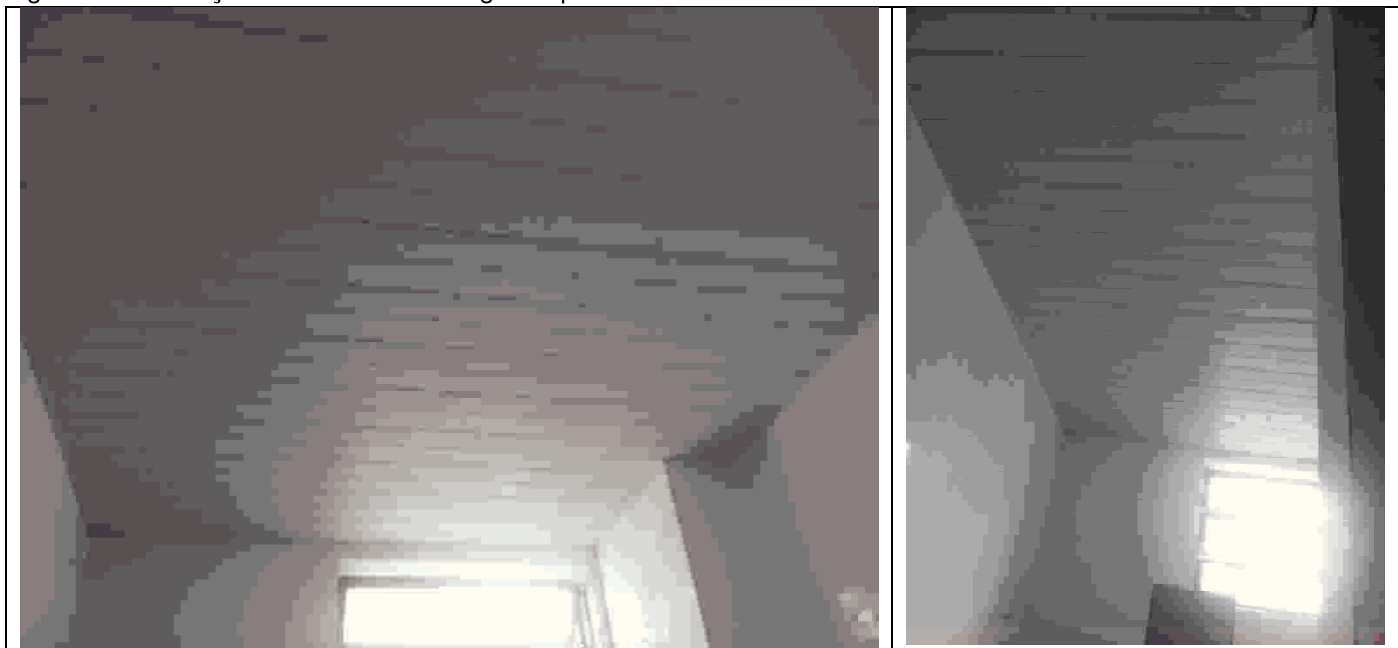
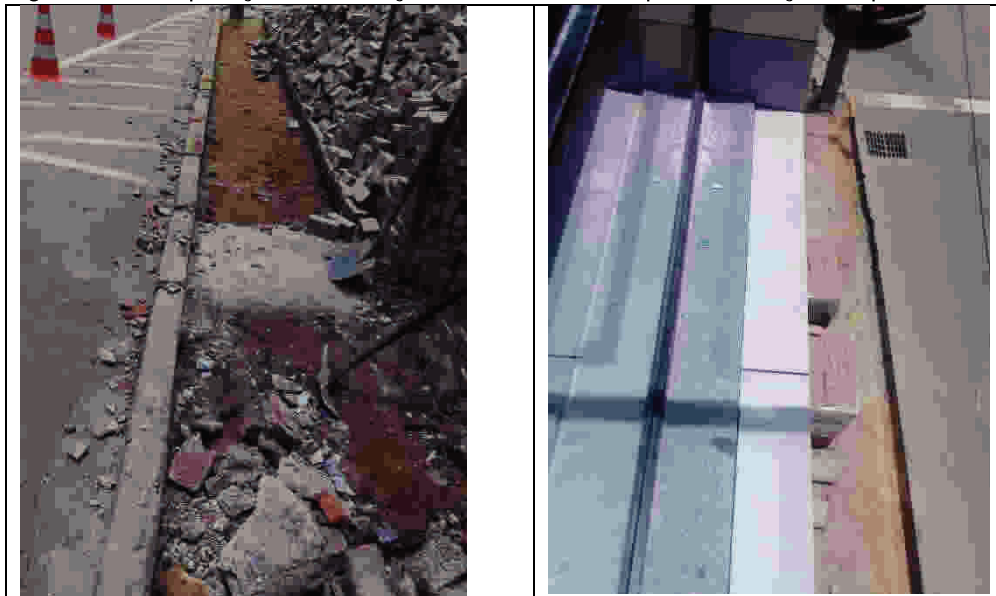

Nas Figuras 7 e 8, são fotos da preparação e demolição da escala lateral para instalação do paver. Na Figura 9, as imagens fazem referência a instalação do transformador localizado na subestação.

Figura 9 – Instalação do transformador localizado na subestação.



Figura 10 – Instalação dos equipamentos primeiro e segundo pavimento.

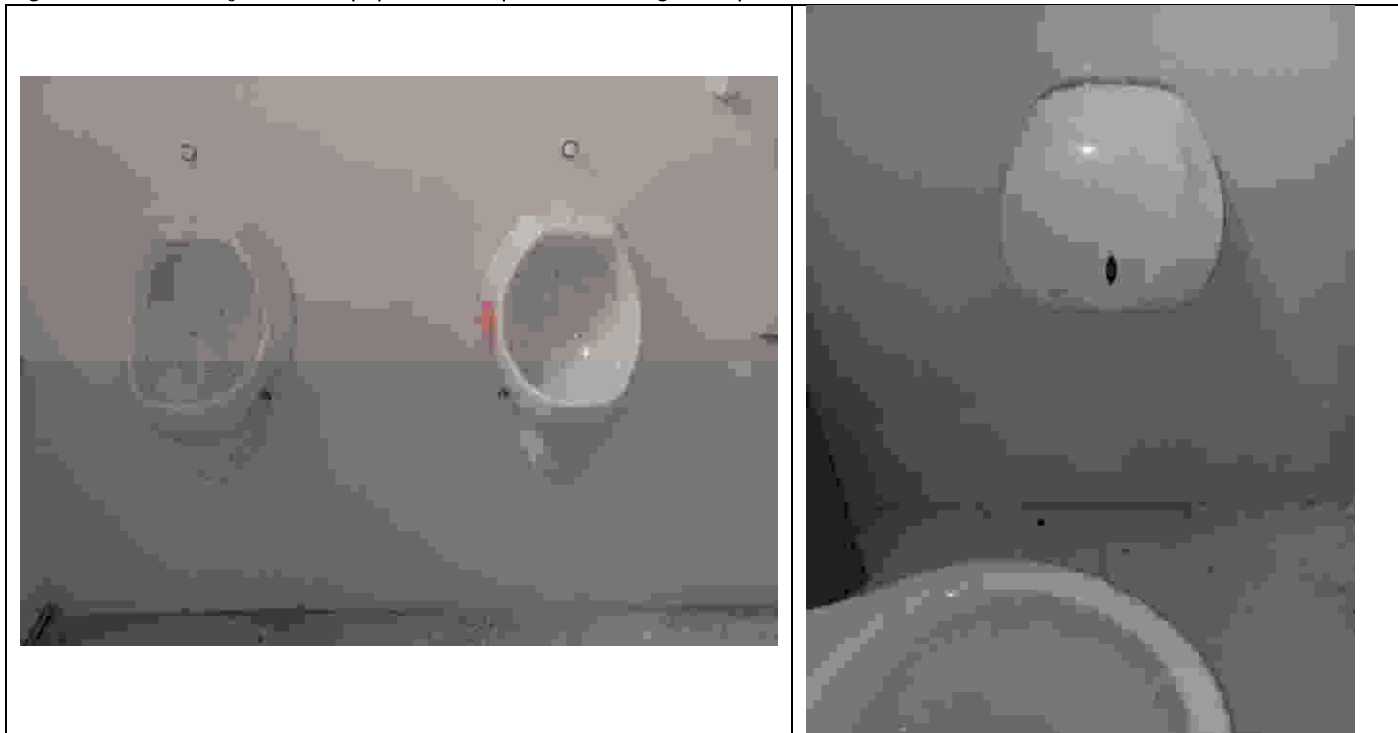

Nas Figuras 10 e 11, instalação dos equipamentos do primeiro e segundo pavimento. Na Figura 12, imagens da instalação do forro PVC nas áreas molhadas do primeiro e segundo pavimento.

Figura 11 – Instalação dos equipamentos primeiro e segundo pavimento.



Figura 12 – Instalação forro PVC WCs e copas primeiro e segundo pavimento.

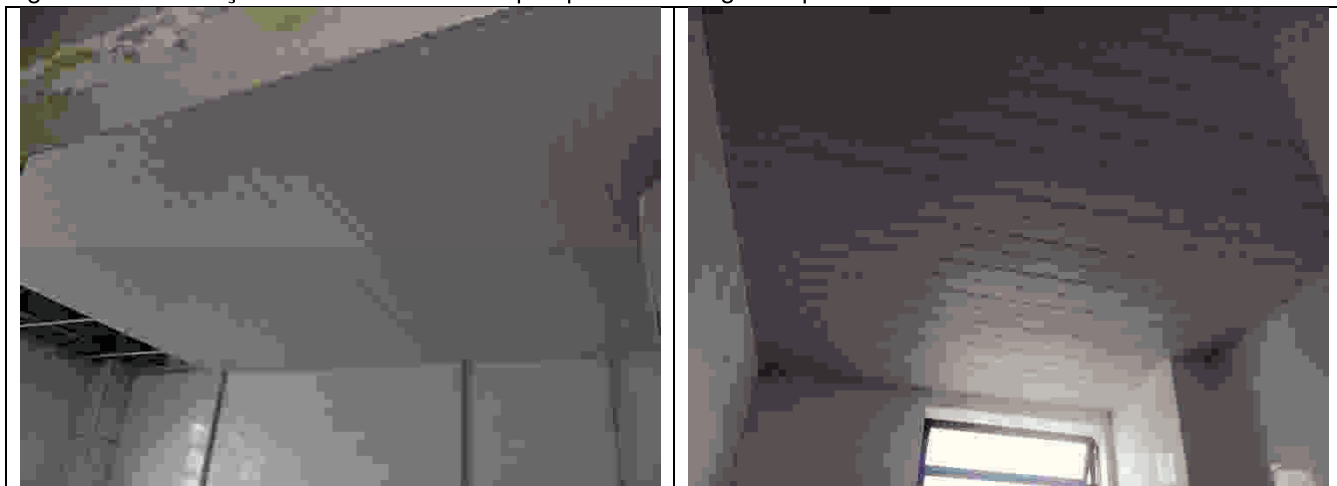

OFÍCIO DE SOLICITAÇÃO DE MEDIÇÃO

Ofício N.º 12

Brusque/18/12/2019.

À fiscalização,

A empresa Engaste Projetos Construções e Incorporações Ltda vem solicitar a décima segunda medição da obra de Reforma do novo Fórum trabalhista de Brusque).

O valor solicitado nessa medição é de R\$ 248.851,26 (duzentos e quarenta e oito mil e oitocentos e cinquenta e um real e vinte e seis centavos).

Atenciosamente,

Daniel Barbieri

08 578 1611 0001 - 79

ENGASTE PROJETOS, CONSTRUÇÕES
E INCORPORAÇÕES LTDA.

RUA ANITA GARIBALDI, 270 - LOJA 34 - 4º PAV. O.
CENTRO - CEP 89 700-000

CONCÓRDIA-SC

Engaste Projetos, Construções e Incorporações Ltda.
Rua Anita Garibaldi, 270 - Sala 34 - Concórdia / SC - CEP: 89700-000
Fone: 49 3425-9203 E-mail: engaste@engasteconstrucoes.com.br

Documento 346 do PROAD 8056/2018. Para verificar a autenticidade desta cópia,
acesse o seguinte endereço eletrônico e informe o código 2019.BPJV.BTQF:
<https://www.trt12.jus.br/proad/pages/consultadocumento.xhtml>



CLIENTE Tribunal Regional do Trabalho da 12ª Região
ENDEREÇO Avenida Brasil, nº 35 - Centro
MUNICÍPIO Recife
Cidade de Recife, Pernambuco
CONTRATO 88422/18
PERÍODO 01/03/2018 a 31/03/2018



ITEM	SERVIÇO	Valor Médio (R\$)	Execução Anterior		Medição Atual		Acumulação Total	
			Período: 01/03/2018 a 31/03/2018		Período: 01/03/2018 a 31/03/2018		Período: 12/03/2018 a 31/03/2018	
			Métrica	Quantidade executada (%)	Métrica	Quantidade executada (%)	Métrica	Quantidade executada (%)
1.1	REVESTIMENTO DE PAREDE COM ARGAMASSA DE RESISTÊNCIA TÉCNICA COM CRASSO	R\$ 296,74	100,00%	R\$ 296,74	100,00%	R\$ 296,74	100,00%	
1.2	REVESTIMENTO DE PAREDE COM ARGAMASSA DE RESISTÊNCIA TÉCNICA COM CRASSO	R\$ 2.729,38	100,00%	R\$ 2.729,38	100,00%	R\$ 2.729,38	100,00%	
1.3	ENCANEDORIA CIVIL DE OBRAS JUNTAS (MEMBRILTA)	R\$ 114.823,58	100,00%	R\$ 114.823,58	100,00%	R\$ 114.823,58	100,00%	
1.4	ENCANEDORIA CIVIL DE OBRAS JUNTAS (MEMBRILTA)	R\$ 55.544,44	100,00%	R\$ 55.544,44	100,00%	R\$ 55.544,44	100,00%	
1.5	ENCANEDORIA ELÉTRICA COM ENGAIXAS COMPLEMENTARES (5 HORAS SEMANAL)	R\$ 10.036,44	100,00%	R\$ 10.036,44	100,00%	R\$ 10.036,44	100,00%	
1.6	ENCANEDORIA MECÂNICA COM ENGAIXAS COMPLEMENTARES (5 HORAS SEMANAL)	R\$ 10.036,44	100,00%	R\$ 10.036,44	100,00%	R\$ 10.036,44	100,00%	
1.7	TAXAS E COFINS INCLUIDO ALVARÁ DE REFORMA	R\$ 1.527,50	100,00%	R\$ 1.527,50	100,00%	R\$ 1.527,50	100,00%	
1.8	REPOSICÃO COM ARBITE DE INCLUIDO MEMBRIS E OUTROS	R\$ 2.218,88	0,00%	R\$ -	0,00%	R\$ 2.218,88	0,00%	
1.9	DESEMPENHA DE SERVIÇOS ADMINISTRATIVOS AGUA LUT MATERIAL LIMPEZA ETC	R\$ 4.700,00	100,00%	R\$ 4.700,00	100,00%	R\$ 4.700,00	100,00%	
1.10	PRELATO ABAST	R\$ 15.688,24	100,00%	R\$ 15.688,24	100,00%	R\$ 15.688,24	100,00%	
1.11	AVALIAÇÃO DE ERGONOMIA - ENTÃO BALANCE POR UM CADASTRO NO ANUÁRIO	R\$ 37.950,00	0,00%	R\$ -	0,00%	R\$ 37.950,00	0,00%	
1.12	PROJETO DO SISTEMA DE CLIMATIZAÇÃO REVISADO COM REFINANCIAMENTO INCLUIDO ART	R\$ 4.734,97	100,00%	R\$ 4.734,97	100,00%	R\$ 4.734,97	100,00%	
1.13	IMPRESSÃO COLORIDA DE PLANILHAS E DOCUMENTOS (1 x 14)	R\$ 681,25	100,00%	R\$ 681,25	100,00%	R\$ 681,25	100,00%	
TOTAL DO ITEM SUPERIOR		R\$ 297.175,79	100,00%	R\$ 297.175,79	100,00%	R\$ 297.175,79	100,00%	
2 - LIMPEZA DE TERREIRO								
2.1	LIMPEZA MANUA DO TERREIRO (250M² SUPERFICIAL)	R\$ 1.361,71	100,00%	R\$ 1.361,71	100,00%	R\$ 1.361,71	100,00%	
2.2	LIMPEZA DE CAVA DE VAZEA COMPENSADA, 6x6 MM COM PINTURA A CAL E REAPORTAMENTO DE 2x	R\$ 800,20	100,00%	R\$ 800,20	100,00%	R\$ 800,20	100,00%	
2.3	LIMPEZA DE CAVA DE VAZEA COMPENSADA, 6x6 MM COM PINTURA A CAL E REAPORTAMENTO DE 2x	R\$ 800,20	100,00%	R\$ 800,20	100,00%	R\$ 800,20	100,00%	
2.4	PLACA DE CIMENTO DE CAVA DE VAZEA COMPENSADA	R\$ 1.866,02	100,00%	R\$ 1.866,02	100,00%	R\$ 1.866,02	100,00%	
2.5	PROGRAMA DE CIMENTOS E MÓDULO JANELAS, TUBULOS	R\$ 875,00	100,00%	R\$ 875,00	100,00%	R\$ 875,00	100,00%	
2.6	PROGRAMA DE CIMENTOS E MÓDULO JANELAS, TUBULOS	R\$ 1.002,50	100,00%	R\$ 1.002,50	100,00%	R\$ 1.002,50	100,00%	
2.7	LOCALIZAÇÃO DE ALVARÁ	R\$ 880,16	100,00%	R\$ 880,16	100,00%	R\$ 880,16	100,00%	
TOTAL DO ITEM SUPERIOR		R\$ 8.856,81	100,00%	R\$ 8.856,81	100,00%	R\$ 8.856,81	100,00%	
3 - DEMOLIÇÃO DE PAREDES								
3.1	DEMOLIÇÃO DE ALVENARIA OBR TIPO DE BLOCO DE FORMA MECANIZADA SEM REAPORTAMENTO, ANEXO E	R\$ 2.736,18	100,00%	R\$ 2.736,18	100,00%	R\$ 2.736,18	100,00%	
3.1.1	DEMOLIÇÃO DE REVESTIMENTO CERÂMICO E CONTORNADO COM MARTELETE - ESPOÇÃO ANEXO	R\$ 630,75	100,00%	R\$ 630,75	100,00%	R\$ 630,75	100,00%	
3.1.2	DEMOLIÇÃO DE REVESTIMENTO CERÂMICO E CONTORNADO COM MARTELETE - ESPOÇÃO ANEXO	R\$ 195,51	100,00%	R\$ 195,51	100,00%	R\$ 195,51	100,00%	
3.1.3	DEMOLIÇÃO DE REVESTIMENTO CERÂMICO E CONTORNADO COM MARTELETE - ESPOÇÃO ANEXO	R\$ 1.909,92	100,00%	R\$ 1.909,92	100,00%	R\$ 1.909,92	100,00%	
3.1.4	DEMOLIÇÃO DE REVESTIMENTO CERÂMICO E CONTORNADO COM MARTELETE - ESPOÇÃO ANEXO	R\$ 5.196,81	100,00%	R\$ 5.196,81	100,00%	R\$ 5.196,81	100,00%	
3.1.5	DEMOLIÇÃO DE REVESTIMENTO CERÂMICO E CONTORNADO COM MARTELETE - ESPOÇÃO ANEXO	R\$ 4.291,53	100,00%	R\$ 4.291,53	100,00%	R\$ 4.291,53	100,00%	
3.1.6	DEMOLIÇÃO DE PAREDES DE FORMA MANUA	R\$ 4.110,96	100,00%	R\$ 4.110,96	100,00%	R\$ 4.110,96	100,00%	
3.1.7	DEMOLIÇÃO DE PAREDES DE FORMA MANUA	R\$ 1.881,57	100,00%	R\$ 1.881,57	100,00%	R\$ 1.881,57	100,00%	
3.1.8	DEMOLIÇÃO DE PAREDES DE FORMA MANUA	R\$ 6.399,62	100,00%	R\$ 6.399,62	100,00%	R\$ 6.399,62	100,00%	
3.1.9	DEMOLIÇÃO DE PAREDES DE FORMA MANUA	R\$ 2.987,32	100,00%	R\$ 2.987,32	100,00%	R\$ 2.987,32	100,00%	
3.1.10	DEMOLIÇÃO DE PAREDES DE FORMA MANUA	R\$ 376,18	100,00%	R\$ 376,18	100,00%	R\$ 376,18	100,00%	
3.1.11	DEMOLIÇÃO DE LAJES DE FORMA MECANIZADA, Q/MARTELETE - LAJE SUSPENSA	R\$ 1.112,97	100,00%	R\$ 1.112,97	100,00%	R\$ 1.112,97	100,00%	
3.1.12	DEMOLIÇÃO DE LAJES DE FORMA MECANIZADA, Q/MARTELETE - PERÍODO COBERTURA	R\$ 336,63	100,00%	R\$ 336,63	100,00%	R\$ 336,63	100,00%	
3.1.13	DEMOLIÇÃO DE LAJES DE CONCRETO Q/MARTELETE - PARA EXECUÇÃO DO POÇO ELEVADOR	R\$ 1.802,01	100,00%	R\$ 1.802,01	100,00%	R\$ 1.802,01	100,00%	
3.1.14	DEMOLIÇÃO DE LAJES DE CONCRETO Q/MARTELETE - PARA EXECUÇÃO DO POÇO ELEVADOR	R\$ 1.218,00	100,00%	R\$ 1.218,00	100,00%	R\$ 1.218,00	100,00%	
3.1.15	DEMOLIÇÃO DE LAJES DE CONCRETO Q/MARTELETE - PARA EXECUÇÃO DO POÇO ELEVADOR	R\$ 3.932,57	100,00%	R\$ 3.932,57	100,00%	R\$ 3.932,57	100,00%	
3.1.16	DEMOLIÇÃO DE LAJES DE CONCRETO Q/MARTELETE - PARA EXECUÇÃO DO POÇO ELEVADOR	R\$ 16,88	100,00%	R\$ 16,88	100,00%	R\$ 16,88	100,00%	
3.1.17	DEMOLIÇÃO DE LAJES DE CONCRETO Q/MARTELETE - PARA EXECUÇÃO DO POÇO ELEVADOR	R\$ 222,80	100,00%	R\$ 222,80	100,00%	R\$ 222,80	100,00%	
3.1.18	DEMOLIÇÃO DE LAJES DE CONCRETO Q/MARTELETE - PARA EXECUÇÃO DO POÇO ELEVADOR	R\$ 9.844,30	100,00%	R\$ 9.844,30	100,00%	R\$ 9.844,30	100,00%	
3.1.19	DEMOLIÇÃO DE LAJES DE CONCRETO Q/MARTELETE - PARA EXECUÇÃO DO POÇO ELEVADOR	R\$ 192,47	100,00%	R\$ 192,47	100,00%	R\$ 192,47	100,00%	
3.1.20	DEMOLIÇÃO DE LAJES DE CONCRETO Q/MARTELETE - PARA EXECUÇÃO DO POÇO ELEVADOR	R\$ 95,49	100,00%	R\$ 95,49	100,00%	R\$ 95,49	100,00%	
3.1.21	DEMOLIÇÃO DE LAJES DE CONCRETO Q/MARTELETE - PARA EXECUÇÃO DO POÇO ELEVADOR	R\$ 4.258,77	100,00%	R\$ 4.258,77	100,00%	R\$ 4.258,77	100,00%	
3.1.22	DEMOLIÇÃO DE LAJES DE CONCRETO Q/MARTELETE - PARA EXECUÇÃO DO POÇO ELEVADOR	R\$ 538,75	100,00%	R\$ 538,75	100,00%	R\$ 538,75	100,00%	
3.1.23	DEMOLIÇÃO DE LAJES DE CONCRETO Q/MARTELETE - PARA EXECUÇÃO DO POÇO ELEVADOR	R\$ 404,67	100,00%	R\$ 404,67	100,00%	R\$ 404,67	100,00%	
3.1.24	DEMOLIÇÃO DE LAJES DE CONCRETO Q/MARTELETE - PARA EXECUÇÃO DO POÇO ELEVADOR	R\$ 1,17	100,00%	R\$ 1,17	100,00%	R\$ 1,17	100,00%	
3.1.25	DEMOLIÇÃO DE LAJES DE CONCRETO Q/MARTELETE - PARA EXECUÇÃO DO POÇO ELEVADOR	R\$ 6.571,13	100,00%	R\$ 6.571,13	100,00%	R\$ 6.571,13	100,00%	
TOTAL DO ITEM SUPERIOR		R\$ 64.382,43	100,00%	R\$ 64.382,43	100,00%	R\$ 64.382,43	100,00%	
4 - LIMPEZA DE TERREIRO								
4.1	LIMPEZA MANUA DO TERREIRO (250M² SUPERFICIAL)	R\$ 700,00	100,00%	R\$ 700,00	100,00%	R\$ 700,00	100,00%	
4.2	LIMPEZA MANUA DO TERREIRO (250M² SUPERFICIAL)	R\$ 556,74	100,00%	R\$ 556,74	100,00%	R\$ 556,74	100,00%	
TOTAL DO ITEM SUPERIOR		R\$ 1.256,74	100,00%	R\$ 1.256,74	100,00%	R\$ 1.256,74	100,00%	
5 - ALVENARIA DE REVESTIMENTO								
5.1	ALVENARIA DE REVESTIMENTO EM BLOCOS DE CONCRETO CELULAR ANTI-CAPILAR (600x300x200) - EDIFÍCIO PRINCIPAL	R\$ 1.118,85	100,00%	R\$ 1.118,85	100,00%	R\$ 1.118,85	100,00%	
5.2	ALVENARIA DE REVESTIMENTO EM BLOCOS DE CONCRETO CELULAR ANTI-CAPILAR (600x300x200) - EDIFÍCIO PRINCIPAL	R\$ 83,68	100,00%	R\$ 83,68	100,00%	R\$ 83,68	100,00%	
5.3	ALVENARIA DE REVESTIMENTO EM BLOCOS DE CONCRETO CELULAR ANTI-CAPILAR (600x300x200) - EDIFÍCIO PRINCIPAL	R\$ 1.186,34	100,00%	R\$ 1.186,34	100,00%	R\$ 1.186,34	100,00%	
5.3.1	ALVENARIA DE REVESTIMENTO EM BLOCOS DE CONCRETO CELULAR ANTI-CAPILAR (600x300x200) - EDIFÍCIO PRINCIPAL	R\$ 1.186,34	100,00%	R\$ 1.186,34	100,00%	R\$ 1.186,34	100,00%	
5.4	ALVENARIA DE REVESTIMENTO EM BLOCOS DE CONCRETO CELULAR ANTI-CAPILAR (600x300x200) - EDIFÍCIO PRINCIPAL	R\$ 319,58	100,00%	R\$ 319,58	100,00%	R\$ 319,58	100,00%	
5.4.1	ALVENARIA DE REVESTIMENTO EM BLOCOS DE CONCRETO CELULAR ANTI-CAPILAR (600x300x200) - EDIFÍCIO PRINCIPAL	R\$ 30.304,79	100,00%	R\$ 30.304,79	100,00%	R\$ 30.304,79	100,00%	
5.4.2	ALVENARIA DE REVESTIMENTO EM BLOCOS DE CONCRETO CELULAR ANTI-CAPILAR (600x300x200) - EDIFÍCIO PRINCIPAL	R\$ 2.883,18	100,00%	R\$ 2.883,18	100,00%	R\$ 2.883,18	100,00%	
5.5	ALVENARIA DE REVESTIMENTO EM BLOCOS DE CONCRETO CELULAR ANTI-CAPILAR (600x300x200) - EDIFÍCIO PRINCIPAL	R\$ 1.186,34	100,00%	R\$ 1.186,34	100,00%	R\$ 1.186,34	100,00%	
5.5.1	ALVENARIA DE REVESTIMENTO EM BLOCOS DE CONCRETO CELULAR ANTI-CAPILAR (600x300x200) - EDIFÍCIO PRINCIPAL	R\$ 11.866,34	100,00%	R\$ 11.866,34	100,00%	R\$ 11.866,34	100,00%	
5.5.2	ALVENARIA DE REVESTIMENTO EM BLOCOS DE CONCRETO CELULAR ANTI-CAPILAR (600x300x200) - EDIFÍCIO PRINCIPAL	R\$ 1.578,30	100,00%	R\$ 1.578,30	100,00%	R\$ 1.578,30	100,00%	
5.6	ALVENARIA DE REVESTIMENTO EM BLOCOS DE CONCRETO CELULAR ANTI-CAPILAR (600x300x200) - EDIFÍCIO PRINCIPAL	R\$ 10.305,82	100,00%	R\$ 10.305,82	100,00%	R\$ 10.305,82	100,00%	
5.6.1	ALVENARIA DE REVESTIMENTO EM BLOCOS DE CONCRETO CELULAR ANTI-CAPILAR (600x300x200) - EDIFÍCIO PRINCIPAL	R\$ 2.108,14	100,00%	R\$ 2.108,14	100,00%	R\$ 2.108,14	100,00%	
5.7	ALVENARIA DE REVESTIMENTO EM BLOCOS DE CONCRETO CELULAR ANTI-CAPILAR (600x300x200) - EDIFÍCIO PRINCIPAL	R\$ 18.313,72	100,00%	R\$ 18.313,72	100,00%	R\$ 18.313,72	100,00%	
5.7.1	ALVENARIA DE REVESTIMENTO EM BLOCOS DE CONCRETO CELULAR ANTI-CAPILAR (600x300x200) - EDIFÍCIO PRINCIPAL	R\$ 584,30	100,00%	R\$ 584,30	100,00%	R\$ 584,30	100,00%	
5.7.2	ALVENARIA DE REVESTIMENTO EM BLOCOS DE CONCRETO CELULAR ANTI-CAPILAR (600x300x200) - EDIFÍCIO PRINCIPAL	R\$ 1.088,08	100,00%	R\$ 1.088,08	100,00%	R\$ 1.088,08	100,00%	
5.7.3	ALVENARIA DE REVESTIMENTO EM BLOCOS DE CONCRETO CELULAR ANTI-CAPILAR (600x300x200) - EDIFÍCIO PRINCIPAL	R\$ 44.724,32	100,00%	R\$ 44.724,32	100,00%	R\$ 44.724,32	100,00%	
TOTAL DO ITEM SUPERIOR		R\$ 87.878,64	100,00%	R\$ 87.878,64	100,00%	R\$ 87.878,64	100,00%	
6 - REVESTIMENTO DE PAREDES								
6.1	REVESTIMENTO DE PAREDES EM CIMENTO PORTLAND COM ARGAMASSA DE RESISTÊNCIA TÉCNICA COM CRASSO	R\$ 2.292,83	100,00%	R\$ 2.292,83	100,00%	R\$ 2.292,83	100,00%	
6.1.1	REVESTIMENTO DE PAREDES EM CIMENTO PORTLAND COM ARGAMASSA DE RESISTÊNCIA TÉCNICA COM CRASSO	R\$ 7.306,05	100,00%	R\$ 7.306,05	100,00%	R\$ 7.306,05	100,00%	
6.1.2	REVESTIMENTO DE PAREDES EM CIMENTO PORTLAND COM ARGAMASSA DE RESISTÊNCIA TÉCNICA COM CRASSO	R\$ 2.292,83	100,00%	R\$ 2.292,83	100,00%	R\$ 2.292,83	100,00%	
6.2	REVESTIMENTO DE PAREDES EM CIMENTO PORTLAND COM ARGAMASSA DE RESISTÊNCIA TÉCNICA COM CRASSO	R\$ 44.724,32	100,00%	R\$ 44.724,32	100,00%	R\$ 44.724,32	100,00%	
6.2.1	REVESTIMENTO DE PAREDES EM CIMENTO PORTLAND COM ARGAMASSA DE RESISTÊNCIA TÉCNICA COM CRASSO	R\$ 7.036,82	100,00%	R\$ 7.036,82	100,00%	R\$ 7.036,82	100,00%	

Assinatura



4.2.2	TRATAMENTO DE FIBRINA ATÉ 30MM E TRATAMENTO DE FIBRINA COM MAIS DE 30MM	R\$	1.580,39	100,00%	R\$	1.580,39	R\$	100,00%	R\$	1.580,39		
4.2.3	GRANITO NATURAL, ONDA ASSENTADO SOBRE ARGAMASSA ESPECIAL, RELINTE ONDA, FORNECIMENTO E INSTALAÇÃO	R\$	19.080,00	100,00%	R\$	19.080,00	R\$	100,00%	R\$	19.080,00		
5.1	INFORMANTE, TACHADA, VENTILADA											
5.2.1	Sistema de emissão de fumaça Ventilada, ventilada por parte mecânica com tratamento em painéis cerâmicos estruturais. Consiste por elementos, regular melhora para vida de projeto, temperatura e sistemas de fixação (sistema de limpeza por ar)	R\$	450.284,18	84,00%	R\$	435.118,70	8,00%	R\$	20.417,09	35,00%	R\$	438.255,13
TOTAL DO ITEM SUPERIOR												
7	TOPO	R\$	584.110,18	86,37%	R\$	614.386,71	R\$	38.619,26	81,48%	R\$	317.359,75	
7.1	REDES TUBULARES											
7.1.1	FIBRO DE FIBRA MINERAL PARA AMBIENTES CONCRETOS INCLUISE EM MISTURA DE CONCRETO AF 150/010 P	R\$	86.752,51	87,00%	R\$	50.031,18		R\$	47,00%	R\$	56.011,19	
7.1.2	FIBRO DE FIBRA DE PVC FRASADO, PARA AMBIENTES CONCRETOS, INCLUISE EM MISTURA DE CONCRETO AF 150/010 P	R\$	7.418,58	31,00%	R\$	2.226,57	10,00%	R\$	141,59	40,00%	R\$	2.961,75
TOTAL DO ITEM SUPERIOR												
8	PORTAS E JANELAS	R\$	78.018,48	31,00%	R\$	68.196,20	R\$	781,83	82,30%	R\$	88.937,84	
8.1	ESTRUTURA METÁLICA											
8.1.1	ESTRUTURA METÁLICA EM AÇO ESTRUTURAL PPSP11 2 2 5 18	R\$	42.415,09	100,00%	R\$	42.415,09		R\$	100,00%	R\$	42.415,09	
8.1.2	PAINEL PREPARADO PRONTO ENTREGAR EM ESTRUTURA METÁLICA, LUMINÁRIA, ESPESURA DE 25 MILÍMETROS	R\$	1.803,62	100,00%	R\$	1.803,62		R\$	100,00%	R\$	1.803,62	
8.2	DESMIS											
8.2.1	TALHAMENTO COM TELA METÁLICA TERMOISOLANTE 30X30MM COM ATÉ 2 CAMADAS (INCLUISE TALHAMENTO AF 150/010)	R\$	18.217,19	100,00%	R\$	16.211,38		R\$	100,00%	R\$	19.211,38	
8.2.2	REVESTIMENTOS DE ZINCO											
8.2.3	PRIMEIRAS DE CONCRETO 30X30X100MM - FORNECIMENTO E INSTALAÇÃO	R\$	4.870,47	100,00%	R\$	4.870,48		R\$	100,00%	R\$	4.870,48	
TOTAL DO ITEM SUPERIOR												
9	PARQUETIZADO	R\$	84.938,72	100,00%	R\$	84.938,72	R\$	100,00%	R\$	84.938,72		
9.1	INFORMANTE DE BARRAS											
9.1.1	CONCRETO EM ARGAMASSA TACO 14 (CIMENTO E AREIA), PREPARADO MECÂNICO COM BETONERA MÓVEL, APLICADO EM ÁREAS REQUERIDAS ANTERIOR, ESPESURA ACM AF 150/014	R\$	44.592,01	100,00%	R\$	44.592,01		R\$	100,00%	R\$	44.592,01	
9.1.2	PROVIMENTO SEMIFLEXÍVEL, PADRÃO COM ESPESURA 3MM, FRASADO COM DDA + MASSA DE PREPARAÇÃO DE CONCRETO - FORNECIMENTO E INSTALAÇÃO	R\$	50.990,21	90,00%	R\$	92.599,21		R\$	100,00%	R\$	92.599,21	
9.1.3	PROVIMENTO 30X30 COM BRANCO ASSENTADO COM ARGAMASSA E RELANTAMENTO DE 3MM - FORNECIMENTO E INSTALAÇÃO	R\$	8.597,28	65,00%	R\$	5.597,28		R\$	100,00%	R\$	8.597,28	
9.1.4	PROVIMENTO INTERIORES EM PAVIMENTO DE BORDURA DE 20X20CM NA COR GRANTÉ FRASADO COM DDA - FORNECIMENTO E INSTALAÇÃO	R\$	17,82	0,00%	R\$	-		R\$	0,00%	R\$	-	
9.1.5	PROVIMENTO LATERAL OU SUPERFICIAL DE BORDURA COLOREDO 25 X 25 CM E 12 MM PARA ARGAMASSA CONCRETO E INSTALAÇÃO	R\$	5.118,86	0,00%	R\$	-		R\$	0,00%	R\$	-	
9.1.6	PROVIMENTO EM LATERAL DE POLÍESTER 70X70 CM ALTO 7 CM DE ALTEZA 21,3 CM DE ESPESURA - FORNECIMENTO E INSTALAÇÃO	R\$	49.448,25	30,00%	R\$	41.833,41		R\$	30,00%	R\$	41.833,41	
9.1.7	SOLERA EM GRANITO TIPO COLUMBA, ESPESURA 2CM - FORNECIMENTO E INSTALAÇÃO	R\$	1.956,54	100,00%	R\$	1.956,56		R\$	100,00%	R\$	4.656,56	
9.1.8	PROVIMENTO BASEADO ASSENTADO SOBRE ARGAMASSA COLANTE RESULTADO CONCRETO COMUM	R\$	9.711,11	100,00%	R\$	9.711,77		R\$	100,00%	R\$	8.711,77	
9.1.9	REVESTIMENTO DE CIMENTO EM BORDURA POLÍESTER 70X70 CM COM MASSA ADESIVA	R\$	512,30	0,00%	R\$	-		R\$	0,00%	R\$	-	
9.2	INFORMANTE DE BARRAS											
9.2.1	PROVIMENTO EXTERIORES TIPO POLÍESTER HERRADICO 40X40CM	R\$	42,32	0,00%	R\$	-		R\$	0,00%	R\$	-	
9.2.2	REVESTIMENTO DE PAVIMENTO EM PROVIMENTO BLOCO REVESTIDO 40X40CM - AÇO - ESTACIONAMENTO E ÁREA DE VEÍCULO	R\$	7.712,25	80,00%	R\$	9.172,25		R\$	80,00%	R\$	8.172,25	
9.2.3	REVESTIMENTO EM PROVIMENTO	R\$	7.388,57	0,00%	R\$	-	100,00%	R\$	7.388,57	100,00%	R\$	7.388,57
9.2.4	REVESTIMENTO DE PAVIMENTO INTERTRAVADO COM BLOCO REVESTIDO DE 25 X 25 CM ESPESURA 6 CM	R\$	2.290,58	20,00%	R\$	1.184,34	40,00%	R\$	318,82	50,00%	R\$	2.004,17
9.2.5	REVESTIMENTO DE PAVIMENTO EM TIPO CURVO, CONFECCIONADA EM CONCRETO PREPARADO, DIMENSÃO 40X40X40 CM - FORNECIMENTO E INSTALAÇÃO	R\$	4.127,00	0,00%	R\$	-		R\$	0,00%	R\$	-	
TOTAL DO ITEM SUPERIOR												
10	ACRÉSCIMOS	R\$	124.130,89	66,68%	R\$	100.942,82	R\$	3.589,81	62,87%	R\$	269.258,61	
10.1	PORTA DE COPPER DE VIDRO TEMPERADO LAMINADO 6MM BORDURA - FOLHA FIXA + FOLHA DE ABRIR 140CM MOBILIÁRIOS METÁLICOS DE ALUMÍNIO ANODIZADO NA COR BRANCA	R\$	5.402,18	0,00%	R\$	-		R\$	0,00%	R\$	-	
10.2	RIT DE PORTA DE MADEIRA PARA VÉRTICE SEM COCA (LIVRO OU MEDIAL) PADRÃO MÉDIO, ESPESURA DE 3,0CM (ITEM INCLUIRE OBSERVAÇÃO: MONTAGEM E INSTALAÇÃO DO BATENTE SEM FECHADURA - FORNECIMENTO E INSTALAÇÃO AF 150/014)	R\$	21.288,58	70,00%	R\$	47.068,80	30,00%	R\$	4.082,71	30,00%	R\$	21.288,71
10.3	RIT DE PORTA DE MADEIRA PARA VÉRTICE SEM COCA (LIVRO OU MEDIAL) PADRÃO MÉDIO, ESPESURA DE 3,0CM (ITEM INCLUIRE OBSERVAÇÃO: MONTAGEM E INSTALAÇÃO DO BATENTE SEM FECHADURA - FORNECIMENTO E INSTALAÇÃO AF 150/014)	R\$	10.088,65	70,00%	R\$	7.072,81	20,00%	R\$	2.000,57	80,00%	R\$	9.073,37
10.4	RIT DE PORTA DE MADEIRA PARA VÉRTICE SEM COCA (LIVRO OU MEDIAL) PADRÃO MÉDIO, ESPESURA DE 3,0CM (ITEM INCLUIRE OBSERVAÇÃO: MONTAGEM E INSTALAÇÃO DO BATENTE SEM FECHADURA - FORNECIMENTO E INSTALAÇÃO AF 150/014)	R\$	2.697,10	70,00%	R\$	1.888,97	20,00%	R\$	537,64	30,00%	R\$	2.426,61
10.5	PORTA EM PAINEL, TÍPICO, 90CM DE ALTEZA X 210CM - FORNECIMENTO E INSTALAÇÃO	R\$	250,41	0,00%	R\$	-		R\$	0,00%	R\$	-	
10.6	PORTA DE ABRIR DE VIDRO LAMINADO 6MM BORDURA - FOLHA FIXA + FOLHA DE ABRIR 140CM - FORNECIMENTO E INSTALAÇÃO	R\$	2.689,20	1,00%	R\$	-		R\$	0,00%	R\$	-	
10.7	PORTA DE ALUMÍNIO DE ABRIR PARA VIDRO SEM QUADRILHO, BORDURA, FIXAÇÃO COM PAVIMENTO INCLUIRE OBSERVAÇÃO: FORNECIMENTO E INSTALAÇÃO AF 150/014)	R\$	1.414,18	0,00%	R\$	-		R\$	0,00%	R\$	-	
10.8	RIT DE PORTA DE MADEIRA PARA VÉRTICE SEM COCA (LIVRO OU MEDIAL) PADRÃO MÉDIO, ESPESURA DE 3,0CM (ITEM INCLUIRE OBSERVAÇÃO: MONTAGEM E INSTALAÇÃO DO BATENTE SEM FECHADURA - FORNECIMENTO E INSTALAÇÃO AF 150/014)	R\$	2.658,64	20,00%	R\$	1.583,83	20,00%	R\$	491,01	90,00%	R\$	2.184,84
10.9	PORTA DE VIDRO TEMPERADO 6MM - COM ACABAMENTO LITO TRANSLUCIDO 3MM FOLHA 150X20CM - FOLHA DE ABRIR 60CM X 145CM - TÍPICO - FORNECIMENTO E INSTALAÇÃO	R\$	3.226,12	0,00%	R\$	-		R\$	0,00%	R\$	-	
10.10	101 - Janela basculante em alumínio, anodizado na cor prata, com uma folha móvel (transparência) e uma folha fixa (vetro temperado laminado 6mm) - Contato com as paredes, Dimensões: 1100x1100 e perfil de 140mm x 140mm	R\$	26.736,78	100,00%	R\$	26.736,78		R\$	100,00%	R\$	26.736,78	
10.11	102 - Janela basculante em alumínio, anodizado na cor prata, com uma folha móvel (transparência) e uma folha fixa (vetro temperado laminado 6mm) - Contato com as paredes, Dimensões: 1100x1100 e perfil de 140mm x 140mm	R\$	4.182,00	100,00%	R\$	4.182,00		R\$	100,00%	R\$	4.182,00	
10.12	103 - Janela basculante em alumínio, anodizado na cor prata, com uma folha móvel (transparência) e uma folha fixa (vetro temperado laminado 6mm) - Contato com as paredes, Dimensões: 1100x1100 e perfil de 140mm x 140mm	R\$	3.985,25	100,00%	R\$	3.985,25		R\$	100,00%	R\$	3.985,25	
10.13	104 - Janela basculante em alumínio, anodizado na cor prata, com uma folha móvel (transparência) e uma folha fixa (vetro temperado laminado 6mm) - Contato com as paredes, Dimensões: 1100x1100 e perfil de 140mm x 140mm	R\$	2.871,40	100,00%	R\$	2.871,40		R\$	100,00%	R\$	2.871,40	
10.14	105 - Janela basculante em alumínio, anodizado na cor prata, com uma folha móvel (transparência) e uma folha fixa (vetro temperado laminado 6mm) - Contato com as paredes, Dimensões: 1100x1100 e perfil de 140mm x 140mm	R\$	2.689,00	70,00%	R\$	2.689,00		R\$	100,00%	R\$	2.689,00	
10.15	106 - Janela basculante em alumínio, anodizado na cor prata, com uma folha móvel (transparência) e uma folha fixa (vetro temperado laminado 6mm) - Contato com as paredes, Dimensões: 1100x1100 e perfil de 140mm x 140mm	R\$	1.650,88	100,00%	R\$	1.650,88		R\$	100,00%	R\$	1.650,88	
10.16	107 - Janela basculante em alumínio, anodizado na cor prata, com uma folha móvel (transparência) e uma folha fixa (vetro temperado laminado 6mm) - Contato com as paredes, Dimensões: 1100x1100 e perfil de 140mm x 140mm	R\$	5.578,00	100,00%	R\$	5.578,00		R\$	100,00%	R\$	5.578,00	
10.17	108 - Janela basculante em alumínio, anodizado na cor prata, com uma folha móvel (transparência) e uma folha fixa (vetro temperado laminado 6mm) - Contato com as paredes, Dimensões: 1100x1100 e perfil de 140mm x 140mm	R\$	2.702,20	100,00%	R\$	2.702,20		R\$	100,00%	R\$	2.702,20	
10.18	109 - Janela basculante em alumínio, anodizado na cor prata, com uma folha móvel (transparência) e uma folha fixa (vetro temperado laminado 6mm) - Contato com as paredes, Dimensões: 1100x1100 e perfil de 140mm x 140mm	R\$	4.033,50	100,00%	R\$	4.033,50		R\$	100,00%	R\$	4.033,50	
10.19	110 - Janela basculante em alumínio, anodizado na cor prata, com uma folha móvel (transparência) e uma folha fixa (vetro temperado laminado 6mm) - Contato com as paredes, Dimensões: 1100x1100 e perfil de 140mm x 140mm	R\$	30.187,50	100,00%	R\$	30.187,50		R\$	100,00%	R\$	30.187,50	
10.20	111 - Janela basculante em alumínio, anodizado na cor prata, com uma folha móvel (transparência) e uma folha fixa (vetro temperado laminado 6mm) - Contato com as paredes, Dimensões: 1100x1100 e perfil de 140mm x 140mm	R\$	4.033,50	100,00%	R\$	4.033,50		R\$	100,00%	R\$	4.033,50	
10.21	PORTA GUARDADOURA COM DETECTOR DE METAIS FORNECIMENTO E INSTALAÇÃO	R\$	20.145,93	0,00%	R\$	-		R\$	0,00%	R\$	-	
10.22	CONJUNTO DE BARRAS HORIZONTAIS E VERTICAIS TIPO ALÉTICO EM ALUMÍNIO ANODIZADO NA COR BRANCA PARA AS JANELAS 40 X 40	R\$	3.187,51	0,00%	R\$	-	50,00%	R\$	19.081,11	95,00%	R\$	19.138,11
TOTAL DO ITEM SUPERIOR												
11	ACRÉSCIMOS	R\$	151.181,89	88,24%	R\$	104.282,72	R\$	37.008,82	66,78%	R\$	111.291,54	
11.1	VIDRO LISO TEMPERADO LAMINADO 6MM - FORNECIMENTO E INSTALAÇÃO	R\$	11.123,23	0,00%	R\$	-		R\$	0,00%	R\$	-	
11.2	REDES EM VIDRO LISO LAMINADO 6MM - FORNECIMENTO E INSTALAÇÃO	R\$	1.829,84	0,00%	R\$	-		R\$	0,00%	R\$	-	
TOTAL DO ITEM SUPERIOR												
12	ACRÉSCIMOS	R\$	16.953,06	8,00%	R\$	-		R\$	0,00%	R\$	-	
12.1	RIT DE FERREJÃO PARA PORTAS DE GRÓ DE METAL E BARRAS EM PAINEL, 90X110	R\$	3.061,14	100,00%	R\$	3.061,14		R\$	100,00%	R\$	3.061,14	
12.2	REDES EM VIDRO LISO LAMINADO 6MM - FORNECIMENTO E INSTALAÇÃO	R\$	1.403,52	100,00%	R\$	1.403,52		R\$	100,00%	R\$	1.403,52	
12.2.1	ACRÉSCIMO DE BARRAS HORIZONTAIS - FORNECIMENTO E INSTALAÇÃO	R\$	3.074,4	0,00%	R\$	-		R\$	0,00%	R\$	-	
12.3	REDES EM VIDRO LISO LAMINADO 6MM - FORNECIMENTO E INSTALAÇÃO	R\$	751,98	0,00%	R\$	-		R\$	0,00%	R\$	-	
12.3.1	ACRÉSCIMO TUBULAR TIPO 1000 - EM ALUMÍNIO POLIDO - DIAMETRO 40X40 - COMPRIMENTO APROX. DE 400 MM PARA BARRAS DE BARRAS EM VIDRO	R\$	2.729,09	0,00%	R\$	-		R\$	0,00%	R\$	-	
12.4	REDES EM VIDRO LISO LAMINADO 6MM - FORNECIMENTO E INSTALAÇÃO	R\$	8.012,28	100,00%	R\$	8.012,28		R\$	100,00%	R\$	8.012,28	
12.5	REDES EM VIDRO LISO LAMINADO 6MM - FORNECIMENTO E INSTALAÇÃO	R\$	1.457,40	0,00%	R\$	-		R\$	0,00%	R\$	-	

Item	Descrição	Unid.	Quantidade	Valor Unit.	Valor Total	Porc. Imposto	Valor Imposto	Valor Base	Valor Total com Imposto
21.25	Cabo flexível 100V/1F - isolamento EPR 80 graus - Armado com braço - FORNECIMENTO E INSTALAÇÃO	M	214,20	138,00%	295,46			214,20	295,46
21.26	Cabo flexível 100V/1F - isolamento EPR 80 graus - Armado com braço - FORNECIMENTO E INSTALAÇÃO	M	119,00	100,00%	119,00			119,00	119,00
21.27	ITA TOLCANTE ANTI-CHOCAMA, USO ATÉ 70V, EM ROLO DE 10MM, 5M-FORNECIMENTO E INSTALAÇÃO	M	10,74	100,00%	10,74			10,74	10,74
21.4	TUBOS, CONDUTORES E ACESSÓRIOS								
21.4.1	NormeM MULTIFUNÇÃO - INVA DOV - FORNECIMENTO E INSTALAÇÃO	M	4 448,30	0,00%	-				
21.4.2	Panel (QDE-Flex) ITA 160 árduo - Deve ser fornecido com a documentação e com referência ao diagrama único apresentado no projeto e devidamente assinado pelo profissional responsável. Além de ser fornecido, o painel deve ser apresentado à fiscalização e ao projeto de instalação para sua aprovação. O painel deve ter capacidade mínima para 24 módulos modulares e dividido em três seções que deverão conter os seguintes equipamentos elétricos instalados: Seção 1 - Disjuntor geral termomagnético Monopolo 100A 2 pólos com capacidade mínima de 140 A. Necessariamente instalar 2 disjuntores termomagnéticos de corrente nominal de 40 A. Seção 2 - Chave de transferência manual para 2 pólos (1-0-2) com capacidade mínima de 25 A e 2 disjuntores termomagnéticos de corrente nominal de 25 A e 1 DPS classe 1 275V no 25A. O painel deve ser instalado em local adequado para a aplicação. O painel deve ser disposto de acordo com a localização determinada para NR-10.	M	5 571,25	0,00%	-				
21.4.3	Panel (QDE-21 PVO) ITA 160 árduo - Deve ser fornecido com a documentação e com referência ao diagrama único apresentado no projeto e devidamente assinado pelo profissional responsável. Além de ser fornecido, o painel deve ser apresentado à fiscalização e ao projeto de instalação para sua aprovação. O painel deve ter capacidade mínima para 24 módulos modulares e dividido em três seções que deverão conter os seguintes equipamentos elétricos instalados: Disjuntor geral termomagnético Monopolo 100A 2 pólos com capacidade mínima de 25 A e 2 disjuntores termomagnéticos de corrente nominal de 40 A. Seção 2 - Chave de transferência manual para 2 pólos (1-0-2) com capacidade mínima de 25 A e 2 disjuntores termomagnéticos de corrente nominal de 25 A e 1 DPS classe 1 275V no 25A. O painel deve ser instalado em local adequado para a aplicação. O painel deve ser disposto de acordo com a localização determinada para NR-10.	M	3 105,53	0,00%	-				
21.4.4	Panel (QDE-21 PVO) ITA 160 árduo - Deve ser fornecido com a documentação e com referência ao diagrama único apresentado no projeto e devidamente assinado pelo profissional responsável. Além de ser fornecido, o painel deve ser apresentado à fiscalização e ao projeto de instalação para sua aprovação. O painel deve ter capacidade mínima para 24 módulos modulares e dividido em três seções que deverão conter os seguintes equipamentos elétricos instalados: Disjuntor geral termomagnético Monopolo 100A 2 pólos com capacidade mínima de 25 A e 2 disjuntores termomagnéticos de corrente nominal de 40 A. Seção 2 - Chave de transferência manual para 2 pólos (1-0-2) com capacidade mínima de 25 A e 2 disjuntores termomagnéticos de corrente nominal de 25 A e 1 DPS classe 1 275V no 25A. O painel deve ser instalado em local adequado para a aplicação. O painel deve ser disposto de acordo com a localização determinada para NR-10.	M	7 105,53	0,00%	-				
TOTAL BOMBEIROS									
22	CONDUTORES	M	417,00	100,00%	417,00			417,00	417,00
22.1	CONDUTOR EM AÇO PARA MANUTENÇÃO DE ELÉTRICOS (TYPE 300-11) 20X10X1/2 - 400V/1F - 100,00%	M	1 421,00	100,00%	1 421,00			1 421,00	1 421,00
22.1.2	CAIXA DE PASSAGEM EM PVC DE 1"X1/2" PARA ELÉTRICO 1/2" E NÍVEL CORRUGADO - FORNECIMENTO E INSTALAÇÃO	M	508,48	100,00%	508,48			508,48	508,48
22.1.3	CAIXA DE PASSAGEM ROBERTO FUSCO 1/2"X1/2" EM T.M.P.P.	M	1 589,02	100,00%	1 589,02			1 589,02	1 589,02
22.1.4	CAIXA DE PASSAGEM EM AÇO GALVANIZADO DE 25MM DE DIÂMETRO PARA TIPO 20X10X1/2 - 400V/1F - 100,00%	M	1 150,12	100,00%	1 150,12			1 150,12	1 150,12
22.1.5	CONDUTOR EM PVC TYPE 300-11 20X10X1/2 - 400V/1F - 100,00%	M	101,72	100,00%	101,72			101,72	101,72
22.1.6	CONDUTOR EM PVC TYPE 300-11 20X10X1/2 - 400V/1F - 100,00%	M	509,53	100,00%	509,53			509,53	509,53
22.1.7	CONDUTOR DE BUCHA E ARRUELA DE ALUMÍNIO 2" PARA DUTO PVC RÍGIDO - FORNECIMENTO E INSTALAÇÃO	M	83,64	100,00%	83,64			83,64	83,64
22.1.7	CONDUTOR DE BUCHA E ARRUELA DE ALUMÍNIO 1" PARA DUTO PVC RÍGIDO - FORNECIMENTO E INSTALAÇÃO	M	10,55	100,00%	10,55			10,55	10,55
22.1.8	CONDUTOR DE BUCHA E ARRUELA DE ALUMÍNIO 1" PARA DUTO PVC RÍGIDO - FORNECIMENTO E INSTALAÇÃO	M	81,30	100,00%	81,30			81,30	81,30
22.1.8	CONDUTOR DE BUCHA E ARRUELA DE ALUMÍNIO 2" PARA DUTO PVC RÍGIDO - FORNECIMENTO E INSTALAÇÃO	M	188,80	100,00%	188,80			188,80	188,80
22.1.10	CURVA 90GRaus DE PVC RÍGIDO ROSSICAVEL DE 3/4" PARA ELÉTRICO - FORNECIMENTO E INSTALAÇÃO	M	306,36	100,00%	306,36			306,36	306,36
22.1.11	CURVA 90GRaus DE PVC RÍGIDO ROSSICAVEL DE 1" PARA ELÉTRICO - FORNECIMENTO E INSTALAÇÃO	M	54,86	100,00%	54,86			54,86	54,86
22.1.12	CURVA 90GRaus DE PVC RÍGIDO ROSSICAVEL DE 2" PARA ELÉTRICO - FORNECIMENTO E INSTALAÇÃO	M	18,86	100,00%	18,86			18,86	18,86
22.1.13	CURVA 90GRaus DE PVC RÍGIDO ROSSICAVEL DE 3/4" PARA ELÉTRICO - FORNECIMENTO E INSTALAÇÃO	M	57,42	100,00%	57,42			57,42	57,42
22.1.14	CURVA 90GRaus DE PVC RÍGIDO ROSSICAVEL DE 1" PARA ELÉTRICO - FORNECIMENTO E INSTALAÇÃO	M	175,22	100,00%	175,22			175,22	175,22
22.1.15	CURVA HORIZONTAL 90GRaus PARA ELÉTRICO 1/2" 10X10X1/2 - 400V/1F - 100,00%	M	407,80	100,00%	407,80			407,80	407,80
22.1.16	ELETRICALIA PERFORADA TIPO U, 20X10X1/2, DE GALVANIZADO A FOGO DN 2000X2000mm - FORNECIMENTO E INSTALAÇÃO	M	1 308,00	100,00%	1 308,00			1 308,00	1 308,00
22.1.17	ELETRICALIA PERFORADA TIPO U, 20X10X1/2, DE GALVANIZADO A FOGO DN 2000X2000mm - FORNECIMENTO E INSTALAÇÃO	M	158,10	100,00%	158,10			158,10	158,10
22.1.18	ELETRICALIA PERFORADA TIPO U, 20X10X1/2, DE GALVANIZADO A FOGO DN 2000X2000mm - FORNECIMENTO E INSTALAÇÃO	M	1 505,20	100,00%	1 505,20			1 505,20	1 505,20
22.1.19	ELETRICALIA PERFORADA TIPO U, 20X10X1/2, DE GALVANIZADO A FOGO DN 2000X2000mm - FORNECIMENTO E INSTALAÇÃO	M	67,20	100,00%	67,20			67,20	67,20
22.1.20	ELETRICALIA PERFORADA TIPO U, 20X10X1/2, DE GALVANIZADO A FOGO DN 2000X2000mm - FORNECIMENTO E INSTALAÇÃO	M	405,50	100,00%	405,50			405,50	405,50
22.1.21	ELETRICALIA PERFORADA TIPO U, 20X10X1/2, DE GALVANIZADO A FOGO DN 2000X2000mm - FORNECIMENTO E INSTALAÇÃO	M	32,00	100,00%	32,00			32,00	32,00
22.1.22	ELETRICALIA PERFORADA TIPO U, 20X10X1/2, DE GALVANIZADO A FOGO DN 2000X2000mm - FORNECIMENTO E INSTALAÇÃO	M	298,50	100,00%	298,50			298,50	298,50
22.1.24	ELETRICALIA PERFORADA TIPO U, 20X10X1/2, DE GALVANIZADO A FOGO DN 2000X2000mm - FORNECIMENTO E INSTALAÇÃO	M	83,88	100,00%	83,88			83,88	83,88
22.1.25	ELETRICALIA PERFORADA TIPO U, 20X10X1/2, DE GALVANIZADO A FOGO DN 2000X2000mm - FORNECIMENTO E INSTALAÇÃO	M	73,35	100,00%	73,35			73,35	73,35
22.1.26	ELETRICALIA PERFORADA TIPO U, 20X10X1/2, DE GALVANIZADO A FOGO DN 2000X2000mm - FORNECIMENTO E INSTALAÇÃO	M	624,24	100,00%	624,24			624,24	624,24
22.1.27	EMENDA SIMPLES PARA ELÉTRICALIA DE 20X10X1/2 - 400V/1F - 100,00%	M	667,50	100,00%	667,50			667,50	667,50
22.1.28	EMENDA SIMPLES PARA ELÉTRICALIA DE 20X10X1/2 - 400V/1F - 100,00%	M	22,84	100,00%	22,84			22,84	22,84
22.1.29	EMENDA SIMPLES PARA ELÉTRICALIA DE 20X10X1/2 - 400V/1F - 100,00%	M	186,98	100,00%	186,98			186,98	186,98
22.1.30	EMENDA EM L PARA PERFORADO DE 20X10X1/2 - 400V/1F - 100,00%	M	9,90	100,00%	9,90			9,90	9,90
22.1.31	EMENDA EM L PARA PERFORADO DE 20X10X1/2 - 400V/1F - 100,00%	M	186,68	100,00%	186,68			186,68	186,68
22.1.32	EMENDA EM L PARA PERFORADO DE 20X10X1/2 - 400V/1F - 100,00%	M	128,30	100,00%	128,30			128,30	128,30
22.1.33	EMENDA EM L PARA PERFORADO DE 20X10X1/2 - 400V/1F - 100,00%	M	73,48	100,00%	73,48			73,48	73,48
22.1.34	EMENDA EM L PARA PERFORADO DE 20X10X1/2 - 400V/1F - 100,00%	M	82,25	100,00%	82,25			82,25	82,25
22.1.35	EMENDA EM L PARA PERFORADO DE 20X10X1/2 - 400V/1F - 100,00%	M	131,22	100,00%	131,22			131,22	131,22
22.1.36	EMENDA EM L PARA PERFORADO DE 20X10X1/2 - 400V/1F - 100,00%	M	33,00	100,00%	33,00			33,00	33,00
22.1.37	EMENDA EM L PARA PERFORADO DE 20X10X1/2 - 400V/1F - 100,00%	M	402,73	100,00%	402,73			402,73	402,73
22.1.38	EMENDA EM L PARA PERFORADO DE 20X10X1/2 - 400V/1F - 100,00%	M	1 079,40	100,00%	1 079,40			1 079,40	1 079,40
22.1.39	EMENDA EM L PARA PERFORADO DE 20X10X1/2 - 400V/1F - 100,00%	M	87,80	100,00%	87,80			87,80	87,80
22.1.40	EMENDA EM L PARA PERFORADO DE 20X10X1/2 - 400V/1F - 100,00%	M	18,48	100,00%	18,48			18,48	18,48
22.1.41	EMENDA EM L PARA PERFORADO DE 20X10X1/2 - 400V/1F - 100,00%	M	32,40	100,00%	32,40			32,40	32,40
22.1.42	EMENDA EM L PARA PERFORADO DE 20X10X1/2 - 400V/1F - 100,00%	M	108,84	100,00%	108,84			108,84	108,84
22.1.43	EMENDA EM L PARA PERFORADO DE 20X10X1/2 - 400V/1F - 100,00%	M	879,80	100,00%	879,80			879,80	879,80
22.1.44	EMENDA EM L PARA PERFORADO DE 20X10X1/2 - 400V/1F - 100,00%	M	48,10	100,00%	48,10			48,10	48,10
22.1.45	EMENDA EM L PARA PERFORADO DE 20X10X1/2 - 400V/1F - 100,00%	M	104,25	100,00%	104,25			104,25	104,25
22.1.46	EMENDA EM L PARA PERFORADO DE 20X10X1/2 - 400V/1F - 100,00%	M	41,82	100,00%	41,82			41,82	41,82
22.1.47	EMENDA EM L PARA PERFORADO DE 20X10X1/2 - 400V/1F - 100,00%	M	15,86	100,00%	15,86			15,86	15,86
22.1.48	EMENDA EM L PARA PERFORADO DE 20X10X1/2 - 400V/1F - 100,00%	M	30,60	100,00%	30,60			30,60	30,60
22.1.49	EMENDA EM L PARA PERFORADO DE 20X10X1/2 - 400V/1F - 100,00%	M	245,64	100,00%	245,64			245,64	245,64
22.1.50	EMENDA EM L PARA PERFORADO DE 20X10X1/2 - 400V/1F - 100,00%	M	89,30	100,00%	89,30			89,30	89,30
22.1.51	EMENDA EM L PARA PERFORADO DE 20X10X1/2 - 400V/1F - 100,00%	M	88,75	100,00%	88,75			88,75	88,75
22.1.52	EMENDA EM L PARA PERFORADO DE 20X10X1/2 - 400V/1F - 100,00%	M	439,60	100,00%	439,60			439,60	439,60
22.1.53	EMENDA EM L PARA PERFORADO DE 20X10X1/2 - 400V/1F - 100,00%	M	297,54	100,00%	297,54			297,54	297,54
22.1.54	EMENDA EM L PARA PERFORADO DE 20X10X1/2 - 400V/1F - 100,00%	M	690,30	100,00%	690,30			690,30	690,30
22.1.55	EMENDA EM L PARA PERFORADO DE 20X10X1/2 - 400V/1F - 100,00%	M	210,54	100,00%	210,54			210,54	210,54
22.1.56	EMENDA EM L PARA PERFORADO DE 20X10X1/2 - 400V/1F - 100,00%	M	500,25	100,00%	500,25			500,25	500,25
22.1.57	EMENDA EM L PARA PERFORADO DE 20X10X1/2 - 400V/1F - 100,00%	M	877,70	100,00%	877,70			877,70	877,70
22.2	EMENDAS, CONDUTORES E ACESSÓRIOS								
22.2.1	EMENDA EM L PARA PERFORADO DE 20X10X1/2 - 400V/1F - 100,00%	M	132,34	100,00%	132,34			132,34	132,34
22.2.2	EMENDA EM L PARA PERFORADO DE 20X10X1/2 - 400V/1F - 100,00%	M	210,54	100,00%	210,54			210,54	210,54
22.2.3	EMENDA EM L PARA PERFORADO DE 20X10X1/2 - 400V/1F - 100,00%	M	400,33	100,00%	400,33			400,33	400,33
22.2.4	EMENDA EM L PARA PERFORADO DE 20X10X1/2 - 400V/1F - 100,00%	M	400,33	100,00%	400,33			400,33	400,33



[Handwritten signature]

28.4.1	LIMPEZA FINAL DA OBRA	R\$	2.945,03	0,00%	R\$	-	R\$	0,00%	R\$
TOTAL DO ITEM SUPERIOR		R\$	17.407,65	93,95%	R\$	14.511,60	0,00%	R\$	14.511,60
TOTAL GERAL		R\$	18.642,68	7,24%	R\$	1.222.805,30	92,76%	R\$	1.241.447,93

Data: 18/12/2018

Arquiteta Eng. Escrito
Eng. Civil Daniel Barbieri
CPF 036.568.959-40
CREA SC - 061.219-1

Arquiteta Eng. Fiscal

Item	DESCRIÇÃO	Valor Total do Item	Acumulado Anterior		Medição Atual		Acumulado Total		
			Período: 06/02/2018 a 14/02/2018		Período: 18/12/2018 a 18/12/2018		Período: 06/02/2018 a 18/12/2018		
			Medição Acumulada anterior	Total do Item (R\$)	Medição Atual (R\$)	Total do Item (R\$)	Medição Acumulada	Total do Item (R\$)	
18.1	SISTEMA DE CLIMATIZAÇÃO								
18.1.2	Unidade Condensadora VAV. Capacidade 14,1 kW. Ref. Daikin FXVQSP1LEI	R\$	8.224,40	100,00%	R\$	8.224,40	100,00%	R\$	8.224,40
18.1.4	Unidade evaporadora Split In Wall. Capacidade 6.000 Btu/h. Ref. Daikin FXAQ25PVE	R\$	2.438,92	100,00%	R\$	2.438,92	100,00%	R\$	2.438,92
18.1.6	Unidade evaporadora Split In Wall. Capacidade 18.000 Btu/h. Ref. Daikin FXAQ40PVE	R\$	3.528,92	100,00%	R\$	3.528,92	100,00%	R\$	3.528,92
18.1.10	Unidade evaporadora Tipo Casca. Capacidade 24.000 Btu/h. Ref. Daikin FXQD30PVE	R\$	2.776,30	100,00%	R\$	2.776,30	100,00%	R\$	2.776,30
18.1.21	SISTEMA DE DRENAGEM REFINET DN 51.8 A 6.4 MM - FORNECIMENTO E INSTALAÇÃO	R\$	3.587,25	100,00%	R\$	3.587,25	100,00%	R\$	3.587,25
CONTROLES REMOTOS PARA EVAPORADORES		R\$	10.390,00	80,00%	R\$	8.354,72	80,00%	R\$	9.304,72
RECEPTORES		R\$	2.952,28	100,00%	R\$	2.952,28	100,00%	R\$	2.952,28
PAINEL ACABAMENTO CABINETES		R\$	17.256,53	100,00%	R\$	17.256,53	100,00%	R\$	17.256,53
Cabo Refr. 750v 70 graus # 2.50mm ² isolamento var. prata - FORNECIMENTO E INSTALAÇÃO		R\$	116,60	100,00%	R\$	116,60	100,00%	R\$	116,60
CABO DE COBRE NY 95MM2 - FORNECIMENTO E INSTALAÇÃO		R\$	251,80	100,00%	R\$	251,80	100,00%	R\$	251,80
Cabo blindado para comunicação		R\$	3.743,75	100,00%	R\$	3.743,75	100,00%	R\$	3.743,75
Fiação para interligações elétricas		R\$	1.015,00	100,00%	R\$	1.015,00	100,00%	R\$	1.015,00
VALVULA BLOQUEIO V1 1/4"		R\$	728,00	100,00%	R\$	728,00	100,00%	R\$	728,00
VALVULA BLOQUEIO V2 3/8"		R\$	774,38	100,00%	R\$	774,38	100,00%	R\$	774,38
VALVULA BLOQUEIO V3 1/2"		R\$	7.776,89	100,00%	R\$	7.776,89	100,00%	R\$	7.776,89
VALVULA BLOQUEIO V4 3/8"		R\$	8.447,35	100,00%	R\$	8.447,35	100,00%	R\$	8.447,35
TOTAL DO ITEM SUPERIOR		R\$	46.410,14	93,95%	R\$	44.718,87	90,00%	R\$	44.718,87
SISTEMA DE REMOÇÃO DE AR									
Grelhas Ventilação Tipo Zircos dupla asp. 1600 m ² /h 1.0cv 30 mm com Gaiola e filtro G1+G3		R\$	11.062,50	100,00%	R\$	11.062,50	100,00%	R\$	11.062,50
Grelhas Ventilação Tipo Zircos dupla asp. 1100 m ² /h 1.0cv 30 mm com Gaiola e filtro G1+G3		R\$	4.292,50	100,00%	R\$	4.292,50	100,00%	R\$	4.292,50
Caixa de botas para caixa de ventilação		R\$	824,00	100,00%	R\$	824,00	100,00%	R\$	824,00
Chapé de Alumínio #24 dupla até 300 mm lado		R\$	10.089,00	100,00%	R\$	10.089,00	100,00%	R\$	10.089,00
Chave de alumínio #22 dupla até 300 x 750 mm lado		R\$	20.098,00	100,00%	R\$	20.098,00	100,00%	R\$	20.098,00
Duto circular flexível sem isolamento, ø109 mm		R\$	11.529,00	100,00%	R\$	11.529,00	100,00%	R\$	11.529,00
Duto circular flexível sem isolamento, ø131 mm		R\$	8.408,25	100,00%	R\$	8.408,25	100,00%	R\$	8.408,25
Colarinho com rosca e registro borboleta, ø100mm		R\$	558,25	100,00%	R\$	558,25	100,00%	R\$	558,25
Colarinho com rosca e registro borboleta, ø131mm		R\$	551,99	100,00%	R\$	551,99	100,00%	R\$	551,99
Difusor de 1 direção com caixa plástica, boca ø100mm, sem registro - Ø"4"		R\$	3.575,17	100,00%	R\$	3.575,17	100,00%	R\$	3.575,17
Difusor de 1 direção com caixa plástica, boca ø100mm, sem registro - 17x11"		R\$	3.551,40	100,00%	R\$	3.551,40	100,00%	R\$	3.551,40
Acessórios para instalação (suportes, barras, parafusos, etc)		R\$	3.374,10	100,00%	R\$	3.374,10	100,00%	R\$	3.374,10
Mão de obra para os itens não planejados		R\$	60.715,51	37,47%	R\$	58.179,00	37,47%	R\$	58.179,00
TOTAL DO ITEM SUPERIOR		R\$	121.898,21	37,47%	R\$	118.522,42	37,47%	R\$	118.522,42
OUTROS E DIVERSOS CLIMATIZAÇÃO									
Start up final da instalação - corrigindo todos os ajustes e balanceamentos		R\$	2.363,75	0,00%	R\$	-	0,00%	R\$	-
Start up global da instalação - programação do sistema, emissão de documentos		R\$	3.180,50	0,00%	R\$	-	0,00%	R\$	-
Projeto as-built entre outros itens		R\$	3.180,50	0,00%	R\$	-	0,00%	R\$	-
Projeto remoção de ar limpo em valor referência do projeto de climatização - item 1.12)		R\$	4.794,87	0,00%	R\$	-	0,00%	R\$	-
TOTAL DO ITEM SUPERIOR		R\$	13.519,62	0,00%	R\$	0,00	0,00%	R\$	0,00
TOTAL DO ITEM SUPERIOR		R\$	162.924,14	98,00%	R\$	162.412,33	97,99%	R\$	162.412,33

Data: 18/12/2018

Arquiteta Eng. Escrito
Eng. Civil Daniel Barbieri
CPF 036.568.959-40
CREA SC - 061.219-1

Arquiteta Eng. Fiscal

ENGATE PROJETOS, CONSTRUÇÕES E INCORPORAÇÕES LTDA

BRASIL S/A

CLIENTE: Prefeitura Municipal de Trabalho de 2ª Região
 ENDEREÇO: Avenida Monte Castelo, 55 - Centro
 MUNICÍPIO: Brasília
 OBRA: Reforma Urbanização de Brasília
 CONTRATO: 884398
 PERÍODO: 17/02/2018 a 03/12/2018

ITEM	SERVIÇO	Valor Orçado	Acumulado Anterior		Medição Anual		Acumulado Total	
			Período: 11/02/2018 a 25/11/2018		Período: 10/12/2018 a 10/12/2018		Período: 11/02/2018 a 10/12/2018	
			Medição Acumulada anterior (%)	Total do Item (R\$)	Medição Anual (%)	Total do Item (R\$)	Medição Acumulada total (%)	Total do Item (R\$)
1 ADMINISTRAÇÃO DA OBRA								
1.1	ENGENHEIRO CIVIL DE OBRA JUNIOR (MENSALISTA)	R\$ 11.215,58	100,00%	R\$ 11.215,58	100,00%	R\$ 11.215,58	100,00%	R\$ 11.215,58
1.2	ENCARGADO GERAL DE OBRAS (MENSALISTA)	R\$ 3.244,32	100,00%	R\$ 3.244,32	100,00%	R\$ 3.244,32	100,00%	R\$ 3.244,32
1.3	DESPESAS MENSUAIS ADMINISTRATIVAS (ÁGUA, LUZ, MATERIAL, LIMPEZA, ETC)	R\$ 480,67	100,00%	R\$ 480,67	100,00%	R\$ 480,67	100,00%	R\$ 480,67
1.4	TAXAS E LICENÇAS INCLUINDO ALVARÁ DE REFORMA	R\$ 1.577,50	100,00%	R\$ 1.577,50	100,00%	R\$ 1.577,50	100,00%	R\$ 1.577,50
1.5	LIMPEZA PERIÓDICA DA OBRA	R\$ 1.106,15	100,00%	R\$ 1.106,15	100,00%	R\$ 1.106,15	100,00%	R\$ 1.106,15
	TOTAL DO ITEM SUPERIOR	R\$ 18.630,27		R\$ 18.630,27		R\$ 18.630,27		R\$ 18.630,27
2 SERVIÇOS INCLUSIVE								
2.1	TAPUME DE CHAPA DE MADEIRA COMPENSADA, 2x 3MM, COM PINTURA A CAL E REAPROVEITAMENTO DE 2X	R\$ 2.859,34	100,00%	R\$ 2.859,34	100,00%	R\$ 2.859,34	100,00%	R\$ 2.859,34
2.2	CAIXOTEIRO DE OBRAS	R\$ 10.011,88	100,00%	R\$ 10.011,88	100,00%	R\$ 10.011,88	100,00%	R\$ 10.011,88
	TOTAL DO ITEM SUPERIOR	R\$ 12.871,22		R\$ 12.871,22		R\$ 12.871,22		R\$ 12.871,22
3 DESMOLÇÕES E REMOÇÕES								
3.1	DEMOLIÇÃO DE REVESTIMENTO CERÂMICO E CONTRAPISO COM MARTELETE	R\$ 8.186,38	100,00%	R\$ 8.186,38	100,00%	R\$ 8.186,38	100,00%	R\$ 8.186,38
3.2	CARGA, TRANSPORTE E BOTA FORA DE ENTULHO	R\$ 11.188,12	100,00%	R\$ 11.188,12	100,00%	R\$ 11.188,12	100,00%	R\$ 11.188,12
	TOTAL DO ITEM SUPERIOR	R\$ 19.374,50		R\$ 19.374,50		R\$ 19.374,50		R\$ 19.374,50
4 RECONSTRUÇÃO								
4.1 ALVENARIA DE VEDAÇÃO DE BLOCOS CERÂMICOS FURADOS NA HORIZONTAL								
4.1.1	ALVENARIA DE VEDAÇÃO DE BLOCOS CERÂMICOS FURADOS NA HORIZONTAL DE 11,5X19X19CM DE PRESSURIZADA 11,50MM DE PAREDES COM ÁREA LÍQUIDA MENOR QUE 8M² SEM VÃOS E ARGAMASSA DE ADIBENTAMENTO COM PREPARO MANUAL AF_062014	R\$ 22.459,34	100,00%	R\$ 22.459,34	100,00%	R\$ 22.459,34	100,00%	R\$ 22.459,34
4.1.2	ALVENARIA DE VEDAÇÃO EM BLOCOS DE CONCRETO CELULAR AUTOCALVADO (CC) 30X20X16CM - EDIFÍCIO PRINCIPAL	R\$ 1.119,82	100,00%	R\$ 1.119,82	100,00%	R\$ 1.119,82	100,00%	R\$ 1.119,82
4.2 VÉRNICIS E CONTRAVERGAS								
4.2.1	VERGA MOLDADA IN LOCO EM CONCRETO PARA JANELAS COM ATÉ 1,3 M DE VÃO AF_092018	R\$ 2.158,25	100,00%	R\$ 2.158,25	100,00%	R\$ 2.158,25	100,00%	R\$ 2.158,25
4.2.2	CONTRAVERGA MOLDADA IN LOCO EM CONCRETO PARA VÃOS DE ATÉ 1,5 M DE COMPRIMENTO AF_092018	R\$ 319,36	100,00%	R\$ 319,36	100,00%	R\$ 319,36	100,00%	R\$ 319,36
4.3 GESSO ACARTONADO E TIPO DUPLAS FACES COM ESTRUTURA (TIPO DRYWALL)								
4.3.1	PAREDE COM PLACAS DE GESSO ACARTONADO (DRYWALL) PARA USO INTERNO, COM DUAS FACES SIMPLES E ESTRUTURA METÁLICA COM GUIAS, DUPLAS, COM VÃOS AF_092017_P	R\$ 70.784,99	100,00%	R\$ 70.784,99	100,00%	R\$ 70.784,99	100,00%	R\$ 70.784,99
4.3.2	PAREDE COM PLACAS DE GESSO ACARTONADO (DRYWALL) PARA USO INTERNO, COM UMA FACE SIMPLES E ESTRUTURA METÁLICA COM GUIAS, DUPLAS, COM VÃOS AF_092017_P ELIMINANDO O REVESTIMENTO DE UMA LATERAL DE PLACA DE GESSO - VIDE COTAÇÃO DA PLACA DE GESSO	R\$ 22.487,52	100,00%	R\$ 22.487,52	100,00%	R\$ 22.487,52	100,00%	R\$ 22.487,52
4.3.3	PAREDE COM PLACAS DE GESSO ACARTONADO (DRYWALL) PARA USO INTERNO, COM UMA FACE SIMPLES E ESTRUTURA METÁLICA COM GUIAS, DUPLAS, COM VÃOS AF_092017_P ELIMINANDO O REVESTIMENTO DE UMA LATERAL DE PLACA DE GESSO - VIDE COTAÇÃO DA PLACA DE GESSO - REQUADRO DAS JANELAS	R\$ 8.705,09	100,00%	R\$ 8.705,09	100,00%	R\$ 8.705,09	100,00%	R\$ 8.705,09
4.3.4	PAREDE COM PLACAS DE GESSO ACARTONADO (DRYWALL) PARA USO INTERNO, SÓ ESTRUTURA METÁLICA COM GUIAS DUPLAS, COM VÃOS AF_092017_P ELIMINANDO O REVESTIMENTO DAS DUAS LATERAIS DE PLACA DE GESSO, OU SEJA, MANTENDO SOMENTE A ESTRUTURA - VIDE COTAÇÃO DA PLACA DE GESSO	R\$ 18.029,46	100,00%	R\$ 18.029,46	100,00%	R\$ 18.029,46	100,00%	R\$ 18.029,46
4.3.5	INSTALAÇÃO DE ISOLAMENTO COM Lã DE ROCHA EM PAREDES DRYWALL AF_062017	R\$ 4.829,25	100,00%	R\$ 4.829,25	100,00%	R\$ 4.829,25	100,00%	R\$ 4.829,25
4.4 GESSO ACARTONADO OU COM ESTRUTURA TIPO DRYWALL - FORNECIMENTO E INSTALAÇÃO								
4.4.1	GESSO ACARTONADO OU COM ESTRUTURA TIPO DRYWALL - FORNECIMENTO E INSTALAÇÃO	R\$ 14.833,19	100,00%	R\$ 14.833,19	100,00%	R\$ 14.833,19	100,00%	R\$ 14.833,19
	TOTAL DO ITEM SUPERIOR	R\$ 160.183,93		R\$ 160.183,93		R\$ 160.183,93		R\$ 160.183,93
5 FORRO								
5.1	FORRO DE FIBRA MINERAL PARA AMBIENTES COMERCIAIS, INCLUSIVE ESTRUTURA DE FIXAÇÃO AF_092017_P	R\$ 180,82	0,00%	R\$ 180,82	0,00%	R\$ 180,82	0,00%	R\$ 180,82
5.2	FORRO EM PLACAS DE GESSO PARA AMBIENTES COMERCIAIS AF_092017_H	R\$ 1.917,05	0,00%	R\$ 1.917,05	0,00%	R\$ 1.917,05	0,00%	R\$ 1.917,05
5.2	FORRO EM REQUADRO DE PVC FRISADO PARA AMBIENTES COMERCIAIS, INCLUSIVE ESTRUTURA DE FIXAÇÃO AF_092017_P	R\$ 1.584,50	0,00%	R\$ 1.584,50	0,00%	R\$ 1.584,50	0,00%	R\$ 1.584,50
5.4	PINTURA FORRO DE GESSO, COM TINTA LÁTEX ACRÍLICA, TIPO SUPERIL ACRÍLICO PREMIUM POSID DA MARCA SUPERIL, OU SIMILAR, NA COR BRANCA	R\$ 1.584,50	0,00%	R\$ 1.584,50	100,00%	R\$ 1.584,50	100,00%	R\$ 1.584,50
	TOTAL DO ITEM SUPERIOR	R\$ 3.266,87		R\$ 3.266,87		R\$ 3.266,87		R\$ 3.266,87
6 COBERTURA								
6.1	TELHAMENTO COM TELHA METÁLICA TERMOACÚSTICA E = 30 MM, COM ATÉ 2 ÁGUAS, INCLUSIVE CIMENTAMENTO AF_062018	R\$ 27.745,81	100,00%	R\$ 27.745,81	100,00%	R\$ 27.745,81	100,00%	R\$ 27.745,81
6.2	TELHAMENTO COM TELHA METÁLICA TERMOACÚSTICA E = 30 MM, COM ATÉ 2 ÁGUAS, INCLUSIVE CIMENTAMENTO AF_062018	R\$ 17.266,02	100,00%	R\$ 17.266,02	100,00%	R\$ 17.266,02	100,00%	R\$ 17.266,02
	TOTAL DO ITEM SUPERIOR	R\$ 45.011,83		R\$ 45.011,83		R\$ 45.011,83		R\$ 45.011,83
7 PAVIMENTAÇÃO								
7.1	CAMADA DE REGULARIZAÇÃO PARA CONTRAPISO	R\$ 20.784,75	100,00%	R\$ 20.784,75	100,00%	R\$ 20.784,75	100,00%	R\$ 20.784,75
7.2	PISO VINÍLICO SEMPRE NÍVEL PADRÃO LISO, ESPESURA 3,2MM, FIXADO COM COLA + MASSA DE PREPARAÇÃO DE CONTRAPISO - FORNECIMENTO E INSTALAÇÃO	R\$ 24.725,54	99,00%	R\$ 24.725,54	100,00%	R\$ 24.725,54	100,00%	R\$ 24.725,54
7.3	PISO CERÂMICO 30X30 CM BRANCO ASSENTADO COM ARGAMASSA E REFINAMENTO DE 3MM - FORNECIMENTO E INSTALAÇÃO	R\$ 400,26	100,00%	R\$ 400,26	100,00%	R\$ 400,26	100,00%	R\$ 400,26
7.3	PISO EM BASALTO ASSENTADO SOBRE ARGAMASSA COLANTE REFINADO COM CIMENTO COMUM	R\$ 1.000,00	0,00%	R\$ 1.000,00	0,00%	R\$ 1.000,00	0,00%	R\$ 1.000,00
	TOTAL DO ITEM SUPERIOR	R\$ 46.910,55		R\$ 46.910,55		R\$ 46.910,55		R\$ 46.910,55
8 PINTURA								
8.1 PINTURA INTERNA								
8.1.1	LIXAÇÃO DAS SUPERFÍCIES	R\$ 1.811,27	100,00%	R\$ 1.811,27	100,00%	R\$ 1.811,27	100,00%	R\$ 1.811,27
8.1.2	APLICAÇÃO FUNDO PREPARADOR ACRÍLICO BASE ÁGUA	R\$ 110,85	100,00%	R\$ 110,85	100,00%	R\$ 110,85	100,00%	R\$ 110,85
8.1.3	APLICAÇÃO E LIXAMENTO DE MASSA LÁTEX EM PAREDES, UMA DEMÃO AF_062014	R\$ 9.737,40	100,00%	R\$ 9.737,40	100,00%	R\$ 9.737,40	100,00%	R\$ 9.737,40
8.1.4	PINTURA PAREDES INTERNAS, COM TINTA LÁTEX ACRÍLICO TIPO SUPERIL ACRÍLICO PREMIUM POSID DA MARCA SUPERIL, OU SIMILAR NA COR PALHA	R\$ 12.816,50	100,00%	R\$ 12.816,50	100,00%	R\$ 12.816,50	100,00%	R\$ 12.816,50
	TOTAL DO ITEM SUPERIOR	R\$ 24.736,02		R\$ 24.736,02		R\$ 24.736,02		R\$ 24.736,02
9 ELEVADOR								
9.1	ELEVADOR DAIKEN A TRACÇÃO - FORNECIMENTO E INSTALAÇÃO (SEJA PEITO A TRACA DO ELEVADOR DE 3 PASSAGEIROS RESIDENCIAL PARA 8 PASSAGEIROS COMERCIAL, USANDO COMO REFERÊNCIA O PROJETO DO ELEVADOR DA BOXTOR	R\$ 37.440,00	100,00%	R\$ 37.440,00	100,00%	R\$ 37.440,00	100,00%	R\$ 37.440,00
9.2	ESTRUTURA METÁLICA PARA ELEVADOR (perfil e montagem)	R\$ 27.440,00	100,00%	R\$ 27.440,00	100,00%	R\$ 27.440,00	100,00%	R\$ 27.440,00
9.3	PROJETO DE ESTRUTURA METÁLICA PARA ELEVADOR	R\$ 27.440,00	100,00%	R\$ 27.440,00	100,00%	R\$ 27.440,00	100,00%	R\$ 27.440,00
9.4	Popo do elevador	R\$ 1.000,00	100,00%	R\$ 1.000,00	100,00%	R\$ 1.000,00	100,00%	R\$ 1.000,00
9.4.1	ADD 30-A, 5 0MM - FORNECIMENTO E INSTALAÇÃO	R\$ 1.000,00	100,00%	R\$ 1.000,00	100,00%	R\$ 1.000,00	100,00%	R\$ 1.000,00
9.4.2	ADD 30-A, 10 0MM - FORNECIMENTO E INSTALAÇÃO	R\$ 240,26	100,00%	R\$ 240,26	100,00%	R\$ 240,26	100,00%	R\$ 240,26
9.4.3	CONCRETO USINADO 25 MPa	R\$ 499,89	100,00%	R\$ 499,89	100,00%	R\$ 499,89	100,00%	R\$ 499,89
9.4.4	FORMAS (CAIXARIA, CAIBROS, SARBAFOS, ETC)	R\$ 1.917,30	100,00%	R\$ 1.917,30	100,00%	R\$ 1.917,30	100,00%	R\$ 1.917,30
9.4.5	Estação	R\$ 743,89	100,00%	R\$ 743,89	100,00%	R\$ 743,89	100,00%	R\$ 743,89
	TOTAL DO ITEM SUPERIOR	R\$ 23.889,74		R\$ 23.889,74		R\$ 23.889,74		R\$ 23.889,74
10 HIGIENIZAÇÃO								
10.1	FORNECIMENTO E INSTALAÇÃO - Argamassa polidivida (cimento, agregados minerais, areia, polímeros acrílicos e aditivos), com taxa de polímeros em peso e proporção de glicerdina (1:3 argamassa de cimento e siala média com espessura de 1,5 cm)	R\$ 548,74	100,00%	R\$ 548,74	100,00%	R\$ 548,74	100,00%	R\$ 548,74



ANDRE WAGNER



Documento 350 do PROAD 8056/2018. Para verificar a autenticidade desta cópia, acesse o seguinte endereço eletrônico e informe o código 2019.JYKW.RBLB: <https://www.trt12.jus.br/proad/pages/consultadocumento.xhtml>

Código	Descrição	Acumulado Anterior		Mês Atual		Acumulado Total	
		Período: 1/03/2019 a 29/11/2019	Período: 12/12/2019 a 18/12/2019	Período: 1/03/2019 a 18/12/2019	Período: 1/03/2019 a 18/12/2019		
	TOTAL DO FIM SUPERVEN	R\$	1.214,54	R\$	1.214,54	R\$	1.214,54
		R\$	332.430,50	R\$	344.574,20	R\$	341.041,10

Data: 10/12/2019

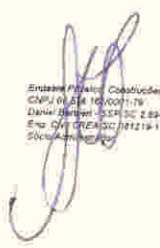

Assessoria Exp. Executiv
 Eng. Civil Daniel Balthieri
 CPF 036.569.959-40
 CRAA SC. 083.219-1

Empresa Pública, Companhia e Sociedades Ltda.
 CNPJ 06.564.10/0001-76
 Danubio Balthieri - CPF 02.284.158-9
 Eng. Civil (CREA/SC 181219-1)
 Sócio-Administrador

Assessoria Exp. Fiscal

Assessoria Exp. Fiscal

PLANILHA ORÇAMENTARIA (ADITIVO 02)
 CLIENTE: Tribunal Regional do Trabalho da 1ª Região
 ENDEREÇO: Avenida Monte Castelo, 95 - Centro
 MUNICÍPIO: Brusque
 OBRA: Reforma Fórum Trabalhista de Brusque

ITEM	SERVIÇO	PREÇO TOTAL COM B.U.I.	Medição Atual	
			Medição Atual (%)	Total do Item (R\$)
1 ADMINISTRAÇÃO DA OBRA				
1.1	ENGENHEIRO CIVIL DE OBRA JUNIOR (MENSALISTA)	R\$ 22.411,18	50,00%	R\$ 5.981,65
1.2	ENCARREGADO GERAL DE OBRAS (MENSALISTA)	R\$ 10.489,93	50,00%	R\$ 2.797,22
1.3	DESPESAS MENSAIS ADMINISTRATIVAS: ÁGUA, LUZ, MATERIAL LIMPEZA, ETC	R\$ 881,25	50,00%	R\$ 235,00
TOTAL DO ITEM SUPERIOR		R\$ 33.802,36		R\$ 9.013,87
2 REVESTIMENTOS PARA PAREDES				
2.1	GRANITO NATURAL CINZA ASSENTADO SOBRE ARGAMASSA ESPECIAL, REJUNTE CINZA - FORNECIMENTO E INSTALAÇÃO	R\$ 7.951,53	100,00%	R\$ 7.951,53
2.2	Sistema de envólucro de Fachada Ventilada: estruturada por perfis metálicos com fechamento em painéis cerâmicos extrudados. Contempla acabamentos, requadro metálico para vão de esquadrias, ferragens e acessórios de fixação (Projeto de fachada incluso)	R\$ 482.284,16	90,00%	R\$ 434.055,74
2.3	Sistema de envólucro de Fachada Ventilada: estruturada por perfis metálicos com fechamento em painéis ACM. Contempla acabamentos, requadro metálico para vão de esquadrias, ferragens e acessórios de fixação (Projeto de fachada incluso)	R\$ 471.316,48	90,00%	R\$ 425.984,83
2.4	LOCAÇÃO DE ANDAIME SUSPENSO OU BALANÇIM MANUAL, CAPACIDADE DE CARGA TOTAL DE APROXIMADAMENTE 250 KG/M2, PLATAFORMA DE 1,50 M X 0,80 M (C X L), CABO DE 45 M	R\$ 3.449,34	100,00%	R\$ 3.449,34
2.5	EMBOÇO OU MASSA ÚNICA EM ARGAMASSA TRAÇO 1:2:8, PREPARO MECÂNICO COM BETONEIRA 400 L, APLICADA MANUALMENTE EM PANOS CEGOS DE FACHADA (SEM PRESENÇA DE VÃOS), ESPESSURA DE 35 MM AF_06/2014	R\$ 6.171,37	100,00%	R\$ 6.171,37
2.6	ARGAMASSA TRAÇO 1:5 (CIMENTO E AREIA GROSSA) PARA CHAPISCO CONVENCIONAL, PREPARO MECÂNICO COM BETONEIRA 400 L AF_06/2014	R\$ 1.382,76	100,00%	R\$ 1.382,76
TOTAL DO ITEM SUPERIOR		R\$ 9.967,33		R\$ 10.884,01
3 COBERTURA				
3.1	RUFOS em chapa de aço galvanizado	R\$ 789,61	90,00%	R\$ 710,65
3.2	CUMEEIRA	R\$ 2.611,20	95,00%	R\$ 2.480,64
TOTAL DO ITEM SUPERIOR		R\$ 3.400,81		R\$ 3.191,29
4 PAVIMENTAÇÃO EXTERNA				
4.1	BLOQUETE/PISO INTERTRAVADO DE CONCRETO - MODELO RETANGULAR/TUJOLINHO/PAVER/HOLANDES/PARALELEPIPEDO, 20 CM X 10 CM, E = 6 CM, RESISTENCIA DE 35 MPA (NBR 9781), COR NATURAL - assentamento com argamassa no passeio público (rua lateral)	R\$ 6.144,90		R\$ -
4.2	BLOQUETE/PISO INTERTRAVADO DE CONCRETO - MODELO RETANGULAR/TUJOLINHO/PAVER/HOLANDES/PARALELEPIPEDO, 20 CM X 10 CM, E = 6 CM, RESISTENCIA DE 35 MPA (NBR 9781), COR NATURAL - assentamento com areia (estacionamento e passeio frontal)	R\$ 9.079,80		R\$ -
4.3	RENIVELAMENTO DA PAVIMENTAÇÃO INTERTRAVADA, COM BLOCO SEXTAVADO DE 25 X 25 CM, ESPESSURA 8 CM	R\$ 2.298,08	100,00%	R\$ 2.298,08
4.4	Nivelamento da base para assentamento do novo pavimento do estacionamento e passeio público	R\$ 1.073,19	100,00%	R\$ 1.073,19
4.5	EXECUÇÃO DE PAVIMENTO EM PISO INTERTRAVADO, BLOCO SEXTAVADO 25X25CM - 8CM - ESTACIONAMENTO E ÁREA DEMOLIDA	R\$ 7.715,25		R\$ -
4.6	CALÇADA EM PETI PAVET	R\$ 7.587,62	100,00%	R\$ 7.587,60
TOTAL DO ITEM SUPERIOR		R\$ 38.213,47		R\$ 38.213,47





Documento 351 do PROAD 8056/2018. Para verificar a autenticidade desta cópia, acesse o seguinte endereço eletrônico e informe o código 2019.YHGG.JDYN: <https://www.trt12.jus.br/proad/pages/consultadocumento.xhtml>

ITEM	SERVICO	PREÇO TOTAL COM B.O.I	Medição Atual	Período: 08/2016 a 10/2016
5.2	CONJUNTO DE BRISES HORIZONTAIS E VERTICAIS TIPO ALETAS EM ALUMINIO ANODIZADO NA COR BRANCA PARA AS JANELAS J61 E J67	R\$ -		R\$ -
5.3	PORTA EM LAMINADO ESTRUTURAL (TS) 10MM - (60x165), INCLUIDO FERRAGENS - FORNECIMENTO E INSTALAÇÃO	R\$ 3.743,33		R\$ -
5.4	PORTA EM ALUMINIO DE ABRIR TIPO VENEZIANA COM GUARNIÇÃO FIXAÇÃO COM PARAFUSOS - FORNECIMENTO E INSTALAÇÃO. AF_082016	R\$ 3.788,57		R\$ -
5	TOTAL DO ITEM SUPERIOR	R\$ 7.531,90		R\$ -
6	VIDRO-CASA			
6.1	VIDRO LISO TEMPERADO LAMINADO 8MM FIXADOS - FORNECIMENTO E INSTALAÇÃO	R\$ 1.507,28		R\$ -
6.2	PORTA DE VIDRO TEMPERADO 8MM; COM ACABAMENTO LISO TRANSLUCIDO, UMA FOLHA FIXA 820CM + FOLHA DE ABRIR 108CM, ALTURA 200CM. - FORNECIMENTO E INSTALAÇÃO (Item 10.9)	R\$ 1.329,62		R\$ -
7	EQUIPAMENTOS	R\$ 237,66		R\$ -
7.1	BANCADAS DE GRANITO (C O P A S) TIPO BRANCO ITAUNAS COM ESPESURA MINIMA DE 2CM, ACABAMENTO CONTRA A PAREDE TIPO RODATAMPO 10CM E NA BORDA EXTERNA DE 15CM	R\$ 2.011,88		R\$ -
7.2	LAVATÓRIO LOUÇA BRANCA COM COLUNA, 45 X 55CM OU EQUIVALENTE, PADRÃO MÍDIO - FORNECIMENTO E INSTALAÇÃO. AF_12/2013	R\$ 3.418,00	50,00%	R\$ 1.709,00
7.3	TANQUE DE ENCAIXA EM AÇO INOX 27L COM ACABAMENTO ALTO BRILHO. FORNECIMENTO E INSTALAÇÃO	R\$ 387,34		R\$ -
7.4	LAVATÓRIO LOUÇA BRANCA SUSPENSO 40X30CM - FORNECIMENTO E INSTALAÇÃO	R\$ 83,71		R\$ -
7.5	CUBA DE EMBUIR OVAL EM LOUÇA BRANCA, 35 X 50CM OU EQUIVALENTE - FORNECIMENTO E INSTALAÇÃO. AF_12/2013	R\$ 456,92	100,00%	R\$ 456,92
7.6	TORNEIRA DE MESA BICA ALTA DA DODOL ARTE, LINHA ÁTICA, REF 00005606-CR, COM AREJADOR ARTICULADO DA MARCA DODOL OU SIMILAR com arejador articulável da marca DODOL ou similar	R\$ 1.096,00		R\$ -
7.7	VALVULA DE DESCARGA PARA MICTÓRIO PRESSMATIC DODOL OU SIMILAR	R\$ 2.309,50		R\$ -
7.8	VALVULA DE DESCARGA COM SENSOR - FORNECIMENTO E INSTALAÇÃO (Item 13.22)	R\$ 12.031,90	100,00%	R\$ 12.031,90
7.9	VALVULA DE DESCARGA COM SENSOR - FORNECIMENTO E INSTALAÇÃO I (Item 13.21)	R\$ 1.451,22	100,00%	R\$ 1.451,22
7.10	CABIDE/GANCHO DE BANHEIRO SIMPLES EM METAL CROMADO	R\$ 126,18		R\$ -
8	TOTAL DO ITEM SUPERIOR	R\$ 4.587,31		R\$ 12.270,52
9	PINTURA INTERNA			
9.1	APLICAÇÃO E LIXAMENTO DE MASSA LÁTEX EM PAREDES, UMA DEMÃO AF_06/2014	R\$ 7.318,08	90,00%	R\$ 6.586,27
9.2	PINTURA PAREDES INTERNAS, COM TINTA LÁTEX ACRILICA, TIPO SUVINIL ACRILICO PREMIUM FOSCO, DA MARCA SUVINIL OU SIMILAR, NA COR PALHA	R\$ 13.786,00	70,00%	R\$ 9.650,20
9.3	APLICAÇÃO E LIXAMENTO DE MASSA LÁTEX EM TETO, UMA DEMÃO. AF_06/2014	R\$ 20.507,53	100,00%	R\$ 20.507,53
9.4	APLICAÇÃO FUNDO PREPARADOR ACRILICO BASE AGUA	R\$ 83,15	100,00%	R\$ 83,15
9	TOTAL DO ITEM SUPERIOR	R\$ 38.794,76		R\$ 43.827,15
10	PINTURA EXTERNA			
10.1	TEXTURA ACRILICA, APLICAÇÃO MANUAL EM PAREDE, UMA DEMÃO, AF_08/2016	R\$ 6.372,89	95,00%	R\$ 6.053,87
10.2	LIXAÇÃO DAS SUPERFÍCIES	R\$ 283,10	100,00%	R\$ 283,10
10.3	APLICAÇÃO MANUAL DE FUNDO SELADOR ACRILICO EM PANGOS DE FACHADA	R\$ 672,05	100,00%	R\$ 672,05
10.4	PINTURA ACRILICA DE PAREDES EXTERNAS, DO PREDIO PRINCIPAL COM TINTA ACRILICA PREMIUM A BASE D'AGUA COM ACABAMENTO FOSCO, UMA DEMÃO, COR A DEFINIR - FORNECIMENTO E EXECUÇÃO	R\$ 10.495,70	90,00%	R\$ 9.447,03
10.5	CADEREIRA SUSPENSA MANUAL / BALANÇIM INDIVIDUAL (NER 14751)	R\$ 1.337,30	90,00%	R\$ 1.203,57
10	TOTAL DO ITEM SUPERIOR	R\$ 18.971,04		R\$ 27.742,52

ITEM	SERVIÇO	PREÇO TOTAL COM I.E.D.A.	Medição Atual	Período 01/01/2018 a 31/12/2018
10.2	GUARDA-CORPO HT 10CM EM AÇO INOX COM ACABAMENTO ESCOVADO, COM LONGARINAS A CADA 16CM, DE ACORDO COM PROJETO E MEMORIAL DESCRITIVO - FORNECIMENTO E INSTALAÇÃO	R\$ 1.760,39		
10.3	Banheira física para carros tipo tubular em aço inox com aproximadamente 150cm de largura x 105cm de altura e Ø110cm	R\$ 460,63	100,00%	R\$ 460,63
10.3	GRADIL COM TUBOS DE AÇO GALVANIZADO DE ACORDO COM PROJETO E MEMORIAL DESCRITIVO - FORNECIMENTO E INSTALAÇÃO aproximadamente 150cm de largura x 105cm de altura e Ø110cm	R\$ 27.580,88		
TOTAL DO ITEM SUPERIOR				
11	CASA DE MÁQUINAS PARA ELEVADOR	R\$ 24.620,45		R\$ 24.620,45
11.1	PAREDE COM PLACAS DE GESSO ACARTONADO (DRYWALL), PARA USO INTERNO, COM DUAS FACES SIMPLES E ESTRUTURA METÁLICA COM GUJAS DUPLAS, COM VÃOS, AF. 06/2017 - P	R\$ 1.160,78	100,00%	R\$ 1.160,78
11.2	APLICAÇÃO FUNDO PREPARADOR ACRILICO BASE AGUA AF. 06/2014	R\$ 3,28	100,00%	R\$ 3,28
11.3	APLICAÇÃO E LINAMENTO DE MASSA LATEX EM PAREDES, UMA DEMÃO	R\$ 288,32	100,00%	R\$ 288,32
11.4	PINTURA PAREDES INTERNAS, COM TINTA LATEX ACRILICA, TIPO SUVINIL ACRILICO PREMIUM FOSCO, DA MARCA SUVINIL OU SIMILAR, NA COR PALHA	R\$ 365,97	50,00%	R\$ 182,99
TOTAL DO ITEM SUPERIOR				
12	ELETRICO ESTABILIZADO	R\$ 2.679,36		R\$ 2.679,36
9.4.4	NOBREAK MULTIFASICO - 8KVA 220V - FORNECIMENTO E INSTALAÇÃO	R\$ 4.340,28		
9.4.5	Transformador tipo pedestal classe 15 kv, 225 kVA e óleo, tensão primária 13,8 kv, tensão secundária 380/220V. Proteção por fusível babineta. -- FORNECIMENTO E INSTALAÇÃO	R\$ 32.911,75	100,00%	R\$ 32.911,75
10	Transformador tipo pedestal classe 25 kv, 225 kVA e óleo, tensão primária 13,8 kv, tensão secundária 380/220V. Proteção por fusível babineta. -- FORNECIMENTO E INSTALAÇÃO	R\$ 53.647,79	100,00%	R\$ 53.647,79
TOTAL DO ITEM SUPERIOR				
13	LIMPEZA	R\$ 15.703,34		R\$ 20.738,04
13.1	CARGA, TRANSPORTE E BOTA FORA DE ENTULHO	R\$ 3.404,03	100,00%	R\$ 3.404,03
TOTAL DO ITEM SUPERIOR				
14	ORÇAMENTO	R\$ 8.499,35		R\$ 3.798,93
14.1	DRENAGEM PARA AGUA PLUVIAL subterrâneo com tubo de concreto diâmetro 30 cm	R\$ 6.088,04	100,00%	R\$ 6.088,04
14.2	CALHA/CANALETA DE CONCRETO SIMPLES, TIPO MEIA CANA, D = 20 CM, PARA AGUA PLUVIAL	R\$ 2.175,04	100,00%	R\$ 2.175,04
14.3	FORNECIMENTO E INSTALAÇÃO - Argamassa polimérica (cimento, agregados minerais inertes, polímeros acrílicos e aditivos)	R\$ 654,92	100,00%	R\$ 654,92
14.4	CAÇAMBA PARA ENTULHO - COM LAUDO DE DESTINAÇÃO DE RESÍDUOS	R\$ 751,00	100,00%	R\$ 752,00
14.6	GRELHA DE FERRO FUNDIDO PARA CANALETA LARG = 30CM, FORNECIMENTO E ASSENTAMENTO	R\$ 2.743,50	100,00%	R\$ 2.753,50
TOTAL DO ITEM SUPERIOR				
16	OUTROS	R\$ 12.072,80		R\$ 13.022,20
15.1	PERSIANA vertical com lâminas em resina, modelo jura, cabo bege, com blecaute. Cor de referência: contrad câmara, marca persipolis ou similar	R\$ 15.760,27		
15.2	MOVEL DA RECEPCÃO conforme detalhamento	R\$ 5.144,15		
15.3	J02 - Janela basculante em alumínio, anodizado na cor prata, três folhas móveis de vidro miniorbeal 6mm. Contramarco em alumínio. Dimensões: 100x80cm e peitoril de 200cm.	R\$ 836,62		
15.4	J03 - Janela basculante em alumínio, anodizado na cor prata, três folhas móveis de vidro comum 6mm e uma folha maxin-ar em vidro temperado 6mm. Contramarco em alumínio. Dimensões: 100x160cm e peitoril de 100cm ou 120cm.	R\$ 1.865,68		
15.5	J04 - Janela basculante em alumínio, anodizado na cor prata, seis folhas móveis de vidro miniorbeal 6mm. Contramarco em alumínio. Dimensões: 120x160cm e peitoril de 140cm.	R\$ 3.978,40		
15.6	J06 - Janela basculante em alumínio, anodizado na cor prata, seis folhas móveis de vidro liso comum 6mm. Contramarco em alumínio. Dimensões: 200x80cm e peitoril de 200cm.	R\$ 1.669,08		
15.7	Remoção de área de jardim no terreno			
15.7.1	DEMOIÇÃO DE ALVENARIA OQR TIPO DE BLOCO, DE FORMA MECANIZADA, SI REAPROVEITAMENTO - ANEXO E PAREDES INTERNAS ED. PRINCIPAL	R\$ 73,12		
15.7.2	DEMOIÇÃO DE CONTRAPISO COM MARTELETE - EDIFICAÇÃO ANEXA	R\$ 103,62		
15.7.3	CHAPISCO APLICADO SOMENTE EM ESTRUTURAS DE CONCRETO EM ALVENARIAS INTERNAS, COM DESEMPENADEIRA, IDENTADA ARGAMASSA INDUSTRIALIZADA COM PREPARO MANUAL, AF. 06/2014	R\$ 20,61		
15.7.4	EMBÓCO, PARA RECEBIMENTO DE CERÂMICA, EM ARGAMASSA TRACO 1:2:8, PREPARO MECÂNICO COM BETONEIRA 400L, APLICADO MANUALMENTE EM FACES INTERNAS DE PAREDES, PARA AMBIENTE COM ÁREA MENOR QUE 5M2, ESPESURA DE 20MM, COM EXECUÇÃO DE TALISCAS, AF. 06/2014	R\$ 46,07		

ITEM	SERVIÇO	PREÇO TOTAL COM = C.1	Medição Atual	
			Período: 10/01/2020 a 10/02/2018	
15.7.5	GRANITO NATURAL CINZA ASSENTADO SOBRE ARGAMASSA ESPECIAL, REJUNTE CINZA - FORNECIMENTO E INSTALAÇÃO.	R\$ 429,76		R\$
15.7.6	CONTRAPISO EM ARGAMASSA TRACO 1:4 (CIMENTO E AREIA), PREPARO MECÂNICO COM BETONEIRA 400 L, APLICADO EM ÁREAS SECAS SOBRE LAJE, ADESIÃO, ESPESSURA 4CM. AF. 06/2014.	R\$ 138,52		R\$
15.7.7	PISO EM BASALTO ASSENTADO SOBRE ARGAMASSA COLANTE REJUNTADO COM CIMENTO COMUM.	R\$ 611,33		R\$
15.7.8	RODAPÉS E VISTAS DE POLIESTIRENO, 7CM DE ALTURA, 7CM DE ALTURA E 1,30M DE ESPESSURA - FORNECIMENTO E INSTALAÇÃO.	R\$ 365,20		R\$
15.7.9	APLICAÇÃO FINDO PREPARADOR ACRILICO BASE AGUA.	R\$ 0,43		R\$
15.7.10	AF. 06/2014.	R\$ 37,75		R\$
15.7.11	PINTURA PAREDES INTERNAS, COM TINTA LATEX ACRILICA, TIPO SÚVILIL ACRILICO PREMIUM FOSCO, DA MARCA SÚVILIL OU SIMILAR, NA COR PALHA.	R\$ 50,23		R\$
15.7.12	CARGA, TRANSPORTE E BOTA FORA DE ENTULHO.	R\$ 113,57		R\$
15.7.13	SEIXO BRANCO MEDIO, EM PEDRA CALÇÁRIO - FORNECIMENTO E INSTALAÇÃO.	R\$ 328,46		R\$
15.7.14	SEIXO DE RIO ESCURO MEDIO - FORNECIMENTO E INSTALAÇÃO.	R\$ 329,45	100,00%	R\$ 283,40
15.7.15	VASOS DE CONCRETO EM PLANTIO DE ESPECIES VEGETAIS.	R\$ 446,40	100,00%	R\$ 71,90
15.7.16	JIBOIA-VERDE - FORNECIMENTO E INSTALAÇÃO.	R\$ 322,50	100,00%	R\$ 36,00
15.7.17	DRACENA - FORNECIMENTO E INSTALAÇÃO.	R\$ 143,50	100,00%	R\$ 57,80
15.7.18	CIPO-CORAL - FORNECIMENTO E INSTALAÇÃO.	R\$ 1.266,00	100,00%	R\$ 67,20
TOTAL DO ITEM SUPERIOR		R\$ 12.067,20		R\$ 500,50
CUSTO TOTAL SEM B.D.I		R\$ 94.424,18		R\$ 3.5.093,16
PREÇO TOTAL, COM B.D.I		R\$ 116.937,07		

Engenheiro Projetos: Construtora dos Empreendimentos Ltda
 CNPJ: 08.578.161/0001-95
 Daniel Burbin - SSP nº 2.894.156-8
 Eng. Civil CREA SC 081216-1
 Sócio Administrador



CP 8056/18

18/12/2019

Nota Fiscal de Serviço Eletrônica - Série NFS-e Nº 676

ENGASTE PROJETOS, CONSTRUÇÕES E INCORPORAÇÕES LTDA CNPJ: 08.578.161/0001-79 RUA ANITA GARIBALDI, 270 - LOJA 301 CEP: 89700-126 - Bairro: CENTRO Município: CONCORDIA - SC Telefone: (49) 34412744 Celular: (499) 84025618 Email: engaste@engasteconstrucoes.com.br Insc. Municipal: 23148 Insc. Estadual: 255318553	Número da NFS-e 676	
	Situação Emitido	

Nota Fiscal de Serviço Eletrônica - Série NFS-e

 ESTADO DE SANTA CATARINA PREFEITURA MUNICIPAL DE CONCORDIA SECRETARIA MUNICIPAL DE FINANÇAS	Autenticidade 0180830041170552	
	Data Emissão 18/12/2019	Hora Emissão 13:57:42

TOMADOR DO SERVIÇO

Razão Social TRIBUNAL REGIONAL DO TRABALHO DA 12ª REGIÃO		
CPF/CNPJ 02.482.005/0001-23		IE 0
Endereço RUA ESTEVES JUNIOR	Número 395	Complemento
Bairro CENTRO	CEP 88015-905	Cidade - Estado FLORIANÓPOLIS - SC

DESCRIÇÃO DOS SERVIÇOS PRESTADOS

Serviço	Quant.	Unid.	Vir. Unid.	Local Prest.	Alíquota	Sit. Trib.	Vir. Trib.	Dedução	Vir. ISSRF
702	1,00	UN	248.851,2600	8055	2,00 %	TRBCRF	248.851,26	145.453,56	2.067,95

Descrição do Serviço: **MEDICÃO 12ª - CONTRATO NUMERO 8056/2018. MATRICULA CEI 90.000.21974/72 OBRA: EXECUÇÃO DE REFORMA DO PRÉDIO QUE ABRIGARÁ A NOVA SEDE DO FÓRUM TRABALHISTA DE BRUSQUE, SENDO APLICADO R\$145.453,56 DE MATERIAL E R\$103.397,70 DE MÃO DE OBRA APLICADA, TOTALIZANDO UM VALOR DE R\$248.851,26. DADOS BANCÁRIOS: BANCO SICREDI (748), AGENCIA 0217, CONTA 811910.**

Base de Cálculo	Valor ISSQN	Valor ISSRF	Desconto	Valor Total
103.397,70	2.067,95	2.067,95	0,00	248.851,26
IR 2.986,22	INSS 11.373,75	CSLL 2.488,51	COFINS 7.465,54	PIS 1.617,53

Descrição dos subitens da lista de serviço em acordo com Lei Complementar 116/03

702 - Execução, por administração, empreitada ou subempreitada, de obras de construção civil, hidráulica ou elétrica e de outras obras semelhantes, inclusive sondagem, perfuração de poços, escavação, drenagem e irrigação, terraplanagem, pavimentação, concretagem e a instalação e montagem de produtos, peças e equipamentos (exceto o fornecimento de mercadorias produzidas pelo prestador de serviços fora do local da prestação dos serviços, que fica sujeito ao ICMS).

Legenda do local da prestação do serviço

8055 - BRUSQUE - SC

Outras informações

TRBCRF - Tributada com redução da base de cálculo com imposto sobre serviços retido na fonte

(702) Serviço não tributável no município do prestador. O ISSQN é devido no município onde o serviço foi prestado.

Autorização para emissão de Nota Fiscal de Serviço Eletrônica: 86/2011 de 23/12/2011.

A data de vencimento do ISS quando o mesmo for devido no município do Prestador: 15/01/2020.

A veracidade das informações declaradas na NF-e podem ser consultadas no site: www.concordia.sc.gov.br >> Portal de Serviços On Line >> Consulta Autenticidade de NFS-e.

Valor aproximado dos tributos: Federais R\$ 33.470,49 (13.45%), Estaduais R\$ 0,00 (0.00%), Municipais R\$ 7.838,81 (3.15%), com base na Lei 12.741/2012 e no Decreto 8.264/2014 - Fonte: IBPT.

MEDICÃO 12ª - CONTRATO NUMERO 8056/2018. MATRICULA CEI 90.000.21974/72 OBRA: EXECUÇÃO DE REFORMA DO PRÉDIO QUE ABRIGARÁ A NOVA SEDE DO FÓRUM TRABALHISTA DE BRUSQUE, SENDO APLICADO R\$145.453,56 DE MATERIAL E R\$103.397,70 DE MÃO DE OBRA APLICADA, TOTALIZANDO UM VALOR DE R\$248.851,26. DADOS BANCÁRIOS: BANCO SICREDI (748), AGENCIA 0217, CONTA 811910.

Software Fiscal Web - IPM Sistemas - Colegido no De...
08 578 161 / 0001 - 79

**ENGASTE PROJETOS, CONSTRUÇÕES
 E INCORPORAÇÕES LTDA.**

RUA ANITA GARIBALDI, 270 - LOJA 34 - 4º PVTO.
 CENTRO - CEP 89 700-000

CONCORDIA - SC

http://www.nfs-e.net/datacenter/include/nfw/nfw_imprime_notas.php?codauten=0180830041170552&ID=NFSID=ih8d22o7f0gac30euk4lmn2jr2 1/1

Documento 357 do PROAD 8056/2018. Para verificar a autenticidade desta cópia, acesse o seguinte endereço eletrônico e informe o código 2019.KGHZ.TWVJ: <https://www.trt12.jus.br/proad/pages/consultadocumento.xhtml>

ANGELA TEREZINHA TEIXEIRA

Documento seguro, emitido com gravação automática no servidor de banco de dados do Município.

Certifico que os serviços/materiais especificados na presente nota/fatura foram efetivamente prestados/entregues.

Em 18/12/19

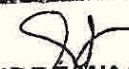
ANDRÉ WAGNER

Analista Judiciário
Matricula: 4262
Eng.º Civil CREA-SC 068.622-2

Adalberto Knoth

Analista Judiciário
Engenheiro Civil
CREA/SC 124.968-3

Diretor Substituto do SPO

TERMO DE LIQUIDAÇÃO

Liquida-se o presente documento de acordo com o Artigo 63 da Lei nº 4.320/64. O documento refere-se ao original da 1ª via, arquivado neste Setor.

Em 19/12/19

Simone Bonafelli Cardoso
Técnico Judiciário

* J8NE1262

39-16 → R\$ 114.424,66

* J9NE477

39-16 → R\$ 134.426,60

R\$ 248.851,26

CP 8056/2018

ANEXO – V

ATESTADO DE CONFORMIDADE PARA PAGAMENTO DA NOTA FISCAL

LIQUIDAÇÃO DA NOTA FISCAL			
CONTRATO/PROAD Nº:	8056/2018		
EMPRESA CONTRATADA:	ENGASTE		
PERÍODO DA VIGÊNCIA DO CONTRATO:	11/		
RESPONSÁVEL:			
Item	SIM	NÃO	Não se aplica
1. NO INÍCIO DA PRESTAÇÃO DE SERVIÇOS:			
1.1 Houve anotações em Carteira de Trabalho e Previdência Social			X
1.2 Abertura de conta-depósito vinculada			X
1.3 Apresentação da garantia contratual			X
1.4 Relação de todos os empregados que prestarão serviço			X
1.5 Houve o encaminhamento dos exames admissionais dos empregados			X
1.6 Outros documentos exigidos no edital/contrato			X
2. NA LIQUIDAÇÃO MENSAL DA NOTA FISCAL:			
2.1 O Fiscal de Contrato atestou a conformidade na prestação dos serviços (Caso afirmativo informar o número do marcador do referido documento do respectivo proad)	X		
2.2 Valor da Nota Fiscal corresponde ao valor contratual mensal			X
2.3 Verificar se o CNPJ da contratada contido na Nota Fiscal é o mesmo que consta da Nota de Empenho)	X		
2.4 Período da prestação de serviços está correto (sempre corresponde ao mês anterior ao da fatura)	X		
2.5 Caso haja falta informada pelo Fiscal do Contrato, verificar se houve desconto respectivo na Nota Fiscal			X
3. A CONTRATADA FORNECEU TODA A DOCUMENTAÇÃO OBRIGATÓRIA DA MÃO DE OBRA DIRETAMENTE ENVOLVIDA NA EXECUÇÃO DOS SERVIÇOS:			
3.1 Aviso de férias e os respectivos comprovantes de quitação ao trabalhador			X
3.2 Comprovantes de pagamento dos salários, vale-transporte e auxílio-alimentação dos empregados e cartão ponto	X		
3.3 Verificar se a empresa realizou a retenção da contribuição previdenciária	X		
3.4 Verificar se a empresa realizou o recolhimento dos impostos incidentes sobre a prestação do serviço	X		
4. COMPROVANTE DOS RECOLHIMENTOS DO FGTS POR MEIO DE:			
4.1 Cópia do protocolo de envio de arquivos, emitido pela Conectividade Social (GFIP)	X		
4.2 Cópia da Guia de Recolhimento do FGTS (GRF) com a autenticação mecânica ou acompanhada do comprovante do recolhimento bancário ou o comprovante emitido quando o recolhimento for efetuado pela internet	X		
4.3 Cópia da relação dos trabalhadores constantes do arquivo SEFIP (RE)	X		
4.4 Cópia da relação de Tomadores/Obras (RET)	X		
5. COMPROVANTE DOS RECOLHIMENTOS DAS CONTRIBUIÇÕES AO INSS POR MEIO DE:			
5.1 Cópia do protocolo de envio de arquivos, emitido pela Conectividade Social (GFIP)	X		
5.2 Cópia do comprovante de declaração à Previdência	X		
5.3 Cópia da Guia da Previdência Social (GPS) com a autenticação mecânica ou acompanhada do comprovante do recolhimento bancário ou o comprovante emitido quando o recolhimento for efetuado pela internet	X		

5.4	Cópia da relação dos trabalhadores constantes do arquivo SEFIP (RE)	X		
5.5	Cópia da relação de Tomadores/Obras (RET)	X		
6. NA ADMISSÃO/SUBSTITUIÇÃO DE TRABALHADORES:				
6.1	Houve anotação em Carteira de Trabalho e Previdência Social?			X
6.2	Houve encaminhamento dos exames admissionais dos empregados?			X
7. NA DISPENSA DE TRABALHADORES:				
7.1	Termo de rescisão de contrato de trabalho, devidamente homologado pelo Sindicato da categoria profissional do trabalhador			X
7.2	Comprovante das verbas rescisórias devidamente assinado			X
7.3	Exames médicos demissionais dos empregados			X
7.4	Notificação de aviso prévio			X
8. VALIDADE DAS CERTIDÕES NEGATIVAS:				
8.1	Certidão negativa de débitos trabalhistas	X		
8.2	GPS (INSS)	X		
8.3	GRF (GFTS)	X		
8.4	Certidão conjunta de débitos relativos as Tributos Federais	X		
8.5	Certidão Dívida Ativa da União	X		
8.6	Certidão Negativa de Débitos Salariais	X		
8.7	Prova de regularidade com a Fazenda Estadual	X		
8.8	Prova de regularidade com a Fazenda Municipal			
9. OUTROS ITENS PREVISTOS NO EDITAL/CONTRATO				
9.1				
9.2				
9.3				
9.4				
9.5				
9.6				

Simone Bonatelli Cardoso
Técnico Judiciário

___ SIAFI2019-CONTABIL-DEMONSTRA-CONRAZAO (CONSULTA RAZAO POR C. CONTABIL)_____
23/12/19 12:57 USUARIO : HELOISA
DATA EMISSAO : 20Dez19 TIPO OB: 11 NUMERO : 2019OB806041
UG/GESTAO EMITENTE: 080013 / 00001 - TRIBUNAL REGIONAL DO TRABALHO DA 12A.REGI
BANCO : 001 AGENCIA : 3582 CONTA CORRENTE : 997380632
FAVORECIDO : 08578161/0001-79 - ENGASTE PROJETOS, CONSTRUCOES E INCORPO
BANCO : 748 AGENCIA : 0217 CONTA CORRENTE : 811910
DOCUMENTO ORIGEM : 080013/00001/2019NP001987 SIST. ORIGEM : GESTAOCOMP
NUMERO BANCARIO : 006710742-7 PROCESSO : CP-8056/2018
VALOR : 220.851,76

IDENT. TRANSFER. :
OBSERVACAO DATA SAQUE BACEN: 20/12/19
PAGAMENTO DA NOTA FISCAL 676 - REFORMA DO PRÉDIO QUE ABRIGARÁ A NOVA SEDE DO F
ÓRUM DE BRUSQUE. 12A. MEDIÇÃO. PROAD-8056/2018. RETIDO R\$ 2.067,95 REF. ISS.

CONTINUA ...

PF1=AJUDA PF3=SAI PF4=ESPELHO PF9=HISTORICO PF12=RETORNA



Documento 358 do PROAD 8056/2018. Para verificar a autenticidade desta cópia,
acesse o seguinte endereço eletrônico e informe o código 2019.KCYP.MHZR:
<https://www.trt12.jus.br/proad/pages/consultadocumento.xhtml>

23/12/19 12:57

USUARIO : HELOISA

DATA EMISSAO : 20Dez19 TIPO OB: 11

NUMERO : 2019OB806041

UG/GESTAO EMITENTE: 080013 / 00001 - TRIBUNAL REGIONAL DO TRABALHO DA 12A.REGI

BANCO : 001 AGENCIA : 3582 CONTA CORRENTE : 997380632

FAVORECIDO : 08578161/0001-79 - ENGASTE PROJETOS, CONSTRUCOES E INCORPO

BANCO : 748 AGENCIA : 0217 CONTA CORRENTE : 811910

VALOR : 220.851,76

L	EVENTO	INSCRICAO	CLAS.CONT	CLAS.ORC	VALOR
---	--------	-----------	-----------	----------	-------

01	401003	2019NE000477400		33903916	
----	--------	-----------------	--	----------	--

108.495,05

02	401006	2018NE001262400		33903916	
----	--------	-----------------	--	----------	--

112.356,71

03	531814	2018NE001262	213110400	33903916	
----	--------	--------------	-----------	----------	--

112.356,71

04	531814	2019NE000477	213110400	33903916	
----	--------	--------------	-----------	----------	--

108.495,05

05	561602	0100000000400C			
----	--------	----------------	--	--	--

220.851,76

LANCADO POR : 56480440978 - FURLAN

UG : 080013 20Dez19 15:22

PF1=AJUDA PF3=SAI PF4=ESPELHO PF5=EVENTO/CONTA PF9=HISTORICO PF12=RETORNA

23/12/19 12:57

USUARIO : HELOISA

DATA EMISSAO : 20Dez19 VENCIMENTO: 20Dez19 NUMERO : 2019DF801416
UG/GESTAO EMITENTE: 080013 / 00001 - TRIBUNAL REGIONAL DO TRABALHO DA 12A.REGI
CONTRIBUINTE : 08578161/0001-79 - ENGASTE PROJETOS, CONSTRUCOES E INCORPO
RECURSOS : COM VINCULACAO DE PAGAMENTO
PROCESSO : CP-8056/2018 DOC.ORIGEM 080013 / 00001 / 2019NP001987
PERIODO APURACAO : 20Dez19 PERCENTUAL :
REFERENCIA : REC. BRUTA ACUMULADA:
RECEITA : 6147
VALORES BASE DE CALCULO : 248851,26
RECEITA : 14.557,80
MULTA : QUIT.CONF.PORT.SRF 913 DE 25/07/02
JUROS DE MORA : 009/ 0001 , EM 20/12/19
TOTAL : 14.557,80

OBSERVACAO

Recolhimento de IRRF e contribuições, retidas cfe. Instr. Normativa RFB 1234/2012, ref. Pagamento da Nota Fiscal 676 - Reforma do prédio que abrigará a nova sede do Fórum de Brusque. 12a. Medição. Proad-8056/2018.

LANCADO POR : 58654976934 - GAMBA UG : 080013 20Dez19 13:29
PF1=AJUDA PF2=DADOS ORC/FIN PF3=SAI PF4=ESPELHO PF12=RETORNA

23/12/19 12:58

USUARIO : HELOISA

DATA EMISSAO : 20Dez19

NUMERO : 2019GP800276

UG/GESTAO EMITENTE: 080013/00001-TRIBUNAL REGIONAL DO TRABALHO DA 12A.REGIAO

RECOLHEDOR : 900002197472

CODIGO DE PGTO : 2682 - CONTRIB RET S/A NF/FATURA PRESTADORA SERV-CEI

COMPETENCIA : DEZ19

RECURSO : 3

PROCESSO : CP-8056/2018

DOCUMENTO ORIGEM : 080013/00001/2019NP001987 NUMERO REMESSA :

QUIT.CONF.RESOL. INSS/DC NO.100, 26/08/02

009/ 3582 , EM 20/12/19

VALOR INSS : 11.373,75

VALOR OUTRAS ENTIDADES :

VALOR ATM/MULTA/JUROS :

TOTAL : 11.373,75

OBSERVACAO

Recolhimento de contribuição, retida cfe. Instr. Normativa RFB 971/2009, ref. Pagamento da Nota Fiscal 676 - Reforma do prédio que abrigará a nova sede do Fórum de Brusque. 12a. Medição. Proad-8056/2018. Retido R\$ 2.067,95 ref. ISS.

LANCADO POR : 58654976934 - GAMBIA UG : 080013 20Dez19 13:29

PF1=AJUDA PF2=DADOS ORC/FIN PF3=SAI PF4=ESPELHO PF12=RETORNA