Ao
Tribunal Regional do Trabalho
Sr. Adalberto Knoth - Fiscal do Contrato/Supervisão Técnica

RELATÓRIO FOTOGRÁFICO – REFERENTE Á MEDIÇÃO N° 27 E MEDIÇÃO DO ADITIVO

A Empresa Engedix – Soluções de Engenharia Ltda, com sede na Rua Tenente Antônio João 301, Centro na cidade de Xanxerê – SC, inscrita no CNPJ nº 81.546.988/0001-90, detentora do Contrato de Empreitada por Preço Global de Prestação de Serviços CP- 9013/2014, para a Construção do Novo Fórum Trabalhista de Chapecó, vem através de este apresentar relatório fotográfico que demonstra a execução dos itens inclusos na medição n° 27 e Aditivo.

Serviços cobrados na medição:

1 - Despesas e administração da obra
1.8.3 – Aluguel de Elevador

Imagem elevação 04

5.0 – Impermeabilizações
5.1.5 – Lajes externas

Documento 731 do PROAD 9013/2014. Para verificar a autenticidade desta cópia, acesse o seguinte endereço eletrônico e informe o código 2017.FBPT.RVRZ:
https://www.trt12.jus.br/proad/f/t/consultardocumento

Imagem do segundo pavimento

Imagem do terceiro pavimento

8.0 – Instalações Hidrosanitárias

8.1 – Instalações Hidraúlicas – Água Fria

Imagem primeiro pavimento

8.2 – Instalações Sanitárias – Esgoto e Pluvial

Imagem terceiro pavimento

9.0 – Instalações Elétricas

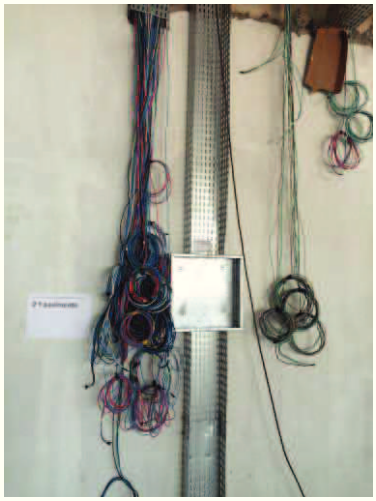

Imagem segundo pavimento

Imagem terceiro pavimento

10.0 – Instalações cabeamento estruturado

Imagem terceiro pavimento

12.0 – Instalações Preventivas Contra Incêndio

Imagem pavimento térreo

Imagem quarto pavimento

13 – Revestimento
13.3 – Reboco Cerâmico
13.3.1 – Paredes internas

Imagem segundo pavimento

Imagem terceiro pavimento

14.6 – Acabamentos em granito

14.6.2 – Peitoril em granito

Imagem pavimento térreo

14.6.1 – Soleira em granito

Imagem segundo pavimento

15 – Esquadrias

Imagem demonstrando esquadrias

Imagem segundo pavimento

Vidros e Películas

Imagem fachada

16.0 – Pinturas
16.1 – Pinturas Internas

Imagem massa corrida segundo pavimento

Imagem massa corrida terceiro pavimento

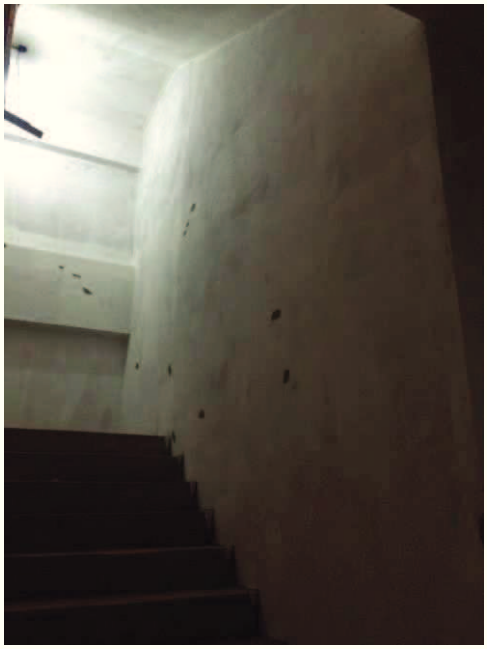

Imagem selador escadaria

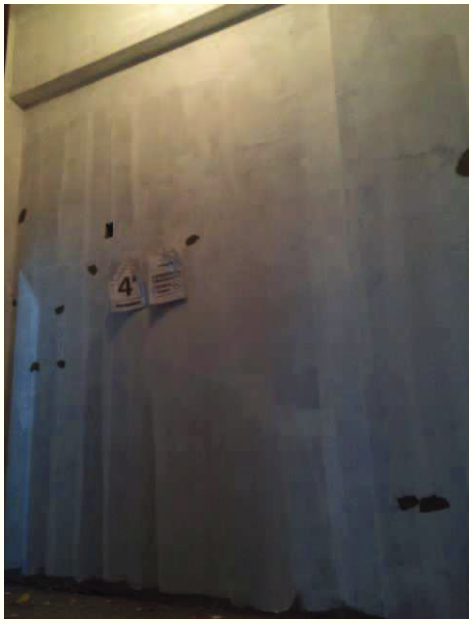

Imagem selador escadaria

17.0 – Pavimentação

17.1 – Regularização do piso

Imagem regularização primeiro pavimento

17.1.2.1 – Piso Cerâmico

Imagem cerâmica segundo pavimento

17.1.2.2- Piso Porcelanato

Imagem porcelanato terceiro pavimento

Imagens Referentes à Medição Aditivo

21.0 – Serviços complementares
21.2 – Muro

Imagem muro de contenção

Imagem muro de contenção

21.4 – Cisterna

Imagem cisterna manta asfáltica

Imagem cisterna manta asfáltica

Xanxerê (SC), 18 de outubro de 2017.

2° MEDIÇÃO - 5° ADITIVO

PROPRIETÁRIO: **TRIBUNAL REGIONAL DO TRABALHO**
OBRA: **FÓRUM TRABALHISTA DE CHAPECÓ**
LOCAL: **RUA RUI BARBOSA, 239 E - BAIRRO CENTRO | CHAPECÓ/SC**
PRAZO: **18 MESES**

TAXAS:
BDI = 0,240220
BDI Dif.= 0,140157
LS = 0,850900

ITEM	CÓDIGO	DESCRIÇÃO	UNID	QUANT. PLANILHA	QUANT. MEDIDA	ACUMULADO ANTERIOR	ACUMULADO TOTAL	PREÇO MAT. (UNIT.)(R$)	PREÇO MAT. (TOT.)(R$)	PREÇO M.O. (UNIT.)(R$)	PREÇO M.O. (TOT.)(R$)	PREÇO UNITARIO (TOT) (R$)	PREÇO FINAL (SEM BDI)	PREÇO FINAL (COM BDI)
		SERVIÇOS A ADITIVAR												
1	**DESPESAS E ADMINISTRAÇÃO DE OBRA**													**62.251,54**
1.3	**CONSUMO**													
1.3.1	ADM Obra - CASAN	CONSUMO MENSAL DE AGUA PARA CONSTRUÇÃO	MÊS	4,50			-	403,87	-	-	-	403,87	-	-
1.3.2	ADM Obra - CELESC	CONSUMO MENSAL DE ENERGIA ELETRICA PARA CONSTRUÇÃO	MÊS	4,50			-	665,27	-	-	-	665,27	-	-
1.4														
1.4.1	2707	ENGENHEIRO OU ARQUITETO DE OBRA (4 HORAS DIÁRIAS)	MÊS	956,00	325,00	573,60	898,60	-	-	74,33	24.157,82	74,33	24.157,82	29.961,01
1.4.2	2706	ENGENHEIRO ELETRICISTA DE OBRA (2 HORAS DIÁRIAS)	MÊS	44,00	15,00	26,40	41,40	-	-	40,41	606,15	40,41	606,15	751,76
1.4.3	4069	MESTRE DE OBRAS	MÊS	1.344,74	480,00	806,85	1.286,85	-	-	25,96	12.462,28	25,96	12.462,28	15.455,97
	532	TÉCNICO DE OBRAS	MÊS	1.128,00	400,00	676,80	1.076,80	-	-	14,68	5.872,63	14,68	5.872,63	7.283,35
1.4.5	532	TÉCNICO DE SEGURANÇA	MÊS	854,00	300,00	512,40	812,40	-	-	14,68	4.404,47	14,68	4.404,47	5.462,51
1.4.6	253	ALMOXARIFE	MÊS	176,00	60,00	105,60	165,60	-	-	8,90	533,92	8,90	533,92	662,18
1.4.7	10508	VIGIA NOTURNO	MÊS	1.454,00	300,00	872,40	1.172,40	-	-	7,19	2.156,67	7,19	2.156,67	2.674,75
1.5	**DESPESAS DA ADMIISTRAÇÃO LOCAL DA OBRA**													
1.5.1	ADM Obra	ALIMENTAÇÃO DE FUNCIONÁRIOS	MÊS	3,75			-	4.811,40	-	-	-	4.811,40	-	-
1.5.2	ADM Obra	TRANSPORTE DE FUNCIONÁRIOS	MÊS	3,75			-	1.603,80	-	-	-	1.603,80	-	-
1.7	**LIMPEZA PERMANENTE DA OBRA**													
1.7.1	COMPOSIÇÃO 303	LIMPEZA PERMANENTE DE OBRA	MÊS	2,40			-	-	-	290,14	-	290,14	-	-
1.8	**EQUIPAMENTOS DO CANTEIRO DE OBRAS**													
1.8.3	73296US	ALUGUEL ELEVADOR EQUIPADO P/TRANSP CONCR A 10M ALT-CPS/ OPERADOR COM GUINCHO DE 10CV 16M TORRE DESMONTAVEL CACAMBA AUTOMATICA DE 550L FUNILP/DESCARGA E SILO DE ESPERA DE 1000L	H	170,00	0,00	170,00	170,00	7,49	0,00	0,00	0,00	7,49	0,00	0,00
21	**SERVIÇOS COMPLEMENTARES**													**50.606,28**
21.2	**MUROS E FECHAMENTOS**													**31.846,10**
21.3	**EXECUÇÃO DE MURO EM CONCRETO ARMADO**													
21.3.1	**RETIRADA DO MURO EXISTENTE**													
21.3.1.1	85334	REMOÇÃO DA CERCA METÁLICA	M2	56,20	26,20	30,00	56,20		-	8,53	223,49	8,53	223.49	277,17
21.3.1.2	84152	DEMOLIÇÃO MAUAL DE CONCRETO ARMADO , COM RETIRADA DE PEDRAS DO MURO EXSITENTE	M3	74,50	35,00	25,00	60,00	-	-	169,18	5.921,30	169,18	5.921,30	7.343,71
21.3.2	**SERVIÇOS DE TERRA**													
21.3.2.1	72915	ESCAVACAO MECANICA DE VALA EM MATERIAL DE 2A. CATEGORIA ATE 2 M DE PROFUNDIDADE COM UTILIZACAO DE ESCAVADEIRA HIDRAULICA	M3	192,43	50,00	90,00	140,00	-	-	10,46	523,00	10,46	523,00	648,64
21.3.2.2	73965/010U	ESCAVACAO MANUAL DE VALA EM MATERIAL DE 1A CATEGORIA ATE 1,5M EX CLUINDO ESGOTAMENTO / ESCORAMENTO	M3	88,34	25,00	30,00	55,00	-	-	29,86	746,50	29,86	746,50	925,82
21.3.2.3	73964/006	REATERRO COM COMPACTAÇÃO MANUAL COM MATERIAL IMPORTADO, ADENSADO E COMPACTADO MANUAL	M3	187,21			-	-	-	41,92	-	26,21	-	-
21.3.2.3	72897U	TRANSPORTE PARA REMOÇÃO DE ENTULHO E TERRA - PARA BOTA FORA	M3	390,00	95,00	160,00	255,00	5,63	534,85	10,24	972,80	15,87	1.507,65	1.869,82
21.3.3	**CONCRETO MAGRO - REFORÇO DE FUNDAÇÃO**													
3.1.2.2	74074/004	FORMA PARA CONCRETO MAGRO - VIGA E MÍSSULA	M2	230,31	45,00		45,00	49,03	2.206,35	24,99	1.124,55	58,54	2.634,30	3.267,11
	84216	FORMA PARA ESTRUTURAS DE CONCRETO (PILAR, VIGA E LAJE) EM CHAPA DE MADEIRA COMPENSADA RESINADA, DE 1,10 X 2,20, ESPESSURA = 12 MM, 05 UTILIZACOES. (FABRICACAO, MONTAGEM E DESMONTAGEM)	M²	230,31	45,00		45,00	12,69	571,05	9,41	423,45	22,10	994,50	1.233,40
	6042	CONCRETO NAO ESTRUTURAL, CONSUMO 210KG/M3, PREPARO COM BETONEIRA, SEM LANCAMENTO	M3	9,57	0,20	1,80	2,00	161,00	32,20	107,34	21,47	268,34	53,67	66,56
	83668	CAMADA DE BRITA GRADUADA - 20CM	M3	22,96		5,50	5,50	64,57	-	32,92	-	103,49	-	-
	73902/001	CAMADA DE RACHÃO - 30CM	M3	34,45		8,20	8,20	65,03	-	33,16	-	96,20	-	-
21.3.4	**CONCRETO ARMADO PARA MURO DE ARRIMO**													
21.3.4.1	94965	CONCRETO USINADO BOMBEADO FCK=25MPA, COLOCACAO, ESPALHAMENTO E ADENSAMENTO MECANICO.	M3	102,91	2,30	12,50	14,80	215,45	57.115,19	109,84	252,63	325,29	748,17	927,89
21.3.4.2	74074/004	FORMA PARA ESTRUTURAS DE CONCRETO, CHAPA DE MADEIRA, E=12MM, SEM REAPROVEITAMENTO	M²	815,49	110,00		110,00	49,03	5.393,30	24,99	2.748,90	58,54	6.439,40	7.986,27
	84216	FORMA PARA ESTRUTURAS DE CONCRETO (PILAR, VIGA E LAJE) EM CHAPA DE MADEIRA COMPENSADA RESINADA, DE 1,10 X 2,20, ESPESSURA = 12 MM, 05 UTILIZACOES. (FABRICACAO, MONTAGEM E DESMONTAGEM)	M²	815,49	110,00		110,00	12,69	1.395,90	9,41	1.035,10	22,10	2.431,00	3.014,97
21.3.4.4	74254/002US	ARMACAO ACO CA-50, DIAM. 8 (5/16") -FORNECIMENTO/ CORTE(PERDA DE 10%) / DOBRA / COLOCAÇÃO.	KG	94,80	16,00		16,00	4,46	71,38	2,27	36,39	6,74	107,78	133,67
21.3.4.5	74254/002US	ARMACAO ACO CA-50, DIAM.10 (3/8") -FORNECIMENTO/ CORTE(PERDA DE 10%) / DOBRA / COLOCAÇÃO. EXCLUIDO ARAME	KG	2.577,70	400,00		400,00	4,46	1.784,59	2,27	909,79	6,74	2.694,38	3.341,63
21.3.4.6	74254/002US	ARMACAO ACO CA-50, DIAM. 12,5 (1/2") -FORNECIMENTO/ CORTE(PERDA DE 10%) / DOBRA / COLOCAÇÃO. EXCLUIDO ARAME RECOZIDO	KG	375,40	70,00		70,00	4,46	312,30	2,27	159,21	6,74	471,52	584,79
21.3.4.7	73942/002US	ARMACAO DE ACO CA-60 DIAM. 5,0MM. - FORNECIMENTO / CORTE (C/PERDADE 10%) / DOBRA / COLOCAÇÃO. INCLUSO ARAME	KG	54,00			-	4,34	7.380,11	2,15	-	6,49	-	-
21.3.5	**DRENAGEM DE MURO**													
21.3.5.1	74165/004U	DRENO TIPO GERATRIZ - TUBO DE PVC - Ø 100 MM	M	36,54	5,00		5,00	9,32	46,60	23,83	119,15	33,15	165,75	205,57
21.3.5.3	72556U	DRENO TIPO GERATRIZ -JOELHO 90° - ø 100 MM	UND	7,00	1,00		1,00	6,98	6,98	8,41	8,41	15,39	15,39	19,09
21.3.5.5	83681	TUBO PARA DRENO TIPO BARBACÃ - 4"	M	48,00			-	10,35	-	5,27	-	15,62	-	-
21.3.5.6	83682	BRITA GRADUADA - COMPOSTO DRENANTE - COLOCAÇÃO MANUAL	M3	58,56			-	65,03	-	33,16	-	98,19	-	-
21.3.5.7	83669	MANTA GEOMEMBRANA - TIPO BIDIN	M2	292,74			-	4,12	-	2,10	-	6,22	-	-
21.3.6	**JUNTA DE DILATAÇÃO**													
21.3.6.1	COTAÇÃO PO:4480/2017	JUNTA DE DILATAÇÃO TIPO JEENE - JJ3035 M	M	9,00			-	267,15	-	136,20	-	403,35	-	-
21.3.6.2	73875/001U	LOCACAO DE ANDAIME METALICO TUBULAR TIPO TORRE	M	16,00			-	21,29	-	4,27	-	25,56	-	-
21.4	**CISTERNA EM CONCRETO ARMADO**													**18.760,18**
21.4.1	**SERVIÇOS DE TERRA**													
21.4.1.1	72915	ESCAVACAO MECANICA DE VALA EM MATERIAL DE 2A. CATEGORIA ATE 2 M DE PROFUNDIDADE COM UTILIZACAO DE ESCAVADEIRA HIDRAULICA	M³	352,80	-	352,80	352,80	-	-	10,46	-	10,46	-	-
21.4.1.2	73964/006	REATERRO COM COMPACTAÇÃO MANUAL COM MATERIAL IMPORTADO, ADENSADO E COMPACTADO MANUAL	M³	164,16	82,00		82,00	5,93	486,19	6,60	541,19	26,21	2.157,42	2.675,68
21.4.1.3	72897U	TRANSPORTE PARA REMOÇÃO DE ENTULHO E TERRA - PARA BOTA FORA	M³	355,27	-	355,27	355,27	5,63	-	10,24	-	15,87	-	-
21.4.2	**CONCRETO MAGRO - REFORÇO DE FUNDAÇÃO**													
21.4.2.1	94965	CONCRETO USINADO BOMBEADO FCK=25MPA, COLOCACAO, ESPALHAMENTO E ADENSAMENTO MECANICO.	M³	2,31	-	2,31	2,31	167,29	-	85,29	-	325,29	-	-
21.4.2.2	83668	CAMADA DE BRITA GRADUADA - 20CM	M³	8,38	-	8,38	8,38	64,57	-	32,92	-	103,99	-	-
21.4.2.3	73902/001	CAMADA DE RACHÃO - 30CM	M³	12,60	-	12,60	12,60	65,03	-	33,16	-	96,20	-	-
21.4.3	**CONCRETO ARMADO PARA CISTERNA**													
21.4.3.1	94965	CONCRETO USINADO BOMBEADO FCK=25MPA, COLOCACAO, ESPALHAMENTO E ADENSAMENTO MECANICO.	M³	37,00	5,50	31,50	37,00	215,45	57.115,19	109,84	604,12	325,29	1.789,10	2.218,87
21.4.3.2	74074/004	FORMA PARA ESTRUTURAS DE CONCRETO, CHAPA DE MADEIRA, E=12MM, SEM REAPROVEITAMENTO	M²	303,14	45,14	258,00	303,14	49,03	2.213,21	24,99	1.128,05	58,54	2.642,50	3.277,28
21.4.3.3	84216	FORMA PARA ESTRUTURAS DE CONCRETO (PILAR, VIGA E LAJE) EM CHAPA DE MADEIRA COMPENSADA RESINADA, DE 1,10 X 2,20, ESPESSURA = 12 MM, 05 UTILIZACOES. (FABRICACAO, MONTAGEM E DESMONTAGEM)	M³	303,14	45,14	258,00	303,14	12,69	572,83	9,41	424,77	22,10	997,59	1.237,24
21.4.3.4	74254/002US	ARMACAO ACO CA-50 E CA-60, DIAM. 6,3 / 8.0 / 10,0 / 12,5 E 5,0 - FORNECIMENTO/ CORTE(PERDA DE 10%) / DOBRA / COLOCAÇÃO. EXCLUIDO ARAME	KG	3.500,00	350,00	3.150,00	3.500,00	4,46	1.561,52	2,27	796,07	6,74	2.357,59	2.923,93

Documento 730 do PROAD 9013/2014. Para verificar a autenticidade desta cópia, acesse o seguinte endereço eletrônico e informe o código 2017.PRLL.MPSX: https://www.trt12.jus.br/proad/f/t/consultardocumento

JELDER ANTONIO BAVARESCO
CREA/SC 25.406-5
SÓCIO E RESP. TÉCNICO

21.4.4	**ALVENARIA DE BLOCO DE CONCRETO**													
21.4.4.1	83518	ALVENARIA DE BLOCO DE CONCRETO	M3	3,40			-	231,92	-	118,23	-	350,15	-	-
21.4.4.2	74067/004	JANELA EM ESTRUTURA DE ALUMÍNIO ANODIZADO VENEZIANA FIXA, COR PRATA, DIMENSÕES DE 1,00X 0,80 M, INCLUINDO ACESSÓRIOS E FERRAGENS PARA INSTALAÇÃO, DA MARCA ALCOA OU SIMILAR.	M2	1,92			-	353,44	-	35,93	-	389,37	-	-
21.4.4.3	74071/002US	PORTA DE ALUMÍNIO VENEZIANA, DE ABRIR, 0,80 X 1,10, 01 FOLHA, INCLUINDO FERRAGENS PARA APLICAÇÃO EM PAREDE DE ALVENARIA, CONFORME PROJETO ARQUITETÔNICO	M2	0,88			-	352,11	-	40,94	-	393,05	-	-
21.4.4.4	73665US	ESCADA TIPO MARINHEIRO EM TUBO AÇO GALVANIZADO 1 1/2" 5 DEGRAUS	M	5,00			-	12,24	-	27,08	-	39,32	-	-
21.4.4.5	84153	APARELHO DE APOIO NEOPRENE	DM3	28,00	28,00		28,00	54,49	1.525,72	27,78	777,84	82,27	2.303,56	2.856,92
21.4.4.6	73971/001U	IMPERMEABILIZACAO COM MANTA ASFALTICA 4MM	M2	95,00	54,00		54,00	41,15	2.222,10	12,16	656,64	53,31	2.878,74	3.570,27

TOTAL ADITIVO	**112.857,81**
TOTAL SUPRESSÃO	**0,00**
TOTAL DESEMBOLSO	**112.857,81**

ENGEDIX SOLUÇÕES DE ENGENHARIA LTDA
CNPJ: 81.546.988/0001-90
INSCR. ESTADUAL: 252.721.047
RUA TENENTE ANTONIO JOÃO, 301 - CENTRO
CEP: 89820-000
XANXERÊ - SC
13 DE OUTUBRO DE 2017

Eng.º Civil Jélder Antonio Bavaresco
Crea/SC: 025406-5
Responsável Técnico

JELDER ANTONIO BAVARESCO
CREA/SC 25.406-5
SÓCIO E RESP. TÉCNICO

TRIBUNAL REGIONAL DO TRABALHO - 12ª REGIÃO
SECRETARIA ADMINISTRATIVA
SERVIÇO DE LICITAÇÕES E COMPRAS
SETOR DE LIQUIDAÇÃO E ANÁLISE DA DESPESA

ANGELA TEREZINHA TEIXEIRA

TERMO DE LIQUIDAÇÃO SELCO/SELAD

Liquida(m)-se o(s) documento(s) abaixo relacionado(s) conforme Nota de Empenho, classificação da despesa e valor(es) informado(s) e em conformidade com o contrato próprio, de acordo com o Artigo 63 da Lei nº 4.320 de 17/03/1964.

Processo: **CP-9013/2014**

Objeto: **CONSTRUÇÃO DO PRÉDIO DO NOVO FÓRUM TRABALHISTA DE CHAPECÓ/SC**

Fornecedor: **ENGEDIX SOLUÇÕES DE ENHENHARIA LTDA. (81.546.988/0001-90)**

Classificação: **449051-91 (OBRAS EM ANDAMENTO)**

Nota de Empenho	Ano	Data da Liquidaçãc	Observação	Competência	Documento	Unidade	Valor
45	**2017**	03/11/17	2ª MEDIÇÃO DE REAJUSTE-DA MEDIÇÃO 27	11/2017	NFE. 1394	SPO	14.261,12
45	**2017**	03/11/17	1ª MEDIÇÃO DE REAJUSTE DA MEDIÇÃO 27	11/2017	NFE. 1393	SPO	17.239,99
45	**2017**	03/11/17	27ª MEDIÇÃO	11/2017	NFE. 1392	SPO	234.095,82
45	**2017**	03/11/17	2ª MEDIÇÃO DO 5º TERMO ADITIVO	11/2017	NFE. 1404	SPO	112.857,81
						Sub-Total:	378.454,74
						Total:	378.454,74

Certifico que, referente a competência da(s) liquidação(ões) acima relacionada(s), os documentos exigidos em contrato encontram-se atualizados, mantidas as condições de habilitação da licitação.

Florianópolis-SC, 03 de Novembro de 2017.

Simone Bonatelli Cardoso
Técnico Judiciário

Documento 741 do PROAD 9013/2014. Para verificar a autenticidade desta cópia, acesse o seguinte endereço eletrônico e informe o código 2017.FPYW.FRDQ:
https://www.trt12.jus.br/proad/f/t/consultardocumento

CP-903/2014

Esta nota fiscal não foi assinada digitalmente.

PREFEITURA MUNICIPAL DE XANXERÊ

SECRETARIA DE ADMINISTRAÇÃO E FINANÇAS

NOTA FISCAL DE SERVIÇO ELETRÔNICA / NFS-e

Número do RPS	Número da nota
	1392

Data da emissão da nota: 25/10/2017 14:01:47

Data do fato gerador: 25/10/2017 14:01:47

Código de verificação: MXVTEIWRO

PRESTADOR DE SERVIÇOS

Nome fantasia:

Nome/Razão social: ENGEDIX SOLUCOES DE ENGENHARIA EIRELI — Inscrição estadual: 252721047

CPF/CNPJ: 81.546.988/0001-90 — Inscrição municipal: 3992 — Telefone: (49) 3433-3179

Endereço: R TENENTE ANTONIO JOAO Número: 301 Bairro: CENTRO CEP: 89820-000

Complemento: — Celular:

Município: Xanxerê — UF: SC

E-mail: ivanete@engedix.com.br — Site:

TOMADOR DE SERVIÇOS

Nome fantasia: TRIBUNAL REGIONAL DO TRABALHO DA 12a REG

Nome/Razão social: TRIBUNAL REGIONAL DO TRABALHO DA 12A REGIAO

CPF/CNPJ: 02.482.005/0001-23 — Inscrição municipal: 63 — Inscrição estadual:

Endereço: ESTEVES JUNIOR Número: 395 Bairro: CENTRO

Complemento:

Município: Florianópolis — UF: SC

E-mail: sepag@trt12.jus.br — Telefone: — Celular:

DISCRIMINAÇÃO DOS SERVIÇOS

	Valor unitário	Qtd	Valor do serviço	Base de cálculo (%)	ISS
Execução de serviços com fornecimento de material e mão de obra para a construção do prédio destinado ao novo Fórum trabalhista de Chapecó com área de 3.142,84 m² conforme contrato CP903/2014 e medição 27° ISS município de Chapecó - SC CEI 51.229.22808/76 Retenção de INSS 3,5% conforme Lei da desoneração da folha de pagamento. Valor do material - R$ 164.372,68 Valor da mão de obra - R$ 69.723,14	234.095,8200	1,0000	234.095,8200	69.723,14x2,00 =	1.394,46

Forma de Pagamento

Parcela	Vencimento	Tipo	Valor (R$)	Parcela	Vencimento	Tipo	Valor (R$)	Parcela	Vencimento	Tipo	Valor (R$)
1		À vista	216.566,45								

RETENÇÕES FEDERAIS

PIS/PASEP	COFINS	INSS	IR	CSLL	Outras retenções
R$ 1.521,62	R$ 7.022,87	R$ 2.440,31	R$ 2.809,15	R$ 2.340,96	R$ 0,00

Valor bruto = R$ 234.095,82 — **Valor líquido = R$ 216.566,45**

Códigos dos serviços:

07.02 - Execucao, por administracao, empreitada ou subempreitada, de obras de construcao civil, hidraulica ou eletrica e de outras obras semelhantes, inclusive sondagem, perfuracao de pocos, escavacao, drenagem e irrigacao, terraplanagem, pavimentacao, concretagem e a instalacao e montagem de produtos, pecas e equipamentos (exceto o fornecimento de mercadorias produzidas pelo prestador de servicos fora do local da prestacao dos servicos, que fica sujeito ao ICMS).

Desc. condicionado(R$)	Desc. incondicionado(R$)	Deduções(R$)	Base de cálculo(R$)	Valor ISS(R$)
0,00	0,00	164.372,68	69.723,14	1.394,46

PREFEITURA MUNICIPAL DE XANXERÊ

SECRETARIA DE ADMINISTRAÇÃO E FINANÇAS

NOTA FISCAL DE SERVIÇO ELETRÔNICA / NFS-e

Número do RPS	Número da nota
	1392

Data da emissão da nota: 25/10/2017 14:01:47

Data do fato gerador: 25/10/2017 14:01:47

Código de verificação: MXVTEIWRO

PRESTADOR DE SERVIÇOS

Nome fantasia:

Nome/Razão social: ENGEDIX SOLUCOES DE ENGENHARIA EIRELI — Inscrição estadual: 252721047

CPF/CNPJ: 81.546.988/0001-90 — Inscrição municipal: 3992 — Telefone: (49) 3433-3179

Endereço: R TENENTE ANTONIO JOAO Número: 301 Bairro: CENTRO CEP: 89820-000

Complemento: — Celular:

Municipio: Xanxerê — UF: SC

E-mail: ivanete@engedix.com.br — Site:

TOMADOR DE SERVIÇOS

Nome fantasia: TRIBUNAL REGIONAL DO TRABALHO DA 12a REG

Nome/Razão social: TRIBUNAL REGIONAL DO TRABALHO DA 12A REGIAO

CPF/CNPJ: 02.482.005/0001-23 — Inscrição municipal: 63 — Inscrição estadual:

Endereço: ESTEVES JUNIOR Número: 395 Bairro: CENTRO

Complemento:

Municipio: Florianópolis — UF: SC

E-mail: sepag@trt12.jus.br — Telefone: — Celular:

OUTRAS INFORMAÇÕES

Natureza da operação: Tributação fora do municipio
Situação tributária do ISSQN: Retenção
Local da prestação do serviço: Chapecó

Esta NFS-e foi emitida com respaldo na Lei Complementar nº 2880, de 09 de dezembro de 2005, regulamentada pelo Decreto nº 317, de 30 de Novembro de 2010.
O ISS desta NFS-e é devido fora deste município.
Situação desta NFS-e: Retida
Dados para pagamento
Banco do Brasil
Agência 0586-x
CC 142778-4
Valor aproximado do tributo federal - R$ 9.377,76 (13,45%), estadual - R$ 0,00 (0,00%), municipal - R$ 2.196,28 (3,15%) , com base na Lei 12.741/2012 e no Decreto 8.264/2014 - Fonte: IBPT

Verificar autenticidade

Certifico que os serviços/materiais especificados na presente nota/fatura foram efetivamente prestados/entregues.

Em 30 / 10 / 2017

Adalberto Knoth

Adalberto Knoti
Analista Judiciário
Engenheiro Civil
CREA/SC 124.965

Alexandre Koenig S. Thiago
Diretor do SPO

Esta nota fiscal não foi assinada digitalmente.

PREFEITURA MUNICIPAL DE XANXERÊ

SECRETARIA DE ADMINISTRAÇÃO E FINANÇAS

NOTA FISCAL DE SERVIÇO ELETRÔNICA / NFS-e

Número do RPS	Número da nota
	1393

Data da emissão da nota: 25/10/2017 14:25:44

Data do fato gerador: 25/10/2017 14:25:44

Código de verificação: IECJ6FNVZ

PRESTADOR DE SERVIÇOS

Nome fantasia:

Nome/Razão social: ENGEDIX SOLUCOES DE ENGENHARIA EIRELI — Inscrição estadual: 252721047

CPF/CNPJ: 81.546.988/0001-90 — Inscrição municipal: 3992 — Telefone: (49) 3433-3179

Endereço: R TENENTE ANTONIO JOAO Número: 301 Bairro: CENTRO CEP: 89820-000

Complemento: — Celular:

Município: Xanxerê — UF: SC

E-mail: ivanete@engedix.com.br — Site:

TOMADOR DE SERVIÇOS

Nome fantasia: TRIBUNAL REGIONAL DO TRABALHO DA 12a REG

Nome/Razão social: TRIBUNAL REGIONAL DO TRABALHO DA 12A REGIAO

CPF/CNPJ: 02.482.005/0001-23 — Inscrição municipal: 63 — Inscrição estadual:

Endereço: ESTEVES JUNIOR Número: 395 Bairro: CENTRO

Complemento:

Município: Florianópolis — UF: SC

E-mail: sepag@trt12.jus.br — Telefone: — Celular:

DISCRIMINAÇÃO DOS SERVIÇOS

	Valor unitário	Qtd	Valor do serviço	Base de cálculo (%)	ISS
Execução de serviços com fornecimento de material e mão de obra para a construção do prédio destinado ao novo Fórum trabalhista de Chapecó com área de 3.142,84 m² conforme contrato CP903/2014 e 1º medição de reajuste da 27º.	17.239,9900	1,0000	17.239,9900	5.171,99x2,00 =	103,44

Reajuste medição 8º - R$ 17.239,99) - ver conta de correção (27ª medição)
ISS município de Chapecó - SC
CEI 51.229.22808/76
Retenção de INSS 3,5% conforme Lei da desoneração da folha de pagamento.
Valor do material - R$ 12.068,00
Valor da mão de obra - R$ 5.171,99

7,3645% (DOC 572 - 1ª TA Reajuste)

Forma de Pagamento

Parcela	Vencimento	Tipo	Valor (R$)	Parcela	Vencimento	Tipo	Valor (R$)	Parcela	Vencimento	Tipo	Valor (R$)
1		À vista	15.946,99								

RETENÇÕES FEDERAIS

PIS/PASEP	COFINS	INSS	IR	CSLL	Outras retenções
R$ 112,06	R$ 517,20	R$ 181,02	R$ 206,88	R$ 172,40	R$ 0,00

Valor bruto = R$ 17.239,99 — **Valor líquido = R$ 15.946,99**

Códigos dos serviços:

07.02 - Execucao, por administracao, empreitada ou subempreitada, de obras de construcao civil, hidraulica ou eletrica e de outras obras semelhantes, inclusive sondagem, perfuracao de pocos, escavacao, drenagem e irrigacao, terraplanagem, pavimentacao, concretagem e a instalacao e montagem de produtos, pecas e equipamentos (exceto o fornecimento de mercadorias produzidas pelo prestador de servicos fora do local da prestacao dos servicos, que fica sujeito ao ICMS).

Desc. condicionado(R$)	Desc. incondicionado(R$)	Deduções(R$)	Base de cálculo(R$)	Valor ISS(R$)
0,00	0,00	12.068,00	5.171,99	103,44

Certifico que os serviços/materiais especificados na presente nota/fatura foram efetivamente prestados/entregues.

Em 30 / 10 / 2017

Adalberto Knoth

Adalberto Knoth
Analista Judiciário
Engenheiro Civil
CREA/SC 124.968-3

Alexandre Koenig S. Thiago
Diretor do SPO

Xanxerê, 25 de outubro de 2017

81.546.988/0001-90
ENGEDIX SOLUÇÕES DE ENGENHARIA LTDA
RUA TENENTE ANTONIO JOÃO, 301
CENTRO - CEP 89820-000
XANXERÊ - SC

Tribunal Regional do Trabalho da 12º Regiao

Prezado(s) Senhor(es): Ref.: Conferência de Documento Fiscal e Comunicação de Incorreções

Nossa (x) Sua ( )	**Nota Fiscal nº 1393**	**Série: NFE Data:**	**25.10.17**

Em face do que determina a legislação fiscal vigente, vimos pela presente comunicar-lhe(s) que a Nota Fiscal em referência contém a(s) irregularidade(s) que abaixo apontamos cuja correção solicitamos seja providenciada imediatamente.

Cód.	Especificação	Cód.	Especificação	Cód.	Especificação
01	Razão Social	13	Quantidade (produto)	25	Nome do Transportador
02	Endereço	14	Descrição dos Produtos/Serviços	26	End. do Transportador
03	Município	15	Preço Unitário	27	Termo de Isenção do IPI
04	Estado	16	Valor Total dos Produtos	28	Termo de Isenção ICMS
05	Nº de Inscr. no CNPJ/CPF	17	Classificação Fiscal CST	29	Peso-Bruto/Líquido
06	Nº de Inscr. Estadual	18	Alíquota do IPI	30	Vol.-Marca/Nº/Quant.
07	Natureza da Operação	19	Valor do IPI	31	Rasuras
08	Cód.Fiscal da Operação	20	Base de Cálculo do IPI	32	Nº Nota Fiscal
09	Via de Transporte	21	Valor Total da Nota	33	Dados Adicionais/outras informações
10	Data da Emissão	22	Alíquota do ICMS	34	Valor total item 02
11	Data da Saída	23	Valor do ICMS	35	ISS
12	Unidade (produto)	24	Base de Cálculo do ICMS	36	Descrição dos impostos

Cód.c/Irregularidades	Retificações a serem consideradas
14	**Na Discrição dos serviços:** **Onde se lê: Reajuste medição 9º - R$ 17.239,99** **Leia-se: Reajuste medição 27º - R$ 17.239,99**

Para evitar-se qualquer sanção fiscal, solicitamos acusarem o recebimento desta, na cópia que a acompanha, devendo a via de V. S (as) ficar arquivada juntamente com a Nota Fiscal em questão.

Acusamos o recebimento da 1ª via

(local e data)

(carimbo e assinatura)

Sem outro motivo para o momento, subscrevemo-nos
Atenciosamente,

Engedix Soluções de Engenharia Ltda
Gerente

(carimbo e assinatura)
ENGEDIX – Soluções de Engenharia Eireli.

Esta nota fiscal não foi assinada digitalmente.

PREFEITURA MUNICIPAL DE XANXERÊ

SECRETARIA DE ADMINISTRAÇÃO E FINANÇAS

NOTA FISCAL DE SERVIÇO ELETRÔNICA / NFS-e

Número do RPS	Número da nota
	1394

Data da emissão da nota: 25/10/2017 14:31:47

Data do fato gerador: 25/10/2017 14:31:47

Código de verificação: YHFK2EU5D

PRESTADOR DE SERVIÇOS

Nome fantasia:

Nome/Razão social: ENGEDIX SOLUCOES DE ENGENHARIA EIRELI — Inscrição estadual: 252721047

CPF/CNPJ: 81.546.988/0001-90 — Inscrição municipal: 3992 — Telefone: (49) 3433-3179

Endereço: R TENENTE ANTONIO JOAO Número: 301 Bairro: CENTRO CEP: 89820-000

Complemento: — Celular:

Município: Xanxerê — UF: SC

E-mail: ivanete@engedix.com.br — Site:

TOMADOR DE SERVIÇOS

Nome fantasia: TRIBUNAL REGIONAL DO TRABALHO DA 12a REG

Nome/Razão social: TRIBUNAL REGIONAL DO TRABALHO DA 12A REGIAO

CPF/CNPJ: 02.482.005/0001-23 — Inscrição municipal: 63 — Inscrição estadual:

Endereço: ESTEVES JUNIOR Número: 395 Bairro: CENTRO

Complemento:

Município: Florianópolis — UF: SC

E-mail: sepag@trt12.jus.br — Telefone: — Celular:

DISCRIMINAÇÃO DOS SERVIÇOS

	Valor unitário	Qtd	Valor do serviço	Base de cálculo (%)	ISS
Execução de serviços com fornecimento de material e mão de obra para a construção do prédio destinado ao novo Fórum trabalhista de Chapecó com área de 3.142,84 m² conforme contrato CP903/2014 e 2º medição de reajuste da 27º Reajuste medição 27º - R$ 14.261,12 ISS município de Chapecó - SC CEI 51.229.22808/76 Retenção de INSS 3,5% conforme Lei da desoneração da folha de pagamento. Valor do material - R$ 9.982,78 Valor da mão de obra - R$ 4.278,34 6,092% (DOC 560 - 2ª TA Reajuste)	14.261,1200	1,0000	14.261,1200	4.278,34x2,00 =	85,57

Forma de Pagamento

Parcela	Vencimento	Tipo	Valor (R$)	Parcela	Vencimento	Tipo	Valor (R$)	Parcela	Vencimento	Tipo	Valor (R$)
1		À vista	13.191,54								

RETENÇÕES FEDERAIS

PIS/PASEP	COFINS	INSS	IR	CSLL	Outras retenções
R$ 92,70	R$ 427,83	R$ 149,74	R$ 171,13	R$ 142,61	R$ 0,00

Valor bruto = R$ 14.261,12 — **Valor líquido = R$ 13.191,54**

Códigos dos serviços:

07.02 - Execucao, por administracao, empreitada ou subempreitada, de obras de construcao civil, hidraulica ou eletrica e de outras obras semelhantes, inclusive sondagem, perfuracao de pocos, escavacao, drenagem e irrigacao, terraplanagem, pavimentacao, concretagem e a instalacao e montagem de produtos, pecas e equipamentos (exceto o fornecimento de mercadorias produzidas pelo prestador de servicos fora do local da prestacao dos servicos, que fica sujeito ao ICMS).

Desc. condicionado(R$)	Desc. incondicionado(R$)	Deduções(R$)	Base de cálculo(R$)	Valor ISS(R$)
0,00	0,00	9.982,78	4.278,34	85,57

PREFEITURA MUNICIPAL DE XANXERÊ

SECRETARIA DE ADMINISTRAÇÃO E FINANÇAS

NOTA FISCAL DE SERVIÇO ELETRÔNICA / NFS-e

Número do RPS	Número da nota
	1394

Data da emissão da nota: 25/10/2017 14:31:47

Data do fato gerador: 25/10/2017 14:31:47

Código de verificação: YHFK2EU5D

PRESTADOR DE SERVIÇOS

Nome fantasia:

Nome/Razão social: ENGEDIX SOLUCOES DE ENGENHARIA EIRELI — Inscrição estadual: 252721047

CPF/CNPJ: 81.546.988/0001-90 — Inscrição municipal: 3992 — Telefone: (49) 3433-3179

Endereço: R TENENTE ANTONIO JOAO Número: 301 Bairro: CENTRO CEP: 89820-000

Complemento: — Celular:

Municipio: Xanxerê — UF: SC

E-mail: ivanete@engedix.com.br — Site:

TOMADOR DE SERVIÇOS

Nome fantasia: TRIBUNAL REGIONAL DO TRABALHO DA 12a REG

Nome/Razão social: TRIBUNAL REGIONAL DO TRABALHO DA 12A REGIAO

CPF/CNPJ: 02.482.005/0001-23 — Inscrição municipal: 63 — Inscrição estadual:

Endereço: ESTEVES JUNIOR Número: 395 Bairro: CENTRO

Complemento:

Municipio: Florianópolis — UF: SC

E-mail: sepag@trt12.jus.br — Telefone: — Celular:

OUTRAS INFORMAÇÕES

Natureza da operação: Tributação fora do municipio
Situação tributária do ISSQN: Retenção
Local da prestação do serviço: Chapecó

Esta NFS-e foi emitida com respaldo na Lei Complementar nº 2880, de 09 de dezembro de 2005, regulamentada pelo Decreto nº 317, de 30 de Novembro de 2010.
O ISS desta NFS-e é devido fora deste município.
Situação desta NFS-e: Retida
Dados para pagamento
Banco do Brasil
Agência 0586-x
CC 142778-4
Valor aproximado do tributo federal - R$ 575,44 (13,45%), estadual - R$ 0,00 (0,00%), municipal - R$ 134,77 (3,15%) , com base na Lei 12.741/2012 e no Decreto 8.264/2014 - Fonte: IBPT

Verificar autenticidade

Certifico que os serviços/materiais especificados na presente nota/fatura foram efetivamente prestados/entregues.

Em 30/10/2017

Adalberto Knoth

Adalberto Knoth
Analista Judiciário
Engenheiro Civil
CREA/SC 124.968-3

Alexandre Koenig S. Thiago
Diretor do SPO

Esta nota fiscal não foi assinada digitalmente.

PREFEITURA MUNICIPAL DE XANXERÊ

SECRETARIA DE ADMINISTRAÇÃO E FINANÇAS

NOTA FISCAL DE SERVIÇO ELETRÔNICA / NFS-e

Número do RPS	Número da nota
	1404

Data da emissão da nota: 03/11/2017 14:42:15

Data do fato gerador: 03/11/2017 14:42:15

Código de verificação: OSYTB2QSK

PRESTADOR DE SERVIÇOS

Nome fantasia:

Nome/Razão social: ENGEDIX SOLUCOES DE ENGENHARIA EIRELI — Inscrição estadual: 252721047

CPF/CNPJ: 81.546.988/0001-90 — Inscrição municipal: 3992 — Telefone: (49) 3433-3179

Endereço: R TENENTE ANTONIO JOAO Número: 301 Bairro: CENTRO CEP: 89820-000

Complemento: — Celular:

Município: Xanxerê — UF: SC

E-mail: ivanete@engedix.com.br — Site:

TOMADOR DE SERVIÇOS

Nome fantasia: TRIBUNAL REGIONAL DO TRABALHO DA 12a REG

Nome/Razão social: TRIBUNAL REGIONAL DO TRABALHO DA 12A REGIAO

CPF/CNPJ: 02.482.005/0001-23 — Inscrição municipal: 63 — Inscrição estadual:

Endereço: ESTEVES JUNIOR Número: 395 Bairro: CENTRO

Complemento:

Município: Florianópolis — UF: SC

E-mail: sepag@trt12.jus.br — Telefone: — Celular:

DISCRIMINAÇÃO DOS SERVIÇOS

	Valor unitário	Qtd	Valor do serviço	Base de cálculo (%)	ISS
Execução de serviços com fornecimento de material e mão de obra para a construção do prédio destinado ao novo Fórum trabalhista de Chapecó com área de 3.142,84 m² conforme contrato CP 903/2014 e 2º medição do 5º aditivo. ISS município de Chapecó SC. CEI 51.229.22808/76 Retenção de INSS 3,5%, conforme Lei da desoneração da folha de pagamento. Valor do material 83.605,07 Valor da mão de obra - R$ 29.252,74 OBS.: NOTA FISCAL QUE SUBSTITUI A NF 1391 EMITIDA EM 25.10.17.	112.857,8100	1,0000	112.857,8100	29.252,74x2,00 =	585,05

Forma de Pagamento

Parcela	Vencimento	Tipo	Valor (R$)	Parcela	Vencimento	Tipo	Valor (R$)	Parcela	Vencimento	Tipo	Valor (R$)
1		À vista	104.646,73								

RETENÇÕES FEDERAIS

PIS/PASEP	COFINS	INSS	IR	CSLL	Outras retenções
R$ 733,58	R$ 3.385,73	R$ 1.023,85	R$ 1.354,29	R$ 1.128,58	R$ 0,00

Valor bruto = R$ 112.857,81 — **Valor líquido = R$ 104.646,73**

Códigos dos serviços:

07.02 - Execucao, por administracao, empreitada ou subempreitada, de obras de construcao civil, hidraulica ou eletrica e de outras obras semelhantes, inclusive sondagem, perfuracao de pocos, escavacao, drenagem e irrigacao, terraplanagem, pavimentacao, concretagem e a instalacao e montagem de produtos, pecas e equipamentos (exceto o fornecimento de mercadorias produzidas pelo prestador de servicos fora do local da prestacao dos servicos, que fica sujeito ao ICMS).

Desc. condicionado(R$)	Desc. incondicionado(R$)	Deduções(R$)	Base de cálculo(R$)	Valor ISS(R$)
0,00	0,00	83.605,07	29.252,74	585,05

PREFEITURA MUNICIPAL DE XANXERÊ

SECRETARIA DE ADMINISTRAÇÃO E FINANÇAS

NOTA FISCAL DE SERVIÇO ELETRÔNICA / NFS-e

Número do RPS	Número da nota
	1404

Data da emissão da nota: 03/11/2017 14:42:15

Data do fato gerador: 03/11/2017 14:42:15

Código de verificação: OSYTB2QSK

PRESTADOR DE SERVIÇOS

Nome fantasia:

Nome/Razão social: ENGEDIX SOLUCOES DE ENGENHARIA EIRELI — Inscrição estadual: 252721047

CPF/CNPJ: 81.546.988/0001-90 — Inscrição municipal: 3992 — Telefone: (49) 3433-3179

Endereço: R TENENTE ANTONIO JOAO Número: 301 Bairro: CENTRO CEP: 89820-000

Complemento: — Celular:

Município: Xanxerê — UF: SC

E-mail: ivanete@engedix.com.br — Site:

TOMADOR DE SERVIÇOS

Nome fantasia: TRIBUNAL REGIONAL DO TRABALHO DA 12a REG

Nome/Razão social: TRIBUNAL REGIONAL DO TRABALHO DA 12A REGIAO

CPF/CNPJ: 02.482.005/0001-23 — Inscrição municipal: 63 — Inscrição estadual:

Endereço: ESTEVES JUNIOR Número: 395 Bairro: CENTRO

Complemento:

Município: Florianópolis — UF: SC

E-mail: sepag@trt12.jus.br — Telefone: — Celular:

OUTRAS INFORMAÇÕES

Natureza da operação: Tributação fora do município
Situação tributária do ISSQN: Retenção
Local da prestação do serviço: Chapecó

Esta nota fiscal substitui a nota 1391.

Esta NFS-e foi emitida com respaldo na Lei Complementar nº 2880, de 09 de dezembro de 2005, regulamentada pelo Decreto nº 317, de 30 de Novembro de 2010.
O ISS desta NFS-e é devido fora deste município.
Situação desta NFS-e: Retida
Dados para pagamento
Banco do Brasil
Agência 0586-x
CC 142778-4
Valor aproximado do tributo federal - R$ 3.934,49 (13,45%), estadual - R$ 0,00 (0,00%), municipal - R$ 921,46 (3,15%) , com base na Lei 12.741/2012 e no Decreto 8.264/2014 - Fonte: IBPT

Verificar autenticidade

Certifico que os serviços/materiais especificados na presente nota/fatura foram efetivamente prestados/entregues.

Em 30/10/2017

Adalberto Knott

Adalberto Knott
Analista Judiciário
Engenheiro Civil
CREA/SC 124[illegible]

Alexandre Koenig S. Thiago
Diretor do SPO

Esta nota fiscal não foi assinada digitalmente.

PREFEITURA MUNICIPAL DE XANXERÊ

SECRETARIA DE ADMINISTRAÇÃO E FINANÇAS

NOTA FISCAL DE SERVIÇO ELETRÔNICA / NFS-e

Número do RPS	Número da nota 1391
Data da emissão da nota	25/10/2017 13:53:05
Data do fato gerador	25/10/2017 13:53:05
Código de verificação	QL4I2F7Z

PRESTADOR DE SERVIÇOS

Nome fantasia:

Nome/Razão social: ENGEDIX SOLUCOES DE ENGENHARIA EIRELI

CPF/CNPJ: 81.546.988/0001-90 Inscrição municipal: 3992 Inscrição estadual: 252721047

Endereço: R TENENTE ANTONIO JOAO Número: 301 Bairro: CENTRO CEP: 89825-000 Telefone: (49) 3433-3179

Complemento: Celular:

Município: Xanxerê UF: SC

E-mail: ivanete@engedix.com.br Site:

TOMADOR DE SERVIÇOS

Nome fantasia: TRIBUNAL REGIONAL DO TRABALHO DA 12a REG

Nome/Razão social: TRIBUNAL REGIONAL DO TRABALHO DA 12A REGIAO

CPF/CNPJ: 02.482.005/0001-23 Inscrição municipal: 63 Inscrição estadual:

Endereço: ESTEVES JUNIOR Número: 395 Bairro: CENTRO

Complemento:

Município: Florianópolis UF:

E-mail: sepag@trt12.jus.br Telefone: Celular:

DISCRIMINAÇÃO DOS SERVIÇOS

	Valor unitário	Qtd	Valor do serviço	Base de cálculo (%)	ISS
Execução de serviços com fornecimento de material e mão de obra para a construção do prédio destinado ao novo Fórum trabalhista de Chapecó com área de 3.142,84 m² conforme contrato CP903/2014 e 2º medição do 5º aditivo. ISS município de Chapecó - SC CEI 51.229.22808/76 Retenção de INSS 3,5% conforme Lei da desoneração da folha de pagamento. Valor do material - R$ 29.252,74 Valor da mão de obra - R$ 83.605,07	112.857,8100	1,0000	112.857,8100	29.252,74x2,00 =	585,05

Forma de Pagamento

Parcela	Vencimento	Tipo	Valor (R$)	Parcela	Vencimento	Tipo	Valor (R$)	Parcela	Vencimento	Tipo	Valor (R$)
1		À vista	104.646,73								

RETENÇÕES FEDERAIS

PIS/PASEP	COFINS	INSS	IR	CSLL	Outras retenções
R$ 733,58	R$ 3.385,71	R$ 1.023,85	R$ 1.354,29	R$ 1.128,58	R$ 0,00

Valor bruto = R$ 112.857,81 **Valor líquido = R$ 104.646,73**

Códigos dos serviços:

07.02 - Execucao, por administracao, empreitada ou subempreitada, de obras de construcao civil, hidraulica ou eletrica e de outras obras semelhantes, inclusive sondagem, perfuracao de poços, escavacao, drenagem e irrigacao, terraplanagem, pavimentacao, concretagem e a instalacao e montagem de produtos, pecas e equipamentos (nao incluindo o fornecimento de mercadorias produzidas pelo prestador de servicos fora do local da prestacao dos servicos, que fica sujeito ao ICMS).

Desc. incondicionado(R$)	Desc. condicionado(R$)	Deduções(R$)	Base de cálculo(R$)	Valor ISS(R$)
0,00	0,00	83.605,07	29.252,74	585,05

SUBSTITUÍDA

PREFEITURA MUNICIPAL DE XANXERÊ

SECRETARIA DE ADMINISTRAÇÃO E FINANÇAS

NOTA FISCAL DE SERVIÇO ELETRÔNICA / NFS-e

Número do RPS	Número da nota 1391
Data da emissão da nota	25/10/2017 13:53:05
Data do fato gerador	25/10/2017 13:53:05
Código de verificação	QL4I2F7Z

PRESTADOR DE SERVIÇOS

Nome fantasia:

Nome/Razão social: ENGEDIX SOLUCOES DE ENGENHARIA EIRELI

Inscrição Estadual: 252721047

CPF/CNPJ: 81.546.988/0001-90 Inscrição municipal: 3992

Telefone: (49) 3433-3179

Endereço: R TENENTE ANTONIO JOAO Número: 301 Bairro: CENTRO CEP: 89825-000

Complemento:

Celular:

Município: Xanxerê UF: SC

E-mail: ivanete@engedix.com.br Site:

TOMADOR DE SERVIÇOS

Nome fantasia: TRIBUNAL REGIONAL DO TRABALHO DA 12a REG

Nome/Razão social: TRIBUNAL REGIONAL DO TRABALHO DA 12A REGIAO

CPF/CNPJ: 02.482.005/0001-23 Inscrição municipal: 63 Inscrição Estadual:

Endereço: ESTEVES JUNIOR Número: 395 Bairro: CENTRO

Complemento:

Município: Florianópolis UF:

E-mail: sepag@trt12.jus.br Telefone: Celular:

OUTRAS INFORMAÇÕES

Natureza da operação: Tributação fora do municipio
Situação tributária do ISSQN: Retenção
Local da prestação do serviço: Chapecó

Esta nota fiscal foi substituída pela nota 1404.

Esta NFS-e foi emitida com respaldo na Lei Complementar 2880, de 09 de dezembro de 2005, regulamentada pelo Decreto nº 317, de 30 de Novembro de 2010.
O ISS desta NFS-e é devido fora deste municipio.
Situação desta NFS-e: Cancelada
Dados para pagamento
Banco do Brasil
Agência 0586-x
CC 142778-4
Valor aproximado do tributo federal - R$ 3.93[illegible]9 (13,[illegible]%), estadual - R$ [illegible]0 (0,00%), municipal - R$ 921,46 (3,15%) , com base na Lei 12.741/2012 e no Decreto 8.264/2014 - Fonte: IB[illegible]

Verificar autenticidade

SUBSTITUÍDA

ANEXO – V

ATESTADO DE CONFORMIDADE PARA PAGAMENTO DA NOTA FISCAL

LIQUIDAÇÃO DA NOTA FISCAL	
CONTRATO/PROAD Nº: 5013/14	UNIDADE:
EMPRESA CONTRATADA:	Engedix
PERÍODO DA VIGÊNCIA DO CONTRATO:	17/08/2018
RESPONSÁVEL:	

Item	SIM	NÃO	Não se aplica
1. NO INÍCIO DA PRESTAÇÃO DE SERVIÇOS:			
1.1 Houve anotações em Carteira de Trabalho e Previdência Social			X
1.2 Abertura de conta-depósito vinculada			X
1.3 Apresentação da garantia contratual			X
1.4 Relação de todos os empregados que prestarão serviço			X
1.5 Houve o encaminhamento dos exames admissionais dos empregados			X
1.6 Outros documentos exigidos no edital/contrato			X
2. NA LIQUIDAÇÃO MENSAL DA NOTA FISCAL:			
2.1 O Fiscal de Contrato atestou a conformidade na prestação dos serviços (Caso afirmativo informar o número do marcador do referido documento do respectivo proad)	X		
2.2 Valor da Nota Fiscal corresponde ao valor contratual mensal			X
2.3 Verificar se o CNPJ da contratada contido na Nota Fiscal é o mesmo que consta da Nota de Empenho)	X		
2.4 Período da prestação de serviços está correto (sempre corresponde ao mês anterior ao da fatura)			X
2.5 Caso haja falta informada pelo Fiscal do Contrato, verificar se houve desconto respectivo na Nota Fiscal			X
3. A CONTRATADA FORNECEU TODA A DOCUMENTAÇÃO OBRIGATÓRIA DA MÃO DE OBRA DIRETAMENTE ENVOLVIDA NA EXECUÇÃO DOS SERVIÇOS:			
3.1 Aviso de férias e os respectivos comprovantes de quitação ao trabalhador			X
3.2 Comprovantes de pagamento dos salários, vale-transporte e auxílio-alimentação dos empregados e cartão ponto	X		
3.3 Verificar se a empresa realizou a retenção da contribuição previdenciária	X		
3.4 Verificar se a empresa realizou o recolhimento dos impostos incidentes sobre a prestação do serviço			X
4. COMPROVANTE DOS RECOLHIMENTOS DO FGTS POR MEIO DE:			
4.1 Cópia do protocolo de envio de arquivos, emitido pela Conectividade Social (GFIP)	X		
4.2 Cópia da Guia de Recolhimento do FGTS (GRF) com a autenticação mecânica ou acompanhada do comprovante do recolhimento bancário ou o comprovante emitido quando o recolhimento for efetuado pela internet	X		
4.3 Cópia da relação dos trabalhadores constantes do arquivo SEFIP (RE)	X		
4.4 Cópia da relação de Tomadores/Obras (RET)	X		
5. COMPROVANTE DOS RECOLHIMENTOS DAS CONTRIBUIÇÕES AO INSS POR MEIO DE:			
5.1 Cópia do protocolo de envio de arquivos, emitido pela Conectividade Social (GFIP)	X		
5.2 Cópia do comprovante de declaração à Previdência	X		
5.3 Cópia da Guia da Previdência Social (GPS) com a autenticação mecânica ou acompanhada do comprovante do recolhimento bancário ou o comprovante	X		

	emitido quando o recolhimento for efetuado pela internet	X		
5.4	Cópia da relação dos trabalhadores constantes do arquivo SEFIP (RE)	X		
5.5	Cópia da relação de Tomadores/Obras (RET)	X		
6.	**NA ADMISSÃO/SUBSTITUIÇÃO DE TRABALHADORES:**			
6.1	Houve anotação em Carteira de Trabalho e Previdência Social?			X
6.2	Houve encaminhamento dos exames admissionais dos empregados?			X
7.	**NA DISPENSA DE TRABALHADORES:**			
7.1	Termo de rescisão de contrato de trabalho, devidamente homologado pelo Sindicato da categoria profissional do trabalhador			X
7.2	Comprovante das verbas rescisórias devidamente assinado			X
7.3	Exames médicos demissionais dos empregados			X
7.4	Notificação de aviso prévio			X
8.	**VALIDADE DAS CERTIDÕES NEGATIVAS:**			
8.1	Certidão negativa de débitos trabalhistas	X		
8.2	GPS (INSS)	X		
8.3	GRF (GFTS)	X		
8.4	Certidão conjunta de débitos relativos as Tributos Federais	X		
8.5	Certidão Dívida Ativa da União	X		
8.6	Certidão Negativa de Débitos Salariais	X		
8.7	Prova de regularidade com a Fazenda Estadual	X		
8.8	Prova de regularidade com a Fazenda Municipal	X		
9.	**OUTROS ITENS PREVISTOS NO EDITAL/CONTRATO**			
9.1				
9.2				
9.3				
9.4				
9.5				
9.6				

Simone Bonatelli Cardoso
Técnico Judiciário

08/11/17 18:48 USUARIO : GAMBA
DATA EMISSAO : 07Nov17 TIPO OB: 59 NUMERO : 2017OB805121
UG/GESTAO EMITENTE: 080013 / 00001 - TRIBUNAL REGIONAL DO TRABALHO DA 12A.REGI
BANCO : 001 AGENCIA : 3582 CONTA CORRENTE : 997380632
FAVORECIDO : 00000000/0001-91 - BANCO DO BRASIL SA
BANCO : 001 AGENCIA : 3582 CONTA CORRENTE : FATURA
DOCUMENTO ORIGEM : 080013/00001/2017NP001717 SIST. ORIGEM : GESTAOCOMP
NUMERO BANCARIO : 005706642-6 PROCESSO : CP-9013/2014
VALOR : 7.569,10

IDENT. TRANSFER. : LISTA FATURA: 2017LF000607
OBSERVACAO DATA SAQUE BACEN: 07/11/17
RECOLHIMENTO DE ISS RETIDO NOTAS FISCAIS 1392, 1393, 1394 E 1404 - ENGEDIX SOL
UçõES DE ENGENHARIA. PROAD 9013/2014

CONTINUA ...
PF1=AJUDA PF3=SAI PF4=ESPELHO PF6=DETALHA LISTA PF12=RETORNA

Documento 742 do PROAD 9013/2014. Para verificar a autenticidade desta cópia,
acesse o seguinte endereço eletrônico e informe o código 2017.RLFF.LGWS:
https://www.trt12.jus.br/proad/f/t/consultardocumento

08/11/17 18:49 USUARIO : GAMBA

DATA EMISSAO : 07Nov17 TIPO OB: 59 NUMERO : 2017OB805121

UG/GESTAO EMITENTE: 080013 / 00001 - TRIBUNAL REGIONAL DO TRABALHO DA 12A.REGI

BANCO : 001 AGENCIA : 3582 CONTA CORRENTE : 997380632

FAVORECIDO : 00000000/0001-91 - BANCO DO BRASIL SA

BANCO : 001 AGENCIA : 3582 CONTA CORRENTE : FATURA

VALOR : 7.569,10

L	EVENTO	INSCRICAO	CLAS.CONT	CLAS.ORC	VALOR
01	401003	2017NE000045400		44905191	
					7.569,10
02	531741	2017NE000045			
					7.569,10
03	561602	0100000000400D			
					7.569,10

LANCADO POR : 58654976934 - GAMBA UG : 080013 07Nov17 13:43

PF1=AJUDA PF2=SN PF3=SAI PF4=ESPELHO PF12=RETORNA

08/11/17 18:49 USUARIO : GAMBA
DATA EMISSAO : 07Nov17 TIPO OB: 12 NUMERO : 2017OB805122
UG/GESTAO EMITENTE: 080013 / 00001 - TRIBUNAL REGIONAL DO TRABALHO DA 12A.REGI
BANCO : 001 AGENCIA : 3582 CONTA CORRENTE : 997380632
FAVORECIDO : 81546988/0001-90 - ENGEDIX SOLUCOES DE ENGENHARIA LTDA
BANCO : 001 AGENCIA : 5239 CONTA CORRENTE : 1427784
DOCUMENTO ORIGEM : 080013/00001/2017NP001717 SIST. ORIGEM : GESTAOCOMP
NUMERO BANCARIO : 005706646-9 PROCESSO : CP-9013/2014
VALOR : 344.951,12

IDENT. TRANSFER. :
OBSERVACAO DATA SAQUE BACEN: 08/11/17
PAGAMENTO DAS NOTAS FISCAIS 1392, 1393, 1394 E 1404 - CONSTRUçãO DO FóRUM TRAB
ALHISTA DE CHAPECó. 27A. MEDIçãO, 2A. MEDIçãO DO 5O. TERMO ADITIVO E REAJUSTES
. PROAD 9013/2014. REPRESENTA 4,16 P.P. DO TOTAL DA OBRA, ACUMULADO 56,05 P.P.
, CóDIGO DO PROJETO 135U.

CONTINUA ...

08/11/17 18:49 USUARIO : GAMBA

DATA EMISSAO : 07Nov17 TIPO OB: 12 NUMERO : 2017OB805122

UG/GESTAO EMITENTE: 080013 / 00001 - TRIBUNAL REGIONAL DO TRABALHO DA 12A.REGI

BANCO : 001 AGENCIA : 3582 CONTA CORRENTE : 997380632

FAVORECIDO : 81546988/0001-90 - ENGEDIX SOLUCOES DE ENGENHARIA LTDA

BANCO : 001 AGENCIA : 5239 CONTA CORRENTE : 1427784

VALOR : 344.951,12

L	EVENTO	INSCRICAO	CLAS.CONT	CLAS.ORC	VALOR
01	401003	2017NE000045400		44905191	
					344.951,12
02	531814	2017NE000045	213110400	44905191	
					344.951,12
03	561602	0100000000400D			
					344.951,12

LANCADO POR : 58654976934 - GAMBA UG : 080013 07Nov17 13:43

PF1=AJUDA PF2=SN PF3=SAI PF4=ESPELHO PF12=RETORNA

08/11/17 18:49 USUARIO : GAMBA

DATA EMISSAO : 07Nov17 VENCIMENTO: 07Nov17 NUMERO : 2017DF801279

UG/GESTAO EMITENTE: 080013 / 00001 - TRIBUNAL REGIONAL DO TRABALHO DA 12A.REGI

CONTRIBUINTE : 81546988/0001-90 - ENGEDIX SOLUCOES DE ENGENHARIA LTDA

RECURSOS : COM VINCULACAO DE PAGAMENTO

PROCESSO : CP-9013/2014 DOC.ORIGEM 080013 / 00001 / 2017NP001717

PERIODO APURACAO : 07Nov17 PERCENTUAL :

REFERENCIA : REC. BRUTA ACUMULADA:

RECEITA : 6147

VALORES BASE DE CALCULO : 378454,74

RECEITA : 22.139,60

MULTA : QUIT.CONF.PORT.SRF 913 DE 25/07/02

JUROS DE MORA : 009/ 0001 , EM 07/11/17

TOTAL : 22.139,60

OBSERVACAO

Recolhimento de irrf e contribuições, retidas cfe. Instr. Normativa RFB 1234/2012, ref. Pagamento das notas fiscais 1392, 1393, 1394 e 1404 - Construção do Fórum Trabalhista de Chapecó. proad 9013/2014

LANCADO POR : 58654976934 - GAMBA UG : 080013 07Nov17 13:43

PF1=AJUDA PF2=DADOS ORC/FIN PF3=SAI PF4=ESPELHO PF12=RETORNA

08/11/17 18:49 USUARIO : GAMBA
DATA EMISSAO : 07Nov17 NUMERO : 2017GP800310
UG/GESTAO EMITENTE: 080013/00001-TRIBUNAL REGIONAL DO TRABALHO DA 12A.REGIAO
RECOLHEDOR : 512292280876
CODIGO DE PGTO : 2682 - CONTRIB RET S/A NF/FATURA PRESTADORA SERV-CEI
COMPETENCIA : OUT17
RECURSO : 3
PROCESSO : CP-9013/2014
DOCUMENTO ORIGEM : 080013/00001/2017NP001717 NUMERO REMESSA :

QUIT.CONF.RESOL. INSS/DC NO.100, 26/08/02
009/ 3582 , EM 07/11/17

VALOR INSS	:	2.771,07
VALOR OUTRAS ENTIDADES	:	
VALOR ATM/MULTA/JUROS	:	
TOTAL	:	2.771,07

OBSERVACAO
Recolhimento de contribuição, retida cfe Instr. Normativa 971/2009, ref. Pagam
ento das notas fiscais 1392, 1393, 1394 - Construção do Fórum Trabalhista de C
hapecó. proad 9013/2014
LANCADO POR : 58654976934 - GAMBA UG : 080013 07Nov17 13:43
PF1=AJUDA PF2=DADOS ORC/FIN PF3=SAI PF4=ESPELHO PF12=RETORNA

08/11/17 18:50 USUARIO : GAMBA
DATA EMISSAO : 07Nov17 NUMERO : 2017GP800311
UG/GESTAO EMITENTE: 080013/00001-TRIBUNAL REGIONAL DO TRABALHO DA 12A.REGIAO
RECOLHEDOR : 512292280876
CODIGO DE PGTO : 2682 - CONTRIB RET S/A NF/FATURA PRESTADORA SERV-CEI
COMPETENCIA : NOV17
RECURSO : 3
PROCESSO : CP-9013/2014
DOCUMENTO ORIGEM : 080013/00001/2017NP001717 NUMERO REMESSA :

QUIT.CONF.RESOL. INSS/DC NO.100, 26/08/02
009/ 3582 , EM 07/11/17

VALOR INSS	:	1.023,85
VALOR OUTRAS ENTIDADES	:	
VALOR ATM/MULTA/JUROS	:	
TOTAL	:	1.023,85

OBSERVACAO
Recolhimento de contribuição, retida cfe. Instr. Normativa RFB 971/2009, ref.
Pagamento da nota fiscal 1404 - Construção do Fórum Trabalhista de Chapecó. pr
oad 9013/2014
LANCADO POR : 58654976934 - GAMBA UG : 080013 07Nov17 13:43
PF1=AJUDA PF2=DADOS ORC/FIN PF3=SAI PF4=ESPELHO PF12=RETORNA