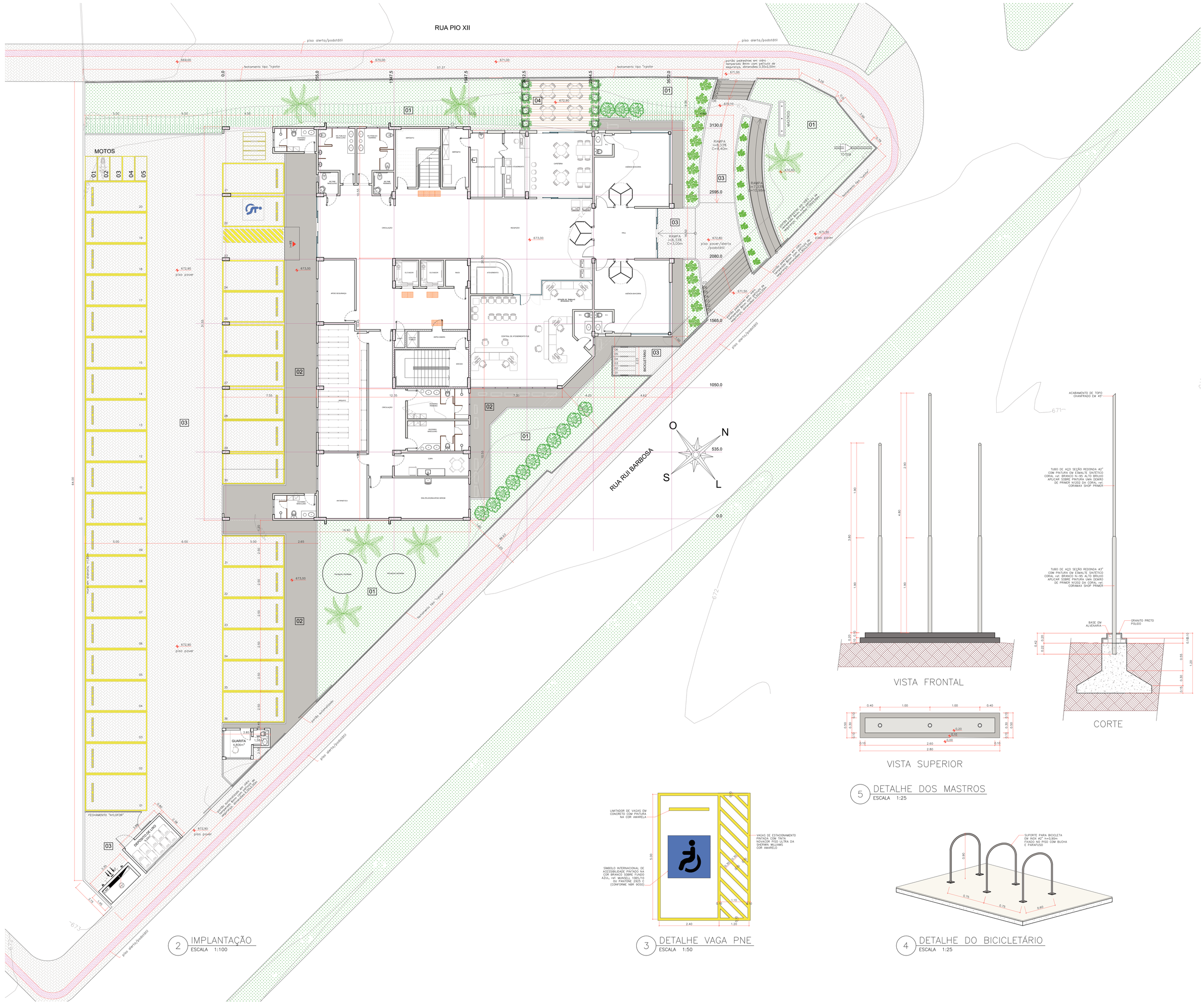
RUA PIO XII
RUA RUI BARBOSA
MOTOS
01
02
03
04
05
GUARITA
SUBESTAÇÃO
CIRCULAÇÃO
RECEPÇÃO
SALA
CENTRAL DE ATENDIMENTO
ATENDIMENTO
ARQUIVO
CONFERÊNCIA
CIRCULAÇÃO
CENTRAL DE ATENDIMENTO
CIRCULAÇÃO
CIRCULAÇÃO
CENTRAL DE ATENDIMENTO
CIRCULAÇÃO
CIRCULAÇÃO
CIRCULAÇÃ

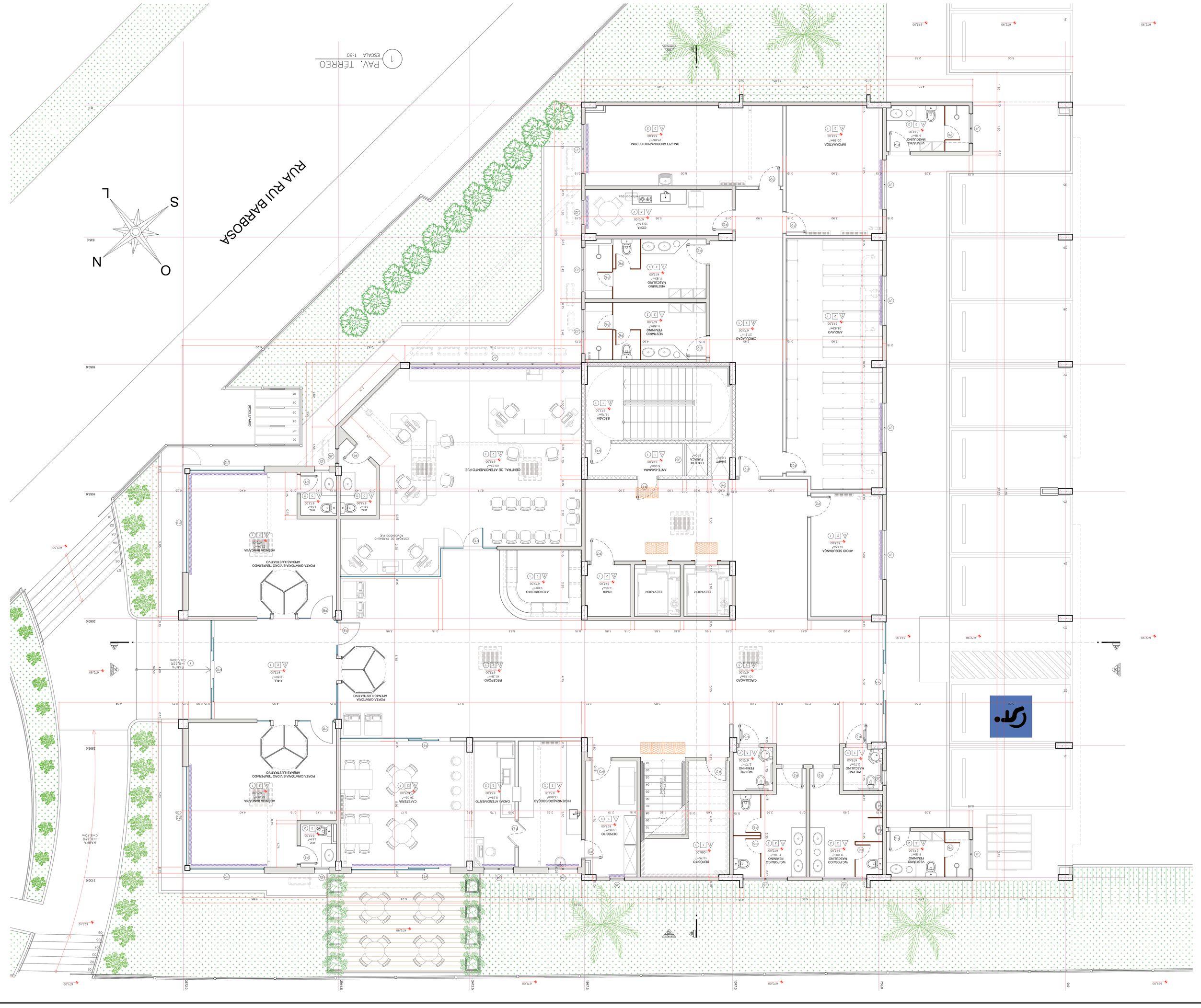
RUA RUI BARBOSA
N
O
S
L
PAV. TÉRREO
ESCALA 1:50
ESTACIONAMENTO
ACESSO VEÍCULOS
ACESSO PEDESTRE
ÁREA DE CARGA E DESCARGA
ÁREA DE ESPERA
ÁREA DE ESPERA
ÁREA DE ESPER

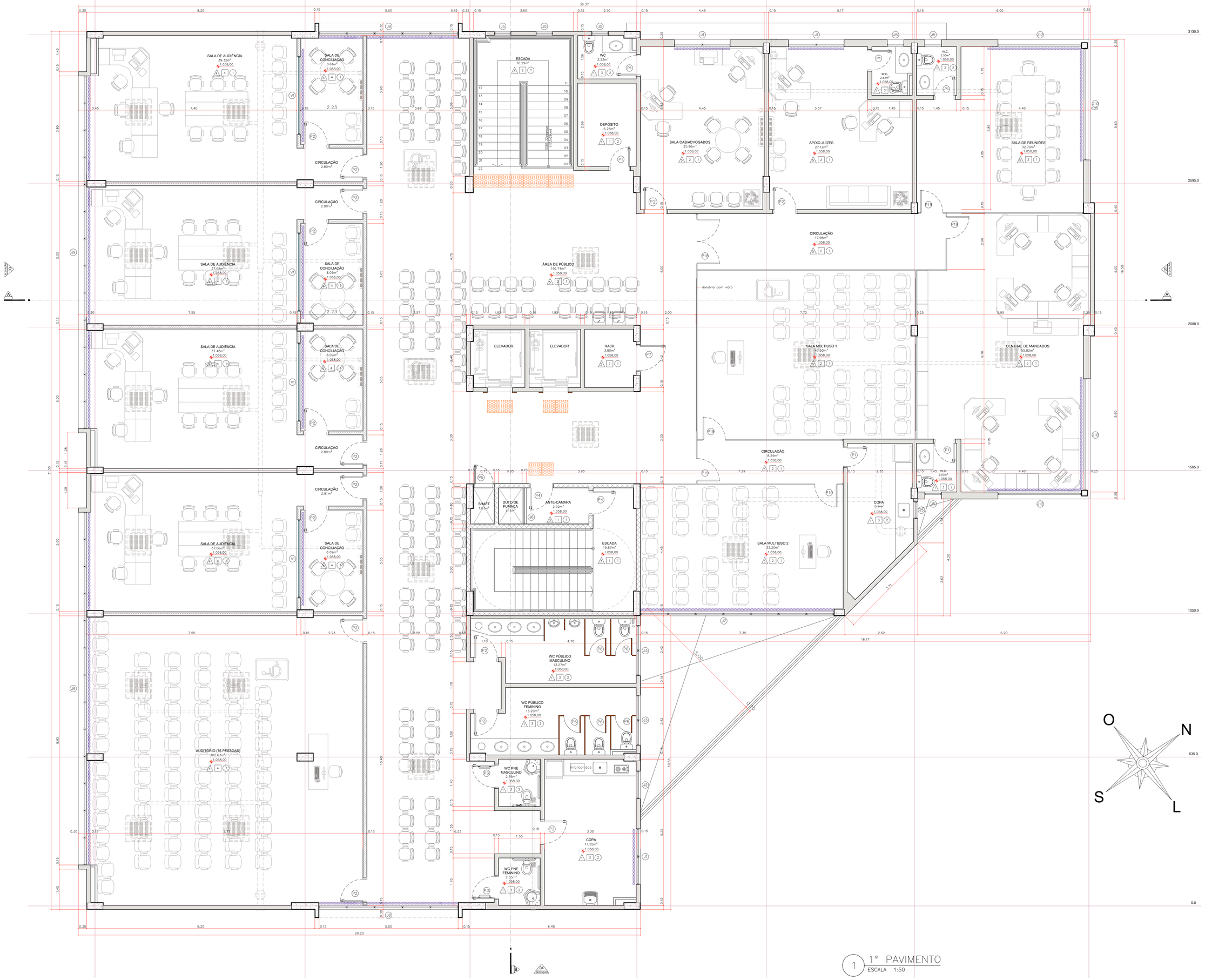

1 1° PAVIMENTO
ESCALA 1:50

RELAÇÃO DE ESQUADRIAS

CÓDIGO	LARG.	ALTURA	PEITORIL	QTDE	ESPECIFICAÇÕES
PORTAS					
P1	70	210	-	6	ABRIR, MADEIRA SEMI OCA, PINTADA C/ TINTA ACETINADA COR BRANCO GELO, 1 FOLHA.
P2	80	210	-	15	ABRIR, MADEIRA SEMI OCA, PINTADA C/ TINTA ACETINADA COR BRANCO GELO, 1 FOLHA.
P3	80	210	-	2	ABRIR, MADEIRA SEMI OCA, PINTADA C/ TINTA ACETINADA NA COR BRANCO GELO, COM REVESTIMENTO A ZIPACTEX INSTALADO NAS DUAS FACES E PUXADOR HORIZONTAL INSTALADO NA PARTE DE DENTRO, COM MOLA HIDRÁULICA, 1 FOLHA.
P4	80	210	-	2	ABRIR, MADEIRA MACÇÃ RESISTENTE A FOGO, PINTADA C/ TINTA ACETINADA COR BRANCO GELO, 1 FOLHA.
P5	65	210	-	1	ABRIR, MADEIRA SEMI OCA, PINTADA C/ TINTA ACETINADA COR BRANCO GELO, 1 FOLHA.
P6	60	165	15	5	ABRIR, DIVISÓRIA, 1 FOLHA.
P7	90	210	-	1	ABRIR, MADEIRA SEMI OCA, PINTADA C/ TINTA ACETINADA COR BRANCO GELO, 1 FOLHA.
P18	160	210	-	1	ABRIR, DIVISÓRIA NAVAL LAMINADA, 2 FOLHAS.
P19	80	210	-	5	ABRIR, DIVISÓRIA NAVAL LAMINADA, 1 FOLHA.
JANELA DE ALUMÍNIO					
J1	200	120	100	3	MAXI AR, ALUMINIO PRATA E VIDRO LISO TRANSPARENTE COM ESPESSURA DE 4mm E PELÍCULA COR PRATA NEUTRO 3M OU SIMILAR.
J2	100	120	100	1	MAXI AR, ALUMINIO PRATA E VIDRO LISO TRANSPARENTE COM ESPESSURA DE 4mm E PELÍCULA COR PRATA NEUTRO 3M OU SIMILAR.
J3	180	60	160	2	MAXI AR, ALUMINIO PRATA E VIDRO MINI BOREAL COM ESPESSURA DE 4mm E PELÍCULA COR PRATA NEUTRO 3M OU SIMILAR.
J5	60	60	160	7	MAXI AR, ALUMINIO PRATA E VIDRO MINI BOREAL COM ESPESSURA DE 4mm E PELÍCULA COR PRATA NEUTRO 3M OU SIMILAR.
J6	130	80	285	1	FIXO, ALUMINIO PRATA C/ VENEZIANA.
J7	700	120	100	1	MAXI AR, ALUMINIO PRATA E VIDRO LISO TRANSPARENTE COM ESPESSURA DE 4mm E PELÍCULA COR PRATA NEUTRO 3M OU SIMILAR.
J8	500	180	100	2	MAXI AR, ALUMINIO PRATA E VIDRO LISO TRANSPARENTE COM ESPESSURA DE 4mm E PELÍCULA COR PRATA NEUTRO 3M OU SIMILAR.
J9	1268	180	100	2	MAXI AR, ALUMINIO PRATA E VIDRO LISO TRANSPARENTE COM ESPESSURA DE 4mm E PELÍCULA COR PRATA NEUTRO 3M OU SIMILAR.
J10	400	180	100	2	MAXI AR, ALUMINIO PRATA E VIDRO LISO TRANSPARENTE COM ESPESSURA DE 4mm E PELÍCULA COR PRATA NEUTRO 3M OU SIMILAR.
J12	300	180	100	2	MAXI AR, ALUMINIO PRATA E VIDRO LISO TRANSPARENTE COM ESPESSURA DE 4mm E PELÍCULA COR PRATA NEUTRO 3M OU SIMILAR.
VIDRO LAMINADO					
V1	280	180	100	4	FIXO, VIDRO TEMPERADO 10mm TRANSPARENTE.

ACABAMENTOS

PISO

- P1 PISO CERÂMICO PEI-5, dimensão 31x31cm, ref. CARGO PLUS WHITE D4 ELIANE, OU SIMILAR.
- P2 PISO DE CIMENTO ALISADO.
- P3 PISO PORCELANATO ANTI DERRAPANTE PEI-5,dimensão 60x60cm, ref. D'AMPEZZO BRANCO DA PORTOBELLO.
- P4 PISO ELEVADO, ref. ACECOFLOOR, PLACA CC1000, dimensão 60x60cm, acabamento em piso vinílico.
- P5 PISO VINÍLICO ANTI DERRAPANTE, dimensão 30x30cm,ref. TARKETT KADEMAC LINHA Tiru - Parifex - cor âmbar.

TETO

- 1 LAJE COM PINTURA ACRÍLICA FOSCA NA COR BRANCO/BRANCO DA CORALAR OU SUVINIL.
- 2 FORRO MINERAL MODULAR FIBROMINERAL, mod. GEORGIAN 62,5x62,5cm (ARMSTRONG).
- 3 FORRO DE PVC.
- 4 FORRO MINERAL MODULAR FIBROMINERAL, mod. GEORGIAN 62,5x 62,5cm (ARMSTRONG) COM LÃ DE ROCHA PARA ISOLAMENTO ACÚSTICO.

PAREDE

- 1 PINTURA TINTA ACRÍLICA ACETINADA COR FAUNA ref. 844 CORAL linha DECORA.
- 2 REVESTIMENTO CERÂMICO marca ELIANE 30x45cm modi. FORMA SLIM BRANCO ACETINADO.

LEGENDA

	PAREDE EM ALVENARIA
	BLOCO DE CONCRETO
	PAREDE EM DRYWALL, MODELO STANDARD (esp. 14cm)
	PAREDE EM DRYWALL, MODELO STANDARD (esp. 14cm), COM LÃ DE ROCHA PARA PROTEÇÃO ACÚSTICA
	DIVISÓRIA NAVAL
	DIVISÓRIA LAMINADA MARCA MEDCON MODELO ALCOPLAC COR MARFIM CLARO (L141) COM PERFIL EM ALUMÍNIO
	PERSIANA VERTICAL INTERNA EM PVC
	PISO DE ALERTA PARA PORTADORES DE DEFICIÊNCIA VISUAL.

NOTAS

OBS.1: AS SOLEIRAS E AS BANCADAS DOS BANHEIROS DEVERÃO SER EM CINZA CORUMBÁ.

QUADRO DE REVISÕES

REVISÃO	DESCRIÇÃO	DATA	RESPONS.
R00	BASE PROJETO EXCLUSIVA, ADEQUAÇÕES PRÉ-FORMAS ESTRUTURAL	30.06.16	AMA
R01	LA ROCHA REVISAMENTOS ALVORNO - AUDIÊNCIA - CONCILIAÇÃO, ELIMINTAÇÃO PERSIANAS, ESPECIFICAÇÕES GRIDS ESTRUTURA	25.07.16	AMA

APROVAÇÕES

PROPRIETÁRIO
TRIBUNAL REGIONAL DO TRABALHO 12a REGIÃO
CNPJ 02.482.000/0000-20

RESPONSÁVEL TÉCNICO
ROBSON CARLOS SANTOS
CREA/SC 062931-8

MAGNUS
ENGENHARIA | ARQUITETURA

EQUIPE TÉCNICA MAGNUS
ROBSON CARLOS SANTOS
ENGENHEIRO CIVIL
CREA/SC 062931-8
THAIS BRAND
ARQUITETA E URBANISTA
CRA/SC 008825-8
ANDRÉSSA KESSLER
ARQUITETA E URBANISTA
CRA/SC 008825-8
ITALO LUNA CORRÊA
ARQUITETO E URBANISTA
CRA/SC 008825-8

PROPRIETÁRIO	TRIBUNAL REGIONAL DO TRABALHO 12a REGIÃO
EDIFICAÇÃO	FÓRUM TRABALHISTA DE CHAPECÓ
ENDEREÇO	RUA RUI BARBOSA, 239 E BAIRRO CENTRO | CHAPECÓ/SC
PROJETO	ARQUITETÔNICO
ARQUIVO	03RELARQEXA-REVR01_Planta1°Pavto
CONTEÚDO	PRIMEIRO PAVIMENTO
ETAPA	EXECUTIVO
ESCALA	INDICADA
PRANCHA	ARQ03/49

MAGNUS PROJETOS CONSTRUÇÕES E REPRESENTAÇÕES COMERCIAIS LTDA | CREA 088842-1 | CAU 10 2304-1 | CNPJ 05.349.705/0001-27
Rua Lauro Müller, 953 | Sala 02 - Fazenda | CEP 88301-401 - ITAJAÍ/SC Fone: (47) 3349-9150 / 3349-5561 | magnus@magnusengenharia.com.br

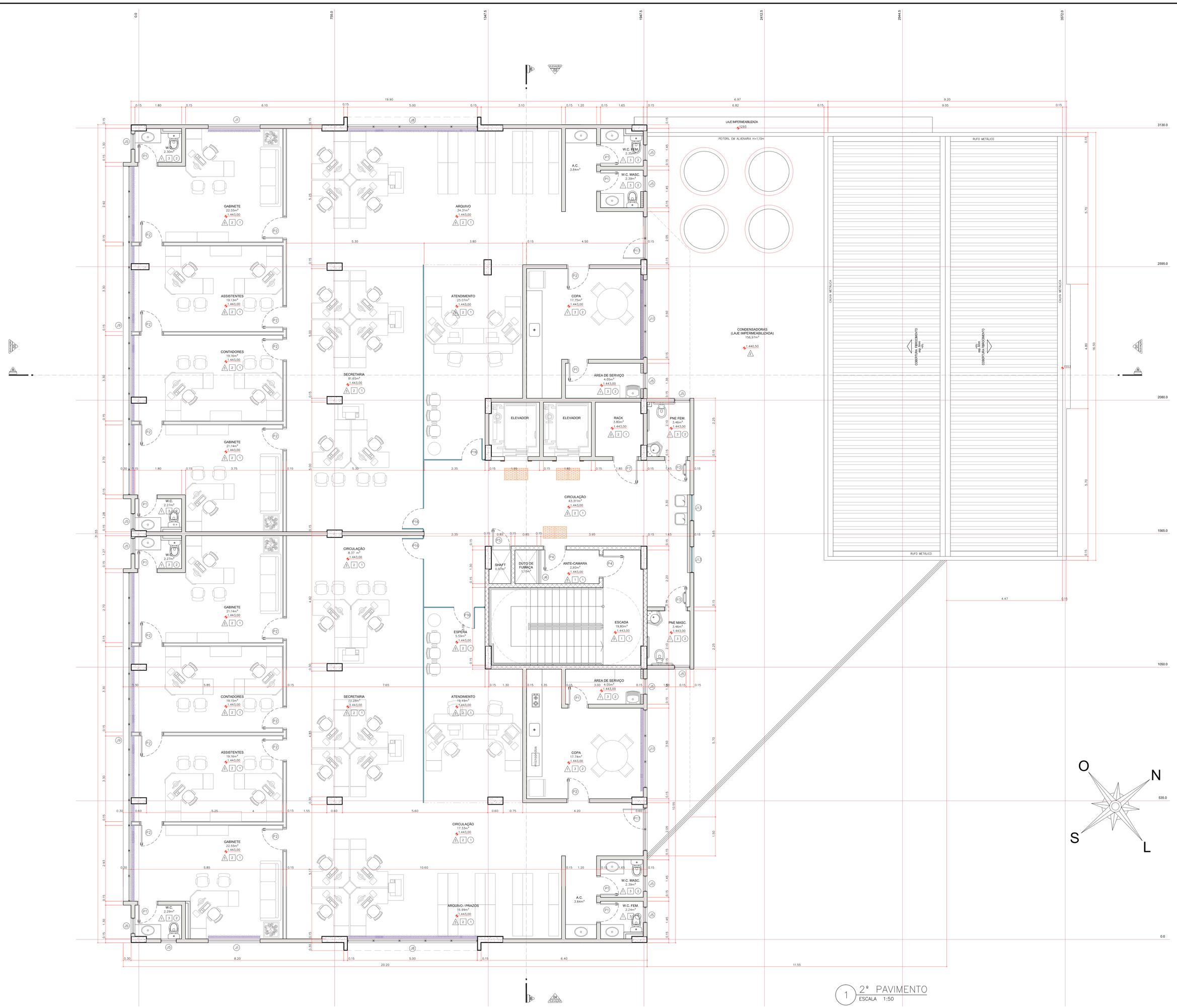

RELAÇÃO DE ESQUADRIAS

CÓDIGO	LARG.	ALTURA	PEITORIL	QTDE	ESPECIFICAÇÕES
PORTAS					
P1	70	210	-	10	ABRIR, MADEIRA SEMI OCA, PINTADA C/ TINTA ACETINADA COR BRANCO GELO, 1 FOLHA.
P2	80	210	-	16	ABRIR, MADEIRA SEMI OCA, PINTADA C/ TINTA ACETINADA COR BRANCO GELO, 1 FOLHA.
P3	80	210	-	2	ABRIR, MADEIRA SEMI OCA, PINTADA C/ TINTA ACETINADA NA COR BRANCO GELO, COM REVESTIMENTO A IMPACTOS INSTALADO NAS DUAS FACES E PUXADOR HORIZONTAL INSTALADO NA PARTE DE DENTRO, COM MOLA HIDRÁULICA, 1 FOLHA.
P4	80	210	-	2	ABRIR, MADEIRA MACIÇA RESISTENTE À FOGO, PINTADA C/ TINTA ACETINADA COR BRANCO GELO, 1 FOLHA.
P5	65	210	-	1	ABRIR, MADEIRA SEMI OCA, PINTADA C/ TINTA ACETINADA COR BRANCO GELO, 1 FOLHA.
P7	90	210	-	1	ABRIR, MADEIRA SEMI OCA, PINTADA C/ TINTA ACETINADA COR BRANCO GELO, 1 FOLHA.
P16	80	210	-	4	ABRIR, VIDRO TEMPERADO 10mm TRANSPARENTE, 1 FOLHA.
P17	165	220	-	2	ABRIR, VIDRO TEMPERADO 10mm TRANSPARENTE, 2 FOLHAS.
JANELAS					
J1	200	120	100	2	MAXI AR, ALUMÍNIO PRATA E VIDRO LISO TRANSPARENTE COM ESPESSURA DE 4mm E PELÍCULA COR PRATA NEUTRO 3M OU SIMILAR.
J5	60	60	160	13	MAXI AR, ALUMÍNIO PRATA E VIDRO MINI BOREAL COM ESPESSURA DE 4mm E PELÍCULA COR PRATA NEUTRO 3M OU SIMILAR.
J6	130	90	285	1	FIXO, ALUMÍNIO PRATA E/ VENEZIANA.
J8	500	180	100	2	MAXI AR, ALUMÍNIO PRATA E VIDRO LISO TRANSPARENTE COM ESPESSURA DE 4mm E PELÍCULA COR PRATA NEUTRO 3M OU SIMILAR.
J9	1268	180	100	2	MAXI AR, ALUMÍNIO PRATA E VIDRO LISO TRANSPARENTE COM ESPESSURA DE 4mm E PELÍCULA COR PRATA NEUTRO 3M OU SIMILAR.
J11	300	120	100	2	MAXI AR, ALUMÍNIO PRATA E VIDRO LISO TRANSPARENTE COM ESPESSURA DE 4mm E PELÍCULA COR PRATA NEUTRO 3M OU SIMILAR.
J13	100	270	10	2	MAXI AR, ALUMÍNIO PRATA E VIDRO LISO TRANSPARENTE COM ESPESSURA DE 4mm E PELÍCULA COR PRATA NEUTRO 3M OU SIMILAR.

ACABAMENTOS

PISO

1	PISO CERÂMICO PEI-5, dimensão 31x31cm, ref. CARGO PLUS WHITE EM ELIANE, OU SIMILAR.
2	PISO DE CIMENTO ALISADO.
3	PISO PORCELANATO ANTI DERRAPANTE PEI-5,dimensão 60x60cm, ref. D'AMPEZZO BIANCO DA PORTOBELLO.

TETO

1	LAJE COM PINTURA ACRÍLICA FOSCA NA COR BRANCO/BRANCO DA CORALAR OU SUVINIL.
2	FORRO MINERAL MODULAR FIBROMINERAL, mod. GEORGIAN 62,5x62,5cm (ARMSTRONG).
3	FORRO DE PVC.

PAREDE

1	PINTURA TINTA ACRÍLICA ACETINADA COR PAUVA ref. 844 CORAL linha DECORA.
2	REVESTIMENTO CERÂMICO marca ELIANE 30x40cm mod. FORMA SLIM BRANCO ACETINADO.

LEGENDA

	PAREDE EM ALVENARIA
	BLOCO DE CONCRETO
	PAREDE EM DRYWALL, MODELO STANDARD (esp. 14cm)
	VIDRO TEMPERADO 10mm
	DIVISÓRIA LAMINADA MARCA NEOCOR MODELO ALCOPLAC COR MARFIM CLARO (L141) COM PERFIL EM ALUMÍNIO
	PERSIANA VERTICAL INTERNA EM PVC
	PISO DE ALERTA PARA PORTADORES DE DEFICIÊNCIA VISUAL.

NOTAS

OBS.1: AS SOLEIRAS E AS BANCADAS DOS BANHEIROS DEVERÃO SER EM CINZA CORUMBÁ.

QUADRO DE REVISÕES

REVISÃO	DESCRIÇÃO	DATA	DESENHO
R00	BASE PROJETO LEGAL, GERAÇÃO PREFORMAS ESTRUTURAL	30.06.14	ANA
R01	ELIMINTAÇÃO PERSIANAS, ESPECIFICAÇÕES, EXCE.ESTRUTURA	25.07.14	ANA

APROVAÇÕES

PROPRIETÁRIO
TRIBUNAL REGIONAL DO TRABALHO 12a REGIÃO
CNPJ: 02.482.055/0001-23

RESPONSÁVEL TÉCNICO
ROBSON CARLOS SANTOS
CREA/SC 062931-8

MAGNUS
ENGENHARIA | ARQUITETURA

EQUIPE TÉCNICA MAGNUS
ROBSON CARLOS SANTOS
ENGENHEIRO CIVIL
CREA/SC 062931-8
THAIS BRAND
ARQUITETA E URBANISTA
CAU A55574-8
ANDRESSA KESSLER
ARQUITETA E URBANISTA
CAU A55574-8
ITALO LUNA CORRÊA
ENGENHEIRO ELETRICISTA
CREA/SC 086025-8

PROPRIETÁRIO	TRIBUNAL REGIONAL DO TRABALHO 12a REGIÃO
EDIFICAÇÃO	FÓRUM TRABALHISTA DE CHAPECÓ
ENDEREÇO	RUA RUI BARBOSA, 239 E BAIRRO CENTRO | CHAPECÓ/SC
PROJETO	ARQUITETÔNICO
ARQUIVO	03ELARQE3.DWG/R01_Planta2º Piso
CONTEÚDO	SEGUNDO PAVIMENTO
ETAPA	EXECUTIVO
ESCALA	INDICADA
FOLHA	ARQ04/49

MAGNUS PROJETOS CONSTRUÇÕES E REPRESENTAÇÕES COMERCIAIS LTDA | CREA 088843-1 | CNJ 10.258-6 | CNPJ 00.549.705/0001-27
Rua Laura Müller, 853 | Sala 02 - Fazenda | CEP 89301-401 - JTA(SC) Fone: (47) 2349-9150 / 2349-9561 | magnus@magnusengenharia.com.br

1 3° PAVIMENTO
ESCALA 1:50

RELAÇÃO DE ESQUADRIAS

CÓDIGO	LARG.	ALTURA	PEITORIL	QTDE	ESPECIFICAÇÕES
PORTAS					
P1	70	210	-	10	ABRIR, MADEIRA SEMI OCA, PINTADA C/ TINTA ACETINADA COR BRANCO GELO, 1 FOLHA.
P2	80	210	-	16	ABRIR, MADEIRA SEMI OCA, PINTADA C/ TINTA ACETINADA COR BRANCO GELO, 1 FOLHA.
P3	80	210	-	2	ABRIR, MADEIRA SEMI OCA, PINTADA C/ TINTA ACETINADA NA COR BRANCO GELO, COM REVESTIMENTO A INFRACTOS INSTALADO NAS DUAS FACES E PUXADOR HORIZONTAL INSTALADO NA PARTE DE DENTRO, COM MOLA HIDRÁULICA, 1 FOLHA.
P4	80	210	-	2	ABRIR, MADEIRA MACIÇA RESISTENTE A FOGO, PINTADA C/ TINTA ACETINADA COR BRANCO GELO, 1 FOLHA.
P5	65	210	-	1	ABRIR, MADEIRA SEMI OCA, PINTADA C/ TINTA ACETINADA COR BRANCO GELO, 1 FOLHA.
P7	90	210	-	1	ABRIR, MADEIRA SEMI OCA, PINTADA C/ TINTA ACETINADA COR BRANCO GELO, 1 FOLHA.
P15	80	210	-	4	ABRIR, VIDRO TEMPERADO 10mm TRANSPARENTE, 1 FOLHA.
P17	165	220	-	2	ABRIR, VIDRO TEMPERADO 10mm TRANSPARENTE, 2 FOLHAS.
JANELAS					
J1	200	120	100	2	MAXI AR, ALUMINIO PRATA E VIDRO LISO TRANSPARENTE COM ESPESSURA DE 4mm E PELÍCULA COR PRATA NEUTRO 3M OU SIMILAR.
J5	60	60	160	13	MAXI AR, ALUMINIO PRATA E VIDRO MINI BOREAL COM ESPESSURA DE 4mm E PELÍCULA COR PRATA NEUTRO 3M OU SIMILAR.
J6	130	80	295	1	FIXO, ALUMINIO PRATA C/ VENEZIANA.
J8	550	180	100	2	MAXI AR, ALUMINIO PRATA E VIDRO LISO TRANSPARENTE COM ESPESSURA DE 4mm E PELÍCULA COR PRATA NEUTRO 3M OU SIMILAR.
J9	1268	180	100	2	MAXI AR, ALUMINIO PRATA E VIDRO LISO TRANSPARENTE COM ESPESSURA DE 4mm E PELÍCULA COR PRATA NEUTRO 3M OU SIMILAR.
J11	300	120	100	2	MAXI AR, ALUMINIO PRATA E VIDRO LISO TRANSPARENTE COM ESPESSURA DE 4mm E PELÍCULA COR PRATA NEUTRO 3M OU SIMILAR.
J13	100	270	10	2	MAXI AR, ALUMINIO PRATA E VIDRO LISO TRANSPARENTE COM ESPESSURA DE 4mm E PELÍCULA COR PRATA NEUTRO 3M OU SIMILAR.

ACABAMENTOS

PISO

- PISO CERÂMICO PEI-5, dimensão 31x31cm, ref. CARGO PLUS WHITE EM ELIANE, OU SIMILAR.
- PISO DE CIMENTO ALISADO.
- PISO PORCELANATO ANTI DERRAPANTE PEI-5,dimensão 60x60cm, ref. D'AMPEZZO BIANCO DA PORTOBELLO.

TETO

- 1 LAJE COM PINTURA ACRÍLICA FOSCA NA COR BRANCO/BRANCO DA CORALAR OU SUVINIL.
- 2 FORRO MINERAL MODULAR FIBROMINERAL, mod. GEORGIAN 62,5x62,5cm (ARMSTRONG).
- 3 FORRO DE PVC.
- 4 FORRO EM GESSO COMUM COM PINTURA ACRÍLICA FOSCA NA COR BRANCO/BRANCO DA CORALAR OU SUVINIL.

PAREDE

- 1 PINTURA TINTA ACRÍLICA ACETINADA COR FAUVA ref. 844 CORAL linha DECORA.
- 2 REVESTIMENTO CERÂMICO marca ELIANE 30x40cm mod. FORMI SLIM BRANCO ACETINADO.

LEGENDA

- PAREDE EM ALVENARIA
- BLOCO DE CONCRETO
- PAREDE EM DRYWALL, MODELO STANDARD (esp. 14cm)
- VIDRO TEMPERADO 10mm
- DIVISÓRIA LAMINADA MARCA NEOCON MODELO ALCOPLAC COR MARFIM CLARO (L141) COM PERFIL EM ALUMÍNIO
- PERSIANA VERTICAL INTERNA EM PVC
- PISO DE ALERTA PARA PORTADORES DE DEFICIÊNCIA VISUAL.

NOTAS

OBS.1: AS SOLEIRAS E AS BANCADAS DOS BANHEIROS DIVERÃO SER EM CINZA COIMBRA.

QUADRO DE REVISÕES

REVISÃO	DESCRIÇÃO	DATA	DESENHO
R00	BASE PROJETO LEGAL, DEMOÇÃO PRE-FORMAS ESTRUTURAL	05.06.14	ANA.
R01	ELIMINTAÇÃO PERGMAS, ESPECIFICAÇÕES, EXCE.ESTRUTURA	25.07.14	ANA.

APROVAÇÕES

PROPRIETÁRIO
TRIBUNAL REGIONAL DO TRABALHO 12a REGIÃO
CNPJ 02.482.005/0001-23

RESPONSÁVEL TÉCNICO
ROBSON CARLOS SANTOS
CREA/SC 062910-8

MAGNUS
ENGENHARIA | ARQUITETURA

EQUIPE TÉCNICA MAGNUS
ROBSON CARLOS SANTOS
ENGENHEIRO CIVIL
CREA/SC 062910-8
THAIS BRAND
ENGENHEIRA AMBIENTAL
CAU A58576-0
ANDRESSA KESSLER
ARQUITETA E URBANISTA
CAU A77777-6
ITALO LUNA CORRÊA
ENGENHEIRO ELETRICISTA
CREA/SC 086022-8

PROPRIETÁRIO: TRIBUNAL REGIONAL DO TRABALHO 12a REGIÃO
EDIFICAÇÃO: FÓRUM TRABALHISTA DE CHAPECÓ
ENDEREÇO: RUA RUI BARBOSA, 239 E BAIRRO CENTRO | CHAPECÓ/SC
PROJETO: ARQUITETÔNICO
ARQUIVO: 0300.ARQ.EX.00(R0)_Planta3°Pavto.
CONTEÚDO: TERCEIRO PAVIMENTO
ETAPA: EXECUTIVO
ESCALA: INDICADA
PRANCHA: ARQ05/49

MAGNUS PROJETOS CONSTRUÇÕES E REPRESENTAÇÕES COMERCIAIS LTDA | CNEA 088843-1 | CNJ 10.036-8 | CNPJ 05.549.705/0001-37
Rua Laura Müller, 893 | Sala 02 - Fazenda | CEP 89301-401 - CHAPECÓ- Fone: (49) 3349-9130 / 3349-9361 | magnus@magnusengenharia.com.br

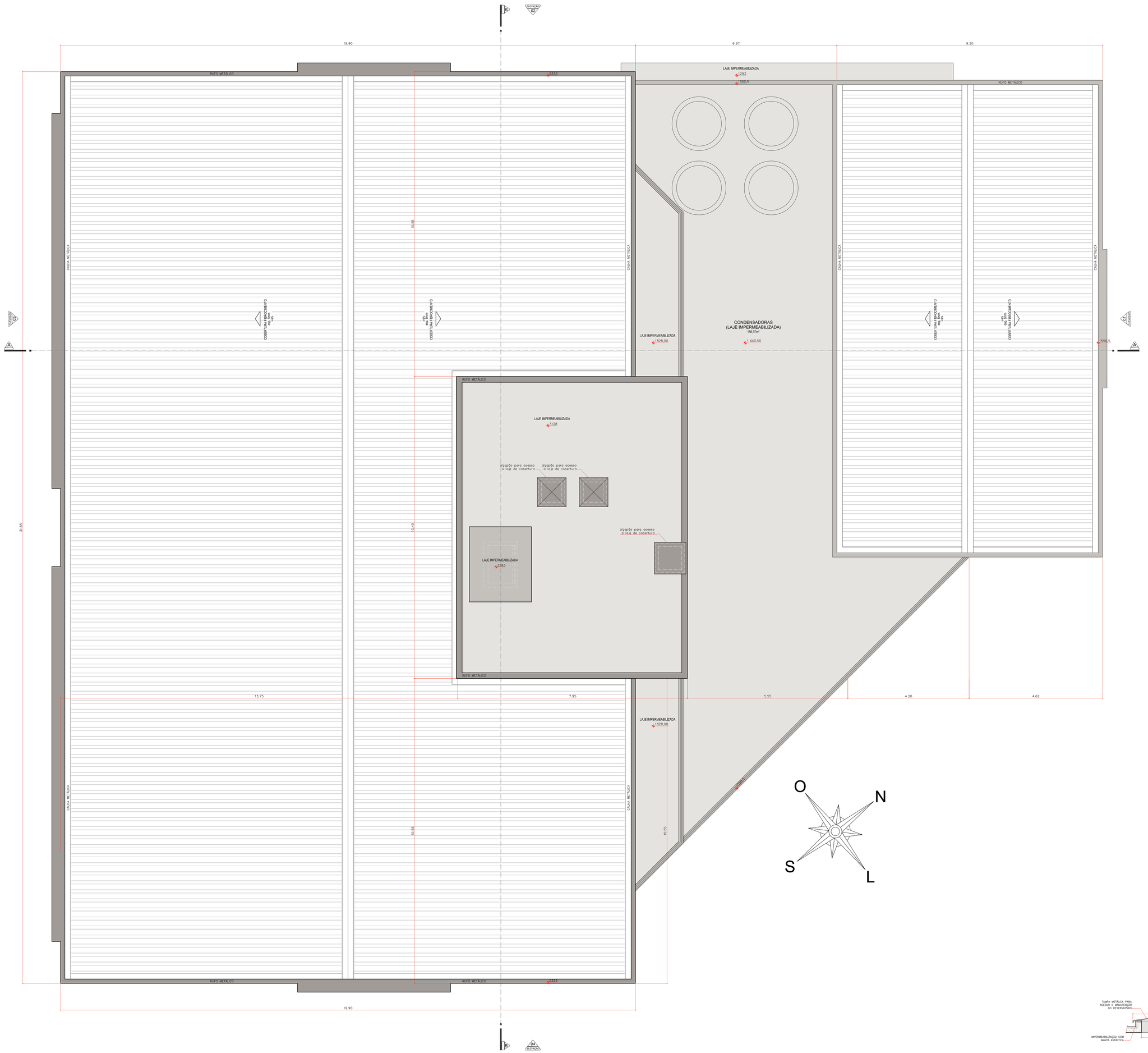

1 COBERTURA
ESCALA 1:50

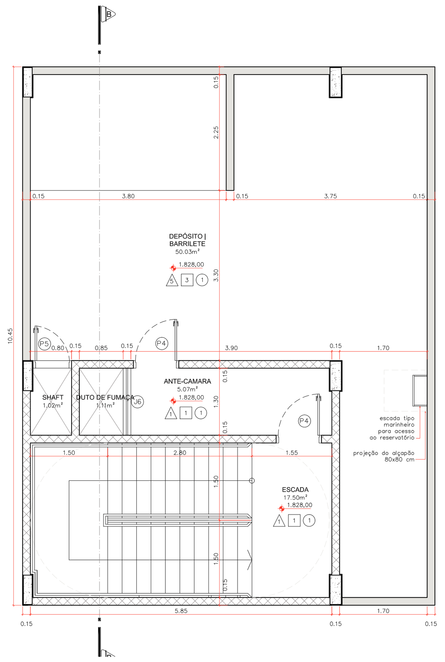

2 DEPÓSITO / BARRILETE
ESCALA 1:50

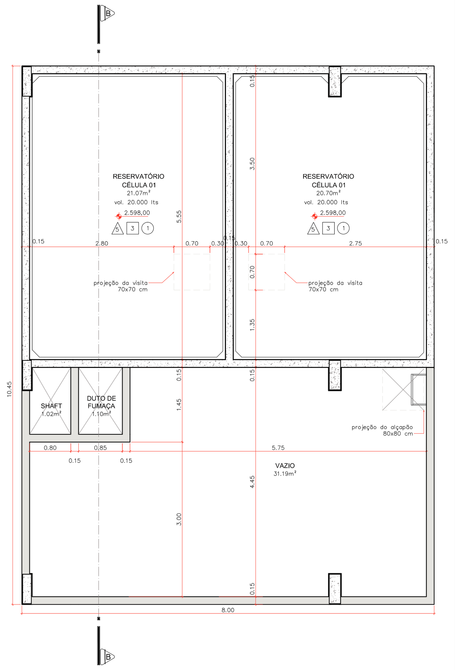

3 RESERVATÓRIO
ESCALA 1:50

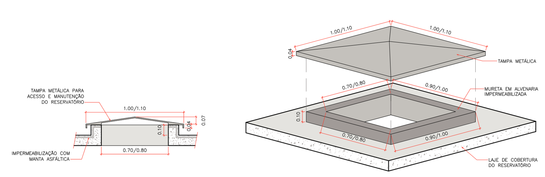

4 DET. ALÇAPÃO
ESCALA 1:25

RELAÇÃO DE ESQUADRIAS

CÓDIGO	LARG.	ALTURA	PEITORIL	QTDE	ESPECIFICAÇÕES
PORTAS					
P4	80	210	-	2	ABRIR, MADEIRA MACIÇA RESISTENTE A FOGO, PINTADA C/ TINTA ACETINADA COR BRANCO GELO, 1 FOLHA.
P5	65	210	-	1	ABRIR, MADEIRA SEMI OCA, PINTADA C/ TINTA ACETINADA COR BRANCO GELO, 1 FOLHA.
JANELAS					
J6	130	80	285	1	FIXO, ALUMINIO PRATA C/ VENEZIANA.

ACABAMENTOS

PISO

- PISO CERÂMICO ANTIDERRAPANTE.
- PISO DE CIMENTO ALISADO.

TETO

- 1 LAJE PINTADA COM TINTA ACRÍLICA.
- 2 FORRO MINERAL MODULAR.
- 3 FORRO DE PVC.

PAREDE

- 1 PINTURA TINTA ACRÍLICA.
- 2 REVESTIMENTO CERÂMICO.

LEGENDA

- PAREDE EM ALVENARIA
- BLOCO DE CONCRETO

NOTAS

OBS.1: COBERTURAS COM TELHA EM FIBROCIMENTO 6mm COM PINTURA HYDRONORTH BRANCA (TELHADO BRANCO).

QUADRO DE REVISÕES

REVISÃO	DESCRIÇÃO	DATA	DESENHO
R00	BASE PROJETO LEGAL: DEFINIÇÃO PREFORMAS ESTRUTURAL	30.06.14	KMA
R01	ALTERAÇÃO NA ÁREA DAS CONDENSADORAS E LAYOUT DO TELHADO	30.06.14	DBRAR

APROVAÇÕES

PROPRIETÁRIO
TRIBUNAL REGIONAL DO TRABALHO 12a REGIÃO
CNPJ: 02.482.055/0001-23

RESPONSÁVEL TÉCNICO
ROBSON CARLOS SANTOS
CREA/SC 042553-8

MAGNUS
ENGENHARIA | ARQUITETURA

EQUIPE TÉCNICA MAGNUS
ROBSON CARLOS SANTOS
ENGENHEIRO CIVIL
CREA/SC 042553-8
THAIS BRAND
ARQUITETA E URBANISTA
CAU/SC A41264-6
ANDRESSA KESSLER
ARQUITETA E URBANISTA
CAU/SC A41264-6
ÍTALO LUNA CORRÊA
ENGENHEIRO ELETRICISTA
CREA/SC 059432-9

PROPRIETÁRIO: TRIBUNAL REGIONAL DO TRABALHO 12a REGIÃO
OBRA/AÇÃO: FÓRUM TRABALHISTA DE CHAPECÓ
ENDEREÇO: RUA RUI BARBOSA, 239 E BAIRRO CENTRO | CHAPECÓ/SC
PROJETO: ARQUITETÔNICO
CONTEÚDO: COBERTURA, BARRILETE RESERVATÓRIO
ARQUIVO: 03ELARQ.EX.00R.R01_Cobertura
ETAPA: EXECUTIVO
ESCALA: INDICADA
PRANCHA: ARQ06/49

MAGNUS ENGENHARIA E ARQUITETURA LTDA | OBRA SIMPLES | CNPJ 08.539.518/0001-17
Rua Lauro Muller, 455 | Sala 32 - Fazenda | CEP 88020-901 - FLORIANÓPOLIS - SC | (48) 3181-9100 | (48) 3181-9101 | magnus@magnusengenharia.com.br

1 CORTE AA
ESCALA 1:50

2 DETALHE DO RUFO
ESCALA 1:20

QUADRO DE REVISÕES

REVISÃO	DESCRIÇÃO	DATA	DESENHO
R00	BASE PROJETO LEGAL, REMOÇÃO PREFORMAS ESTRUTURAL	05.05.14	ARN
R01	EXTERNAL WORK, DEPOSITO CIMENTO SOCIAL, CONTRAPISO, REDIMENSIONAMENTO VIGAS E BRISES, RETRAÇÃO LAJE BALANÇO E PINGITO	12.07.14	ARN

APROVAÇÕES

PROPRIETÁRIO
TRIBUNAL REGIONAL DO TRABALHO 12a REGIÃO
CNPJ: 02.462.055/0001-23

RESPONSÁVEL TÉCNICO
ROBSON CARLOS SANTOS
CREA/SC 062923-8

MAGNUS
ENGENHARIA | ARQUITETURA

EQUIPE TÉCNICA MAGNUS
ROBSON CARLOS SANTOS
ENGENHEIRO CIVIL
CREA/SC 062923-8
THAIS BRAND
ARQUITETA E URBANISTA
CAU A98974-6
ANDRESSA KESSLER
ARQUITETA E URBANISTA
CAU A97247-4
ÍTALO LUNA CORRÊA
ENGENHEIRO ELETRICISTA
CREA/SC 085603-0

PROPRIETÁRIO	TRIBUNAL REGIONAL DO TRABALHO 12a REGIÃO
OBRA/AÇÃO	FÓRUM TRABALHISTA DE CHAPECÓ
ENDEREÇO	RUA RUI BARBOSA, 239 E BAIRRO CENTRO	CHAPECÓ/SC
PROJETO	ARQUITETÔNICO
ARQUIVO	ENGLARQUITETOS_Corte AA
CONTEÚDO	CORTE AA
ETAPA	EXECUTIVO
ESCALA	INDICADA
FOLHA	ARQ07/49

MAGNUS PROJETOS CONSTRUÇÕES E REPRESENTAÇÕES COMERCIAIS LTDA | CREA 5684011 | CAU 18198-0 | CNPJ 08.949.709/0001-17
Rua Lauro Muller, 855 | Sala 05 - Fazenda | CEP 88061-401 - FLORIANÓPOLIS - SC | Fone: (47) 3349-9350 | 3349-5661 | magnus@magnusengenharia.com.br

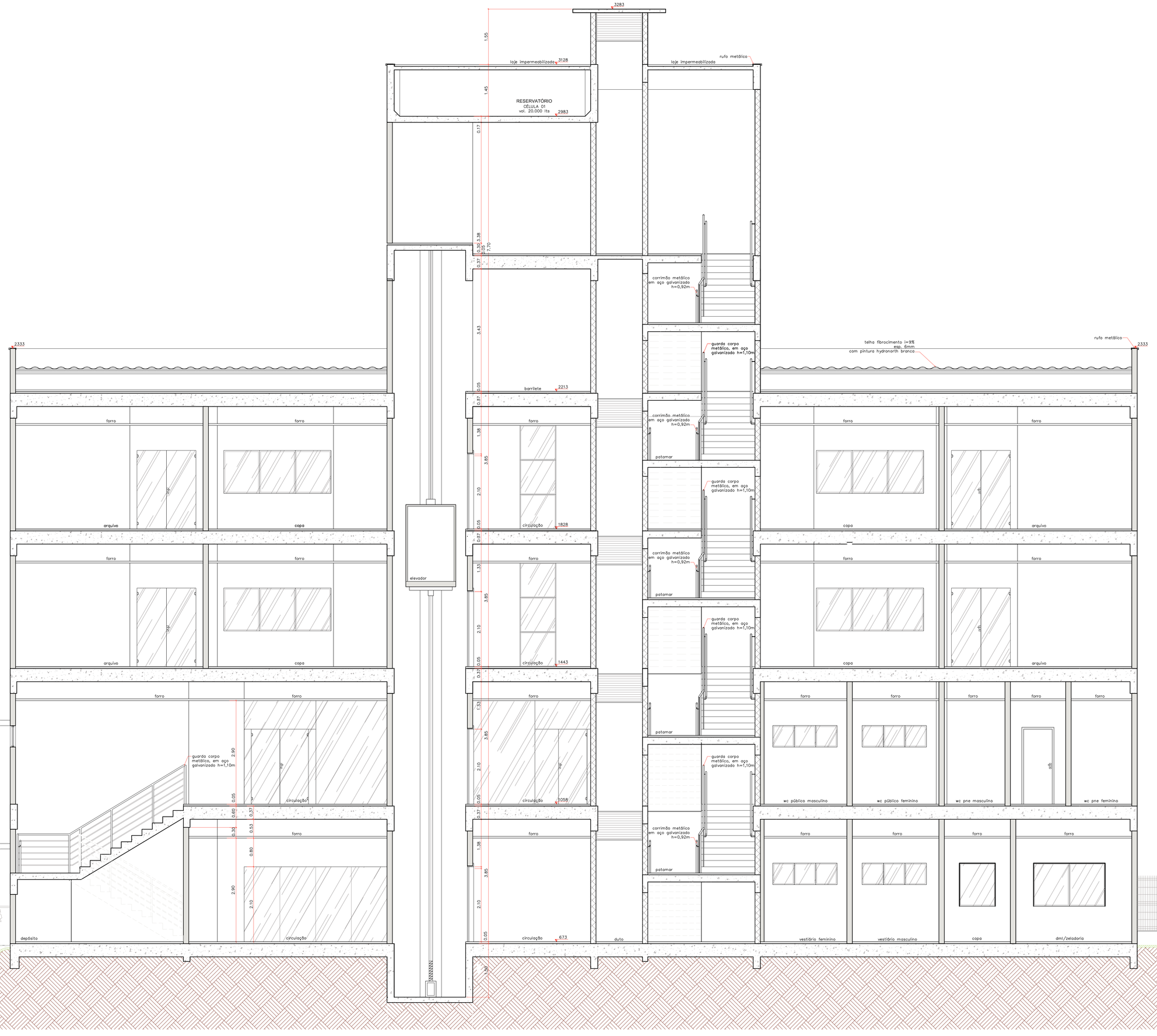

1 CORTE BB
ESCALA 1:50

2 DETALHE DO RUFO
ESCALA 1:20

QUADRO DE REVISÕES			
REVISÃO	DESCRIÇÃO	DATA	DESENHO
R00	BASE PROJETO LEGAL: DENUNCIA PRÉ-FORMAS ESTRUTURAL	05.06.14	KNA
R01	ENTORNO MÓVEL DEPÓSITO EMBAIXO ESCADA	16.07.14	KNA

APROVAÇÕES

PROPRIETÁRIO
TRIBUNAL REGIONAL DO TRABALHO 12a REGIÃO
CNPJ. 02.482.005/0001-23

RESPONSÁVEL TÉCNICO
ROBSON CARLOS SANTOS
CREA/SC 062920-8

MAGNUS
ENGENHARIA | ARQUITETURA

EQUIPE TÉCNICA MAGNUS
ROBSON CARLOS SANTOS
ENGENHEIRO CIVIL
CREA/SC 062920-8
THAIS BRAND
ARQUITETA E URBANISTA
CAU A82374-8
ANDRESSA KESSLER
ARQUITETA E URBANISTA
CAU A61234-5
ÍTALO LUNA CORRÊA
ENGENHEIRO ELETRICISTA
CREA/SC 089022-8

PROPRIETÁRIO	TRIBUNAL REGIONAL DO TRABALHO 12a REGIÃO
EDIFICAÇÃO	FÓRUM TRABALHISTA DE CHAPECÓ
ENDEREÇO	RUA RUI BARBOSA, 239 E BAIRRO CENTRO | CHAPECÓ/SC
PROJETO	ARQUITETÔNICO
ARQUIVO	0385.ARQ.EX.008.R01_Corte BB
CONTEÚDO	CORTE BB
ETAPA	EXECUTIVO
ESCALA	INDICADA
FOLHA	ARQ08/49

MAGNUS PROJETOS CONSTRUÇÕES E REPRESENTAÇÕES COMERCIAIS LTDA | CREA 088669-1 | CAU 18196-6 | CNPJ 09.549.705/0001-37
Rua Lauro Müller, 953 | Sala 02 - Fazenda | CEP 89301-401 - CHAPECÓ/SC. Fone: (47) 3349-9320 / 3348-0566 | magnus@magnusengenharia.com.br

1 ELEVAÇÃO 01 – NORDESTE
ESCALA 1:50

QUADRO DE REVISÕES			
REVISÃO	DESCRIÇÃO	DATA	DESENHO
R00	BASE PROJETO LEGAL, DEMOÇÃO PRE-FORMA ESTRUTURAL	05.06.18	ANA
R01	REDIMENSIONAMENTO VIGAS E BRISES, RETIRADA LAJE BALANÇO E PAINTO, MVES, PINTURAS	13.07.18	ANA

APROVAÇÕES

PROPRIETÁRIO
TRIBUNAL REGIONAL DO TRABALHO 12a REGIÃO
CNPJ. 02.482.005/0001-23

RESPONSÁVEL TÉCNICO
ROBSON CARLOS SANTOS
CREA/SC 062935-8

MAGNUS
ENGENHARIA | ARQUITETURA

EQUIPE TÉCNICA MAGNUS
ROBSON CARLOS SANTOS
ENGENHEIRO CIVIL
CREA/SC 062935-8
THAIS BRANO
ARQUITETA E URBANISTA
CAU A50576-5
ANDRESSA KESSLER
ARQUITETA E URBANISTA
CAU A63134-5
ITALO LUNA CORRÊA
ENGENHEIRO ELETRICISTA
CREA/SC 088922-8

PROPRIETÁRIO	TRIBUNAL REGIONAL DO TRABALHO 12a REGIÃO
EDIFICAÇÃO	FÓRUM TRABALHISTA DE CHAPECÓ
ENDEREÇO	RUA RUI BARBOSA, 239 E BAIRRO CENTRO | CHAPECÓ/SC
PROJETO	ARQUITETÔNICO
CONTEÚDO	ELEVAÇÃO 01
ARQUIVO	03MSARQEXUR00_Elevação 01
ESCALA	EXECUTIVO
FOLHA	ARQ09/49
TÉCNICA	INDICADA

MAGNUS PROJETOS CONSTRUÇÕES E REPRESENTAÇÕES COMERCIAIS LTDA | CREA 088669 | CAU 16196-6 | CNPJ 05.549.705/0001-07
Rua Lauro Muller, 853 | Sala 02 - Fazenda | CEP 88301-401 - ITAJAÍ/SC Fone: (47) 3349-9330 / 3348-5561 | magnus@magnusengenharia.com.br

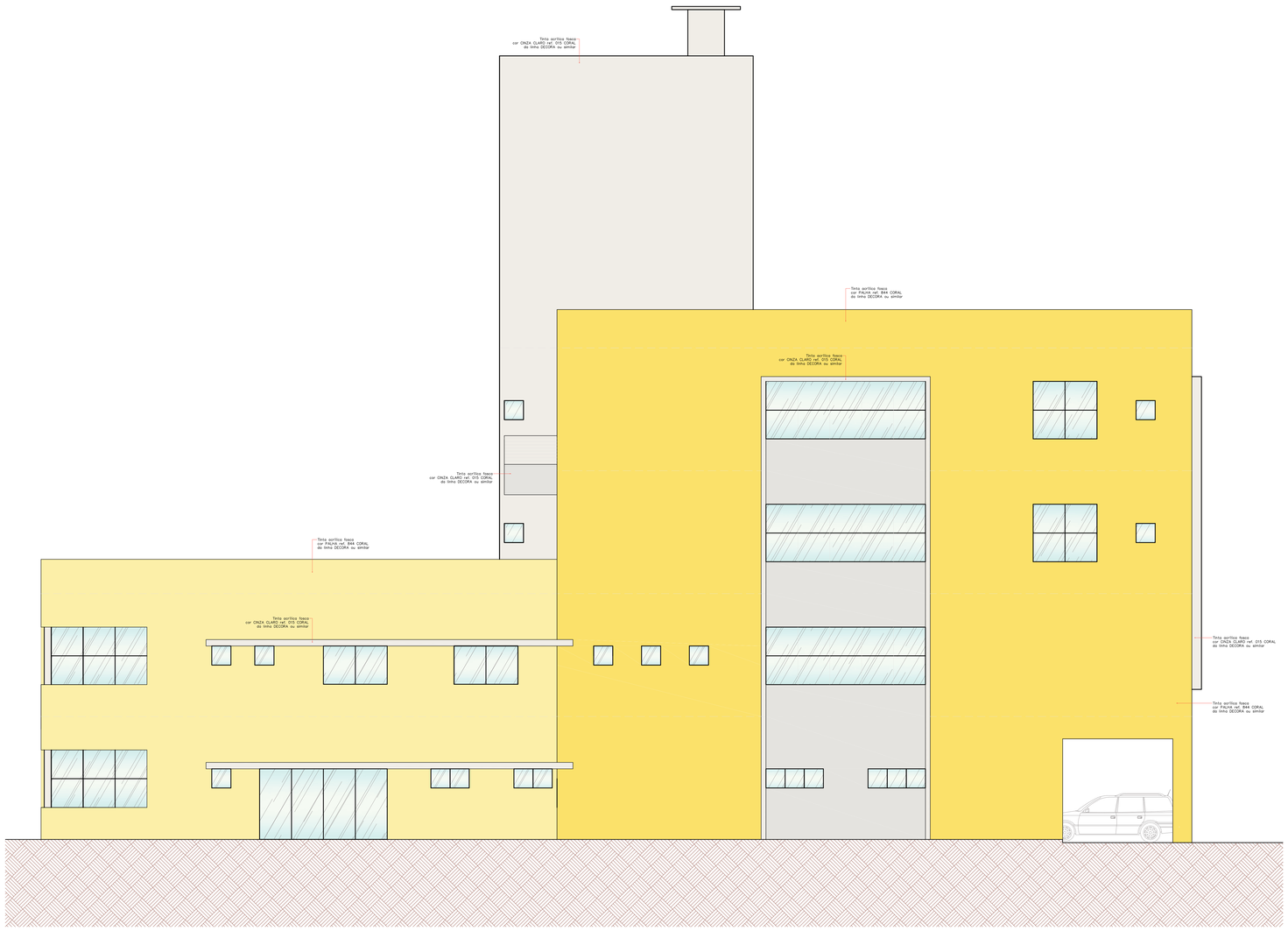

1 ELEVAÇÃO 02 – NOROESTE
ESCALA 1:50

QUADRO DE REVISÕES

REVISÃO	DESCRIÇÃO	DATA	DESENHO
R00	BASE PROJETO LEGAL, ADAPTAÇÃO PREFEITURA ESTRUTURAL	30.06.15	ANN
R01	REDIMENSIONAMENTO VIGAS E BRISES, RETIRADA LAJE BALANÇO (TRATO), NINES, PRECAST	16.07.15	ANN

APROVAÇÕES

PROPRIETÁRIO
TRIBUNAL REGIONAL DO TRABALHO 12a REGIÃO
CNPJ 02.482.000/0001-23

RESPONSÁVEL TÉCNICO
ROBSON CARLOS SANTOS
CREA/SC 062019-9

MAGNUS
ENGENHARIA | ARQUITETURA

EQUIPE TÉCNICA MAGNUS
ROBSON CARLOS SANTOS
ARQUITETO
CREA/SC 062019-9
THAIS BRAND
ARQUITETA E URBANISTA
CAU A52164-6
ANDRÉSSIA KESSLER
ARQUITETA E URBANISTA
CAU A52164-6
ITALO LUNA CORRÊA
ENGENHEIRO CIVIL
CREA/SC 086828-9

PROPRIETÁRIO: TRIBUNAL REGIONAL DO TRABALHO 12a REGIÃO

EMPREENDIMENTO: FÓRUM TRABALHISTA DE CHAPECÓ

ENDEREÇO: RUA RUI BARBOSA, 239 E
BAIRRO CENTRO | CHAPECÓ/SC

PROJETO: ARQUITETÔNICO

CONTEÚDO: ELEVAÇÃO 02

ARQUIVO: **ESQUELETO/ESQ03_Elevação 02**

ESTÁGIO: EXECUTIVO

ESCALA: INDICADA

PRANCHA: ARQ10/49

MAGNUS PROJETOS CONSTRUÇÕES E REPRESENTAÇÕES COMERCIAIS LTDA | CREA 5086820 | CNAU 18108-0 | CNPJ 05.349.703/0001-33
Rua Laura Müller, 853 | Sala 02 – Fazenda | CEP 88301-401 – ITAJAÍ/SC Fone: (47) 3349-9330 / 3349-5501 | magnus@magnusengenharia.com.br

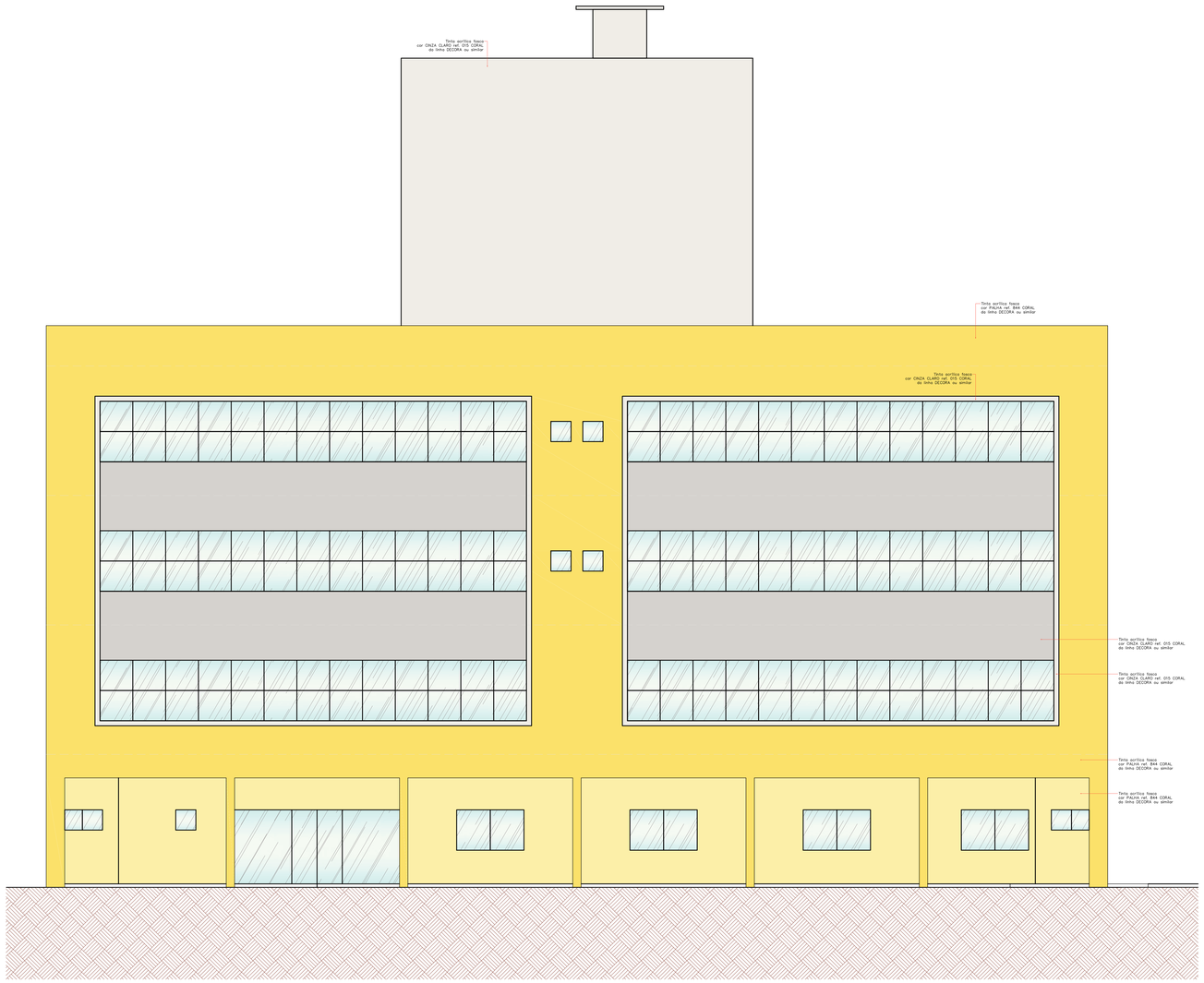

1 ELEVAÇÃO 03 – SUDOESTE
ESCALA 1:50

QUADRO DE REVISÕES

REVISÃO	DESCRIÇÃO	DATA	DESENHO
R00	BASE PROJETO LEGAL, INSERÇÃO PRÉ-FORMAS ESTRUTURAL	06.06.14	ANA
R01	ALTERAÇÕES, ELEMENTO DETALHE AO REDOR ESQUADRIAS, NÍVEIS PRÉFORMAS	16.07.14	ANA

APROVAÇÕES

PROPRIETÁRIO
TRIBUNAL REGIONAL DO TRABALHO 12a REGIÃO
CNPJ 02.482.000/0001-03

RESPONSÁVEL TÉCNICO
ROBSON CARLOS SANTOS
CREA/SC 052503-8

MAGNUS
ENGENHARIA | ARQUITETURA

EQUIPE TÉCNICA MAGNUS
ROBSON CARLOS SANTOS
ENGENHEIRO CIVIL
CREA/SC 052503-8
THAIS BRAND
ARQUITETA URBANISTA
CAU A53314-9
ANDRESSA KESSLER
ARQUITETA URBANISTA
CAU A53314-9
ITALO LUNA CORRÊA
ENGENHEIRO ELETRICISTA
CREA/SC 086420-8

PROPRIETÁRIO: TRIBUNAL REGIONAL DO TRABALHO 12a REGIÃO

OBRA/AÇÃO: FÓRUM TRABALHISTA DE CHAPECÓ

ENDEREÇO: RUA RUI BARBOSA, 239 E
BAIRRO CENTRO | CHAPECÓ/SC

PROJETO: ARQUITETÔNICO

ARQUIVO: R00R01ARQLEV-R01R00_Elevação 03

CONTEÚDO: ELEVAÇÃO 03

TIPO: EXECUTIVO

ESCALA: INDICADA

FOLHA: ARQ11/49

MAGNUS PROJETOS CONSTRUÇÕES E REPRESENTAÇÕES COMERCIAIS LTDA | CREA 5080643-1 | CAU 1813586-6 | CNPJ 09.349.705/0001-37
RUA Lauro Muller, 855 | Sala 02 - Fazenda | CEP 88301-401 - ITAJAÍ/SC Fone: (47) 3349-5139 / 3349-5355 | magnusbr@magnusengenharia.com.br

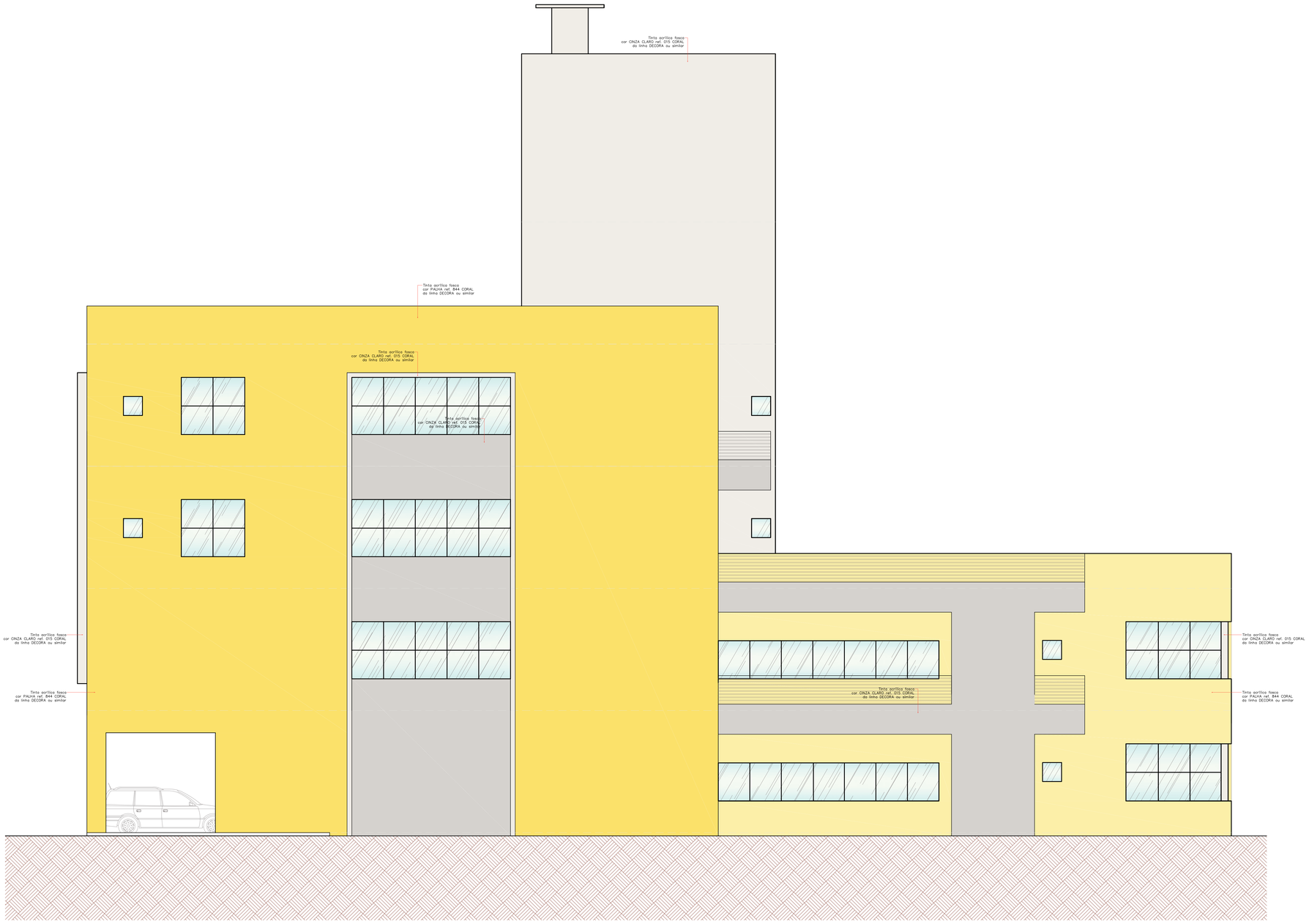

1 ELEVAÇÃO 04 – SUDESTE
ESCALA 1:50

QUADRO DE REVISÕES:

REVISÃO	DESCRIÇÃO	DATA	DESENHO
R00	BASE PROJETO LEGAL, INSERÇÃO PRE-FORMAS ESTRUTURAL	30.06.14	AWA
R01	REDIMENSIONAMENTO VIGAS E BROISES, RETIRADA LAJE BALANÇO (PINITO, MABB, PRITUMA)	12.07.14	AWA

APROVAÇÕES

PROPRIETÁRIO
TRIBUNAL REGIONAL DO TRABALHO 12a REGIÃO)
CNPJ. 02.482.005/0001-23

RESPONSÁVEL TÉCNICO
ROBSON CARLOS SANTOS
CREA/SC 042935-8

MAGNUS
ENGENHARIA | ARQUITETURA

EQUIPE TÉCNICA MAGNUS
ROBSON CARLOS SANTOS
ENGENHEIRO CIVIL
CREA/SC 042935-8
THAIS BRAND
ARQUITETA E URBANISTA
CAU A82538-4
ANDRESSA KESSLER
ARQUITETA E URBANISTA
CAU A93133-4
ÍTALO LUNA CORRÊA
ENGENHEIRO ELETRICISTA
CREA/SC 086023-8

PROPRIETÁRIO: TRIBUNAL REGIONAL DO TRABALHO 12a REGIÃO

EDIFICAÇÃO: FÓRUM TRABALHISTA DE CHAPECÓ

ENDEREÇO: RUA RUI BARBOSA, 239 E
BAIRRO CENTRO | CHAPECÓ/SC

PROJETO: ARQUITETÔNICO

ARQUIVO: 02MS.ARQ.EX.ELE.R01_Elevação 04

CONTEÚDO: ELEVAÇÃO 04

FASE: EXECUTIVO

ESCALA: INDICADA

ETAPA: ARQ12/49

MAGNUS PROJETOS CONSTRUÇÕES E REPRESENTAÇÕES COMERCIAIS LTDA | CREA 088663-1 | CAU 18198-6 | CNPJ 06.549.705/0001-27
Rua Lauro Muller, 853 | Sala 02 - Fazenda | CEP 88301-401 - ITAJAÍ/SC Fone: (47) 3349-9330 / 3348-5561 | magnus@magnusengenharia.com.br