

**TRIBUNAL REGIONAL DO TRABALHO DA 12ª REGIÃO**

**SECRETARIA ADMINISTRATIVA  
SERVIÇO DE MATERIAL E PATRIMÔNIO  
SETOR DE APOIO AOS SERVIÇOS GRÁFICOS**

**PROJETO BÁSICO - CONTRATAÇÃO DE SERVIÇOS**

**CONTRATAÇÃO DE SERVIÇOS DE IMPRESSÃO DE  
ADESIVOS EM GRANDES FORMATOS**

**PROAD: 808/2021**

**1 - Unidade Demandante e Unidade Gestora de Orçamento**

**Unidade Demandante:** SEMAP – Serviço de Material e Patrimônio

**Unidade Gestora:** SEMAP – Serviço de Material e Patrimônio

**Item identificador da Demanda no PAAC:** PAAC 2021 - SEMAP: 11012

O Programa Trabalho Seguro, coloca a disposição, recursos orçamentários no valor de **R\$ 15.095,00 (quinze mil e noventa e cinco reais)**, a serem utilizados no pagamento das despesas decorrentes da aquisição e instalação de plotagens de divulgação do referido Programa nos Fóruns e nas Varas Trabalhistas de Santa Catarina, conforme PROAD 4783/2021.

**2 - Objeto e sua especificação**

Contratação de empresa especializada na prestação de serviços de remoção de adesivos antigos, impressão digital de adesivo perfurado (pefurate) 50%, 4X0 cores, com aplicação sobre vidro já existente no local, para os Foros Trabalhistas e Varas dos Trabalhos de **Florianópolis, Palhoça, São José, Imbituba, Tubarão, Criciúma, Araranguá, Blumenau, Timbó, Indaial, Rio do Sul, Brusque, Navegantes, Itajaí, Joinville, Jaraguá do Sul, São Bento do Sul, Mafra, Canoinhas, Curitibanos, Videira, Caçador, Fraiburgo, Lages, Joaçaba, Concórdia, Chapecó, Xanxerê, São Miguel do Oeste e Balneário Camboriú**, segundo os tipos, as dimensões, as quantidades, os prazos e os locais de colocação previstos no quadro 4 Requisitos da Contratação, e Anexo I, a serem realizados conforme modelos impressos e/ou arquivos digitais fornecidos pelo SASG – Setor de Apoio a Serviços Gráficos e/ou SECOM - Secretaria de Comunicação, incluindo todo o material (papel, lonas, adesivos, tintas, etc.), instalação, frete e mão de obra necessários à confecção dos produtos solicitados, e os ajustes necessários para adequação do tamanho e a retirada de adesivos e remoção e limpeza dos locais de prestação do serviços, os quais deverão ser entregues e/ou aplicados nos locais indicados nas OS – Ordens de Serviços

**TRIBUNAL REGIONAL DO TRABALHO DA 12ª REGIÃO**

**SECRETARIA ADMINISTRATIVA  
SERVIÇO DE MATERIAL E PATRIMÔNIO  
SETOR DE APOIO AOS SERVIÇOS GRÁFICOS**

enviados a empresa contratada.

ANEXOS:

Anexo I – Modelos de adesivos a serem instalados.

### 3 - Justificativa

No final do ano de 2015, foram instaladas 13 (treze) plotagens de divulgação do Programa de Combate ao Trabalho Infantil e de Estímulo a Aprendizagem - PCTIEA e 15 (quinze) plotagens do Programa Trabalho Seguro - PTS em várias unidades do Tribunal. Em meados de 2017, também foi aplicado adesivo perfurado na porta de entrada do prédio-sede do Tribunal referente à Campanha de “Estímulo à Aprendizagem”. Ocorre que, devido à ação do tempo, as referidas plotagens se desgastaram chegando a descolar e desbotar suas cores. Também alguns adesivos foram retirados por ocasião de reformas e mudança de local das instalações físicas.

A Justiça do Trabalho está engajada nas lutas pela erradicação do trabalho infantil, por meio do Programa de Combate ao Trabalho Infantil e de Estímulo à Aprendizagem, e pela condição digna e segura na execução do trabalho, por meio do Programa Trabalho Seguro.

Para dar conhecimento e se obter engajamento de colaboradores, é necessário que se leve ao público a informação pertinente. É o que se pretende executar com a comunicação visual pretendida, como canal para a interação entre a instituição e a comunidade.

Para que possamos atender à demanda, é necessária a contratação de empresa especializada na impressão e aplicação de adesivos em grandes formatos, já que não dispomos deste tipo de material, de equipamentos para produção e nem de servidores capacitados para a execução deste serviço.

No final do ano de 2020, demos início à contratação por meio do PROAD 11355/2020. Contudo, a Direção-Geral da Secretaria, marcador 27 do referido PROAD, determinou que se formalizasse a contratação em momento oportuno, considerando o risco gravíssimo de contaminação pela COVID-19.

O intuito da presente contratação é viabilizar meio célere e em consonância com as determinações da atual Presidência deste Tribunal a contratação de comunicação visual para divulgação de Campanhas do PCTIEA e PTS, para todas Unidades do Tribunal, conforme ofício PCTIEA/PTS-SC nº 01/2020 – PROAD 9230/2020 (marcador 1).

### 4 - Requisitos da Contratação

A contratação consiste na retirada, impressão e instalação de adesivos em grandes formatos a serem utilizados nas Varas e Foros Trabalhistas de SC, na divulgação do Programa de Combate ao Trabalho Infantil e Estímulo a Aprendizagem – PCTIEA e Programa Trabalho Seguro – PTS.

**TRIBUNAL REGIONAL DO TRABALHO DA 12ª REGIÃO**

**SECRETARIA ADMINISTRATIVA  
SERVIÇO DE MATERIAL E PATRIMÔNIO  
SETOR DE APOIO AOS SERVIÇOS GRÁFICOS**

Forma de Contratação:

Tendo em vista o valor estimado para a contratação pretendida, Licitação tipo menor preço, e por se tratar de serviço comum, propõe-se a modalidade de **PREGÃO ELETRÔNICO**.

Prazo de Entrega:

Executar os serviços rigorosamente de acordo com os modelos fornecidos pelo SEMAP – SASG e/ou SECOM, apresentando à contratante, em 5 dias, após assinatura do contrato, cronograma para instalação dos adesivos nas Unidades Judiciárias.

Executar os serviços contratados, a partir do recebimento das OS - Ordem de Serviços com as artes para impressão e aplicação, no prazo de 30 dias.

Local de Instalação:

A instalação deverá ser realizada nos Foros e Varas Trabalhistas de SC, segundo os endereços especificados no item 4 (Requisitos da Contratação) do Projeto Básico.

Horário da Prestação dos Serviços:

A remoção e instalação dos adesivos deverá ser realizada no horário compreendido entre 12:00 e 18:00h, excepcionalmente mediante autorização do Responsável da Unidade, outro horário poderá ser acordado.

Vigência do Contrato:

A contratação da demanda não será de natureza continuada e será finalizada com a realização dos serviços prestados. Diante das especificidades dos serviços não há previsão de prorrogação da contratação.

Garantia:

A empresa contratada deverá substituir e/ou corrigir, no prazo de 5 (cinco) dias úteis, contados da rejeição da prova de impressão ou da colocação, os materiais e/ou serviços não aceitos pelo contratante em razão da ocorrência de erros e/ou defeitos.

A impressão deve ter garantia de qualidade de 12 meses.

Parcelamento da solução:

Entendemos que há vantagem no parcelamento da solução.

Em geral, os prestadores de serviço de comunicação visual possuem estrutura para atender os mercados regionais e a licitação em um único lote poderia restringir demasiadamente a concorrência prevista na legislação vigente.

A pesquisa, entretanto, mostrou haver oferta suficiente para atender a demanda com as dimensões e qualidades pretendidas em todas as regiões do Estado, desde que o objeto da licitação seja dividido por item, endereços das Unidades Judiciárias.

Dito isso, optou-se por dividir o objeto da licitação por endereços dos Foros e Varas Trabalhistas do Estado de Santa Catarina.

**TRIBUNAL REGIONAL DO TRABALHO DA 12ª REGIÃO**

**SECRETARIA ADMINISTRATIVA  
SERVIÇO DE MATERIAL E PATRIMÔNIO  
SETOR DE APOIO AOS SERVIÇOS GRÁFICOS**

ITEM	DESCRIÇÃO					UNIDADE	
1 FT - Florianópolis	Serviço de remoção de adesivos antigos, impressão digital de adesivo perfurado (perfurate) 50%, 4X0 cores, com aplicação sobre vidro já existente no local:  <b>Medidas:</b> Programa Trabalho Seguro – medindo 4,77m x 2,04 m e, Programa Trabalho Infantil – medindo 4,80m x 2,04 m.  <b>Endereço a ser instalado:</b> Avenida Jornalista Rubens de Arruda Ramos, 1588, Centro, Florianópolis - SC  <b>Haverá necessidade de retirar adesivo existente e limpeza dos vidros.</b>					m <sup>2</sup>	
	Valor unitário do m <sup>2</sup>	Quantidade em m <sup>2</sup> PTS	Valor Total em Reais PTS	Quantidade em m <sup>2</sup> PTI	Valor Total em Reais PTI		Valor Total dos Adesivos
		9,731 m <sup>2</sup>		9,792 m <sup>2</sup>			

ITEM	DESCRIÇÃO					UNIDADE	
2 VT - Palhoça	Serviço de remoção de adesivos antigos, impressão digital de adesivo perfurado (perfurate) 50%, 4X0 cores, com aplicação sobre vidro já existente no local:  <b>Medidas:</b> Programa Trabalho Seguro – medindo 1,15 m x 2,08 m e, Programa Trabalho Infantil – medindo 1,44 m x 2,13 m.  <b>Endereço a ser instalado:</b> Av. Atílio Pedro Pagani, nº 855 – 1º Andar - Passa Vinte (Pagani)– Palhoça - SC.  <b>Haverá necessidade de retirar adesivo existente e limpeza dos vidros</b>					m <sup>2</sup>	
	Valor unitário do m <sup>2</sup>	Quantidade em m <sup>2</sup> PTS	Valor Total em Reais PTS	Quantidade em m <sup>2</sup> PTI	Valor Total em Reais PTI		Valor Total dos Adesivos
		2,392 m <sup>2</sup>		3,067 m <sup>2</sup>			

**TRIBUNAL REGIONAL DO TRABALHO DA 12ª REGIÃO**

**SECRETARIA ADMINISTRATIVA  
SERVIÇO DE MATERIAL E PATRIMÔNIO  
SETOR DE APOIO AOS SERVIÇOS GRÁFICOS**

ITEM	DESCRIÇÃO					UNIDADE	
3 FT – São José	Serviço de remoção de adesivos antigos, impressão digital de adesivo perfurado (perfurate) 50%, 4X0 cores, com aplicação sobre vidro já existente no local:  <b>Medidas:</b> Programa Trabalho Seguro – medindo 0,90m x 1,98 m e, Programa Trabalho Infantil – medindo 0,90m x 1,98 m.  <b>Endereço a ser instalado:</b> Av. Acioni Souza Filho (Beira Mar), nº 657 - Praia Comprida, São José – SC.  <b>Haverá necessidade de retirar adesivo existente e limpeza dos vidros.</b>					m <sup>2</sup>	
	Valor unitário do m <sup>2</sup>	Quantidade em m <sup>2</sup> PTS	Valor Total em Reais PTS	Quantidade em m <sup>2</sup> PTI	Valor Total em Reais PTI		Valor Total dos Adesivos
		1,782 m <sup>2</sup>		1,782 m <sup>2</sup>			

ITEM	DESCRIÇÃO					UNIDADE	
4 VT - Imbituba	Serviço de remoção de adesivos antigos, impressão digital de adesivo perfurado (perfurate) 50%, 4X0 cores, com aplicação sobre vidro já existente no local:  <b>Medidas:</b> Programa Trabalho Seguro – medindo 1,10 m x 2,17 m e, Programa Trabalho Infantil – medindo 1,10 m x 2,17 m.  <b>Endereço a ser instalado:</b> Rua Ayrton Senna, nº 717 – Centro - Imbituba - SC.  <b>Haverá necessidade de retirar adesivo existente e limpeza dos vidros.</b>					m <sup>2</sup>	
	Valor unitário do m <sup>2</sup>	Quantidade em m <sup>2</sup> PTS	Valor Total em Reais PTS	Quantidade em m <sup>2</sup> PTI	Valor Total em Reais PTI		Valor Total dos Adesivos
		2,387 m <sup>2</sup>		2,387 m <sup>2</sup>			

**TRIBUNAL REGIONAL DO TRABALHO DA 12ª REGIÃO**

**SECRETARIA ADMINISTRATIVA  
SERVIÇO DE MATERIAL E PATRIMÔNIO  
SETOR DE APOIO AOS SERVIÇOS GRÁFICOS**

ITEM	DESCRIÇÃO					UNIDADE	
5 FT - Tubarão	Serviço de remoção de adesivos antigos, impressão digital de adesivo perfurado (perfurate) 50%, 4X0 cores, com aplicação sobre vidro já existente no local:  <b>Medidas:</b> Programa Trabalho Seguro – medindo 0,90 m x 2,10 m e, Programa Trabalho Infantil – medindo 0,90 m x 2,10 m.  <b>Endereço a ser instalado:</b> Av. Expedicionário José Pedro Coelho, 1.025 - Humaitá. - Tubarão – SC.  <b>Haverá necessidade de retirar adesivo existente e limpeza dos vidros.</b>					m <sup>2</sup>	
	Valor unitário do m <sup>2</sup>	Quantidade em m <sup>2</sup> PTS	Valor Total em Reais PTS	Quantidade em m <sup>2</sup> PTI	Valor Total em Reais PTI		Valor Total dos Adesivos
		1,890 m <sup>2</sup>		1,890 m <sup>2</sup>			

ITEM	DESCRIÇÃO					UNIDADE	
6 FT - Criciúma	Serviço de remoção de adesivos antigos, impressão digital de adesivo perfurado (perfurate) 50%, 4X0 cores, com aplicação sobre vidro já existente no local:  <b>Medidas:</b> Programa Trabalho Seguro – medindo 0,97 m x 1,98 m e, Programa Trabalho Infantil – medindo 2,90 m x 2,27 m.  <b>Endereço a ser instalado:</b> Av. Getúlio Vargas, 361 - Centro - Criciúma - SC  <b>Haverá necessidade de retirar adesivo existente e limpeza dos vidros.</b>					m <sup>2</sup>	
	Valor unitário do m <sup>2</sup>	Quantidade em m <sup>2</sup> PTS	Valor Total em Reais PTS	Quantidade em m <sup>2</sup> PTI	Valor Total em Reais PTI		Valor Total dos Adesivos
		1,921 m <sup>2</sup>		6,583 m <sup>2</sup>			

**TRIBUNAL REGIONAL DO TRABALHO DA 12ª REGIÃO**

**SECRETARIA ADMINISTRATIVA  
SERVIÇO DE MATERIAL E PATRIMÔNIO  
SETOR DE APOIO AOS SERVIÇOS GRÁFICOS**

ITEM	DESCRIÇÃO	UNIDADE												
7 VT - Araranguá	<p>Serviço de remoção de adesivos antigos, impressão digital de adesivo perfurado (perfurate) 50%, 4X0 cores, com aplicação sobre vidro já existente no local:</p> <p><b>Medidas:</b> Programa Trabalho Seguro – medindo 1,80 m x 2,04 m e, Programa Trabalho Infantil – medindo 2,05 m x 1,99 m.</p> <p><b>Endereço a ser instalado:</b> Avenida Presidente João Goulart nº 273 - Edifício Giácomo Mazzuco - Cidade Alta – Araranguá- SC</p> <p><b>Haverá necessidade de retirar adesivo existente e limpeza dos vidros.</b></p>	m <sup>2</sup>												
	<table border="1"> <thead> <tr> <th>Valor unitário do m<sup>2</sup></th> <th>Quantidade em m<sup>2</sup> PTS</th> <th>Valor Total em Reais PTS</th> <th>Quantidade em m<sup>2</sup> PTI</th> <th>Valor Total em Reais PTI</th> <th>Valor Total dos Adesivos</th> </tr> </thead> <tbody> <tr> <td></td> <td>3,672 m<sup>2</sup></td> <td></td> <td>4,080 m<sup>2</sup></td> <td></td> <td></td> </tr> </tbody> </table>		Valor unitário do m <sup>2</sup>	Quantidade em m <sup>2</sup> PTS	Valor Total em Reais PTS	Quantidade em m <sup>2</sup> PTI	Valor Total em Reais PTI	Valor Total dos Adesivos		3,672 m <sup>2</sup>		4,080 m <sup>2</sup>		
	Valor unitário do m <sup>2</sup>		Quantidade em m <sup>2</sup> PTS	Valor Total em Reais PTS	Quantidade em m <sup>2</sup> PTI	Valor Total em Reais PTI	Valor Total dos Adesivos							
	3,672 m <sup>2</sup>		4,080 m <sup>2</sup>											

ITEM	DESCRIÇÃO	UNIDADE												
8 1ª VT Blumenau	<p>Serviço de remoção de adesivos antigos, impressão digital de adesivo perfurado (perfurate) 50%, 4X0 cores, com aplicação sobre vidro já existente no local:</p> <p><b>Medidas:</b> Programa Trabalho Seguro - medindo 0,90 m x 2,10 m e, Programa Trabalho Infantil - medindo 0,90 m x 2,10 m.</p> <p><b>Endereço a ser instalado:</b> Rua 15 de Novembro, nº 1305 – 9º Andar - Centro – Blumenau.</p> <p><b>Haverá necessidade de retirar adesivo existente e limpeza dos vidros.</b></p>	m <sup>2</sup>												
	<table border="1"> <thead> <tr> <th>Valor unitário do m<sup>2</sup></th> <th>Quantidade em m<sup>2</sup> PTS</th> <th>Valor Total em Reais PTS</th> <th>Quantidade em m<sup>2</sup> PTI</th> <th>Valor Total em Reais PTI</th> <th>Valor Total dos Adesivos</th> </tr> </thead> <tbody> <tr> <td></td> <td>1,890 m<sup>2</sup></td> <td></td> <td>1,890 m<sup>2</sup></td> <td></td> <td></td> </tr> </tbody> </table>		Valor unitário do m <sup>2</sup>	Quantidade em m <sup>2</sup> PTS	Valor Total em Reais PTS	Quantidade em m <sup>2</sup> PTI	Valor Total em Reais PTI	Valor Total dos Adesivos		1,890 m <sup>2</sup>		1,890 m <sup>2</sup>		
	Valor unitário do m <sup>2</sup>		Quantidade em m <sup>2</sup> PTS	Valor Total em Reais PTS	Quantidade em m <sup>2</sup> PTI	Valor Total em Reais PTI	Valor Total dos Adesivos							
	1,890 m <sup>2</sup>		1,890 m <sup>2</sup>											

**TRIBUNAL REGIONAL DO TRABALHO DA 12ª REGIÃO**

**SECRETARIA ADMINISTRATIVA  
SERVIÇO DE MATERIAL E PATRIMÔNIO  
SETOR DE APOIO AOS SERVIÇOS GRÁFICOS**

ITEM	DESCRIÇÃO					UNIDADE	
9 3ª VT Blumenau	<p>Serviço de remoção de adesivos antigos, impressão digital de adesivo perfurado (perfurate) 50%, 4X0 cores, com aplicação sobre vidro já existente no local:</p> <p><b>Medidas:</b> Programa Trabalho Seguro - medindo 0,90 m x 2,10 m e, Programa Trabalho Infantil - medindo 0,90 m x 2,10 m.</p> <p><b>Endereço a ser instalado:</b> Rua 15 de Novembro, nº 1305 – 7º Andar - Centro – Blumenau.</p> <p><b>Haverá necessidade de retirar adesivo existente e limpeza dos vidros.</b></p>					m <sup>2</sup>	
	Valor unitário do m <sup>2</sup>	Quantidade em m <sup>2</sup> PTS	Valor Total em Reais PTS	Quantidade em m <sup>2</sup> PTI	Valor Total em Reais PTI		Valor Total dos Adesivos
		1,890 m <sup>2</sup>		1,890 m <sup>2</sup>			

ITEM	DESCRIÇÃO					UNIDADE	
10 4ª VT Blumenau	<p>Serviço de remoção de adesivos antigos, impressão digital de adesivo perfurado (perfurate) 50%, 4X0 cores, com aplicação sobre vidro já existente no local:</p> <p><b>Medidas:</b> Programa Trabalho Seguro - medindo 0,90 m x 2,10 m e, Programa Trabalho Infantil - medindo 0,90 m x 2,10 m.</p> <p><b>Endereço a ser instalado:</b> Rua 15 de Novembro, nº 1305 – 8º Andar - Centro – Blumenau.</p> <p><b>Haverá necessidade de retirar adesivo existente e limpeza dos vidros.</b></p>					m <sup>2</sup>	
	Valor unitário do m <sup>2</sup>	Quantidade em m <sup>2</sup> PTS	Valor Total em Reais PTS	Quantidade em m <sup>2</sup> PTI	Valor Total em Reais PTI		Valor Total dos Adesivos
		1,890 m <sup>2</sup>		1,890 m <sup>2</sup>			



**TRIBUNAL REGIONAL DO TRABALHO DA 12ª REGIÃO**

**SECRETARIA ADMINISTRATIVA  
SERVIÇO DE MATERIAL E PATRIMÔNIO  
SETOR DE APOIO AOS SERVIÇOS GRÁFICOS**

ITEM	DESCRIÇÃO	UNIDADE												
11 2ª VT Blumenau	<p>Serviço de remoção de adesivos antigos, impressão digital de adesivo perfurado (perfurate) 50%, 4X0 cores, com aplicação sobre vidro já existente no local:</p> <p><b>Medidas:</b> Programa Trabalho Seguro - medindo 1,00 m x 2,19 m e, Programa Trabalho Infantil - medindo 1,00 m x 2,16 m.</p> <p><b>Endereço a ser instalado:</b> Av. Presidente Castelo Branco, nº 1.185 – 1º andar - Centro – Blumenau.</p> <p><b>Haverá necessidade de retirar adesivo existente e limpeza dos vidros.</b></p>	m <sup>2</sup>												
	<table border="1"> <thead> <tr> <th>Valor unitário do m<sup>2</sup></th> <th>Quantidade em m<sup>2</sup> PTS</th> <th>Valor Total em Reais PTS</th> <th>Quantidade em m<sup>2</sup> PTI</th> <th>Valor Total em Reais PTI</th> <th>Valor Total dos Adesivos</th> </tr> </thead> <tbody> <tr> <td></td> <td>2,190 m<sup>2</sup></td> <td></td> <td>2,160 m<sup>2</sup></td> <td></td> <td></td> </tr> </tbody> </table>	Valor unitário do m <sup>2</sup>	Quantidade em m <sup>2</sup> PTS	Valor Total em Reais PTS	Quantidade em m <sup>2</sup> PTI	Valor Total em Reais PTI	Valor Total dos Adesivos		2,190 m <sup>2</sup>		2,160 m <sup>2</sup>			
	Valor unitário do m <sup>2</sup>	Quantidade em m <sup>2</sup> PTS	Valor Total em Reais PTS	Quantidade em m <sup>2</sup> PTI	Valor Total em Reais PTI	Valor Total dos Adesivos								
	2,190 m <sup>2</sup>		2,160 m <sup>2</sup>											

ITEM	DESCRIÇÃO	UNIDADE												
12 VT - Timbó	<p>Serviço de remoção de adesivos antigos, impressão digital de adesivo perfurado (perfurate) 50%, 4X0 cores, com aplicação sobre vidro já existente no local:</p> <p><b>Medidas:</b> Programa Trabalho Seguro - medindo 2,26m x 2,20 m e, Programa Trabalho Infantil - medindo 2,30m x 2,20 m.</p> <p><b>Endereço a ser instalado:</b> Rua Aracaju, nº 330, esq. Rua Manaus - Bairro Centro - Timbó – SC</p> <p><b>Haverá necessidade de retirar adesivo existente e limpeza dos vidros.</b></p>	m <sup>2</sup>												
	<table border="1"> <thead> <tr> <th>Valor unitário do m<sup>2</sup></th> <th>Quantidade em m<sup>2</sup> PTS</th> <th>Valor Total em Reais PTS</th> <th>Quantidade em m<sup>2</sup> PTI</th> <th>Valor Total em Reais PTI</th> <th>Valor Total dos Adesivos</th> </tr> </thead> <tbody> <tr> <td></td> <td>4,972 m<sup>2</sup></td> <td></td> <td>5,060 m<sup>2</sup></td> <td></td> <td></td> </tr> </tbody> </table>	Valor unitário do m <sup>2</sup>	Quantidade em m <sup>2</sup> PTS	Valor Total em Reais PTS	Quantidade em m <sup>2</sup> PTI	Valor Total em Reais PTI	Valor Total dos Adesivos		4,972 m <sup>2</sup>		5,060 m <sup>2</sup>			
	Valor unitário do m <sup>2</sup>	Quantidade em m <sup>2</sup> PTS	Valor Total em Reais PTS	Quantidade em m <sup>2</sup> PTI	Valor Total em Reais PTI	Valor Total dos Adesivos								
	4,972 m <sup>2</sup>		5,060 m <sup>2</sup>											

**TRIBUNAL REGIONAL DO TRABALHO DA 12ª REGIÃO**

**SECRETARIA ADMINISTRATIVA  
SERVIÇO DE MATERIAL E PATRIMÔNIO  
SETOR DE APOIO AOS SERVIÇOS GRÁFICOS**

ITEM	DESCRIÇÃO					UNIDADE	
<b>13</b> VT Indaial	<p>Serviço de remoção de adesivos antigos, impressão digital de adesivo perfurado (perfurate) 50%, 4X0 cores, com aplicação sobre vidro já existente no local:</p> <p><b>Medidas:</b> Programa Trabalho Seguro - medindo 0,82 m x 2,24m e, Programa Trabalho Infantil - medindo 0,82 m x 2,24m.</p> <p><b>Endereço a ser instalado:</b> Rua Vereador Alvin Rauh Junior, 145, Bairro da Nações, - Indaial - SC.</p> <p><b>Haverá necessidade de retirar adesivo existente e limpeza dos vidros.</b></p>					m <sup>2</sup>	
	<b>Valor unitário do m<sup>2</sup></b>	<b>Quantidade em m<sup>2</sup> PTS</b>	<b>Valor Total em Reais PTS</b>	<b>Quantidade em m<sup>2</sup> PTI</b>	<b>Valor Total em Reais PTI</b>		<b>Valor Total dos Adesivos</b>
		1,837 m <sup>2</sup>		1,837 m <sup>2</sup>			

ITEM	DESCRIÇÃO					UNIDADE	
<b>14</b> FT - Rio do Sul	<p>Serviço de remoção de adesivos antigos, impressão digital de adesivo perfurado (perfurate) 50%, 4X0 cores, com aplicação sobre vidro já existente no local:</p> <p><b>Medidas:</b> Programa Trabalho Seguro - medindo 1,78 m x 2,23 m e, Programa Trabalho Infantil - medindo 1,78 m x 2,23 m.</p> <p><b>Endereço a ser instalado:</b> Rua XV de Novembro, 1301 - Bairro Laranjeiras, Rio do Sul – SC.</p> <p><b>Haverá necessidade de retirar adesivo existente e limpeza dos vidros.</b></p>					m <sup>2</sup>	
	<b>Valor unitário do m<sup>2</sup></b>	<b>Quantidade em m<sup>2</sup> PTS</b>	<b>Valor Total em Reais PTS</b>	<b>Quantidade em m<sup>2</sup> PTI</b>	<b>Valor Total em Reais PTI</b>		<b>Valor Total dos Adesivos</b>
		3,969 m <sup>2</sup>		3,969m <sup>2</sup>			

**TRIBUNAL REGIONAL DO TRABALHO DA 12ª REGIÃO**

**SECRETARIA ADMINISTRATIVA  
SERVIÇO DE MATERIAL E PATRIMÔNIO  
SETOR DE APOIO AOS SERVIÇOS GRÁFICOS**

ITEM	DESCRIÇÃO	UNIDADE												
15 FT - Brusque	<p>Serviço de remoção de adesivos antigos, impressão digital de adesivo perfurado (perfurate) 50%, 4X0 cores, com aplicação sobre vidro já existente no local:</p> <p><b>Medidas:</b> Programa Trabalho Seguro - medindo 2,10 m x 2,18 m e, Programa Trabalho Infantil - medindo 2,55 m x 2,08 m.</p> <p><b>Endereço a ser instalado:</b> Avenida Monte Castelo, nº 5, esquina com a Rua Padre Gatone, Centro, Brusque – SC.</p> <p><b>Haverá necessidade de retirar adesivo existente e limpeza dos vidros.</b></p>	m <sup>2</sup>												
	<table border="1"> <thead> <tr> <th>Valor unitário do m<sup>2</sup></th> <th>Quantidade em m<sup>2</sup> PTS</th> <th>Valor Total em Reais PTS</th> <th>Quantidade em m<sup>2</sup> PTI</th> <th>Valor Total em Reais PTI</th> <th>Valor Total dos Adesivos</th> </tr> </thead> <tbody> <tr> <td></td> <td>4,578 m<sup>2</sup></td> <td></td> <td>5,304 m<sup>2</sup></td> <td></td> <td></td> </tr> </tbody> </table>		Valor unitário do m <sup>2</sup>	Quantidade em m <sup>2</sup> PTS	Valor Total em Reais PTS	Quantidade em m <sup>2</sup> PTI	Valor Total em Reais PTI	Valor Total dos Adesivos		4,578 m <sup>2</sup>		5,304 m <sup>2</sup>		
	Valor unitário do m <sup>2</sup>		Quantidade em m <sup>2</sup> PTS	Valor Total em Reais PTS	Quantidade em m <sup>2</sup> PTI	Valor Total em Reais PTI	Valor Total dos Adesivos							
	4,578 m <sup>2</sup>		5,304 m <sup>2</sup>											

ITEM	DESCRIÇÃO	UNIDADE												
16 VT - Navegantes	<p>Serviço de remoção de adesivos antigos, impressão digital de adesivo perfurado (perfurate) 50%, 4X0 cores, com aplicação sobre vidro já existente no local:</p> <p><b>Medidas:</b> Programa Trabalho Seguro - medindo 1,72 m x 2,17 m e, Programa Trabalho Infantil - medindo 2,40 m x 2,17 m.</p> <p><b>Endereço a ser instalado:</b> Av. Prefeito José Juvenal Mafra, 31 – Térreo - Centro – Navegantes – SC.</p> <p><b>Haverá necessidade de retirar adesivo existente e limpeza dos vidros.</b></p>	m <sup>2</sup>												
	<table border="1"> <thead> <tr> <th>Valor unitário do m<sup>2</sup></th> <th>Quantidade em m<sup>2</sup> PTS</th> <th>Valor Total em Reais PTS</th> <th>Quantidade em m<sup>2</sup> PTI</th> <th>Valor Total em Reais PTI</th> <th>Valor Total dos Adesivos</th> </tr> </thead> <tbody> <tr> <td></td> <td>3,732 m<sup>2</sup></td> <td></td> <td>5,208 m<sup>2</sup></td> <td></td> <td></td> </tr> </tbody> </table>		Valor unitário do m <sup>2</sup>	Quantidade em m <sup>2</sup> PTS	Valor Total em Reais PTS	Quantidade em m <sup>2</sup> PTI	Valor Total em Reais PTI	Valor Total dos Adesivos		3,732 m <sup>2</sup>		5,208 m <sup>2</sup>		
	Valor unitário do m <sup>2</sup>		Quantidade em m <sup>2</sup> PTS	Valor Total em Reais PTS	Quantidade em m <sup>2</sup> PTI	Valor Total em Reais PTI	Valor Total dos Adesivos							
	3,732 m <sup>2</sup>		5,208 m <sup>2</sup>											

**TRIBUNAL REGIONAL DO TRABALHO DA 12ª REGIÃO**

**SECRETARIA ADMINISTRATIVA  
SERVIÇO DE MATERIAL E PATRIMÔNIO  
SETOR DE APOIO AOS SERVIÇOS GRÁFICOS**

ITEM	DESCRIÇÃO	UNIDADE												
17 FT - Itajaí	Serviço de remoção de adesivos antigos, impressão digital de adesivo perfurado (perfurate) 50%, 4X0 cores, com aplicação sobre vidro já existente no local:  <b>Medidas:</b> Programa Trabalho Seguro - medindo 1,80 m x 2,09m e, Programa Trabalho Infantil - medindo 1,80 m x 2,09m.  <b>Endereço a ser instalado:</b> Rua José Siqueira, nº 126 – Térreo -Bairro Dom Bosco - Itajaí – SC.  <b>Haverá necessidade de retirar adesivo existente e limpeza dos vidros.</b>	m <sup>2</sup>												
	<table border="1"> <thead> <tr> <th>Valor unitário do m<sup>2</sup></th> <th>Quantidade em m<sup>2</sup> PTS</th> <th>Valor Total em Reais PTS</th> <th>Quantidade em m<sup>2</sup> PTI</th> <th>Valor Total em Reais PTI</th> <th>Valor Total dos Adesivos</th> </tr> </thead> <tbody> <tr> <td></td> <td>3,762 m<sup>2</sup></td> <td></td> <td>3,762 m<sup>2</sup></td> <td></td> <td></td> </tr> </tbody> </table>	Valor unitário do m <sup>2</sup>	Quantidade em m <sup>2</sup> PTS	Valor Total em Reais PTS	Quantidade em m <sup>2</sup> PTI	Valor Total em Reais PTI	Valor Total dos Adesivos		3,762 m <sup>2</sup>		3,762 m <sup>2</sup>			
	Valor unitário do m <sup>2</sup>	Quantidade em m <sup>2</sup> PTS	Valor Total em Reais PTS	Quantidade em m <sup>2</sup> PTI	Valor Total em Reais PTI	Valor Total dos Adesivos								
	3,762 m <sup>2</sup>		3,762 m <sup>2</sup>											

ITEM	DESCRIÇÃO	UNIDADE												
18 FT - Joinville	Serviço de remoção de adesivos antigos, impressão digital de adesivo perfurado (perfurate) 50%, 4X0 cores, com aplicação sobre vidro já existente no local:  <b>Medidas:</b> Programa Trabalho Seguro - medindo 2,04 m x 1,56 m e, Programa Trabalho Infantil - medindo 1,67 m x 2,13 m.  <b>Endereço a ser instalado:</b> Rua do Príncipe, nº 31, 4ª andar - Centro - Joinville - SC  <b>Haverá necessidade de retirar adesivo existente e limpeza dos vidros.</b>	m <sup>2</sup>												
	<table border="1"> <thead> <tr> <th>Valor unitário do m<sup>2</sup></th> <th>Quantidade em m<sup>2</sup> PTS</th> <th>Valor Total em Reais PTS</th> <th>Quantidade em m<sup>2</sup> PTI</th> <th>Valor Total em Reais PTI</th> <th>Valor Total dos Adesivos</th> </tr> </thead> <tbody> <tr> <td></td> <td>3,182 m<sup>2</sup></td> <td></td> <td>3,557 m<sup>2</sup></td> <td></td> <td></td> </tr> </tbody> </table>	Valor unitário do m <sup>2</sup>	Quantidade em m <sup>2</sup> PTS	Valor Total em Reais PTS	Quantidade em m <sup>2</sup> PTI	Valor Total em Reais PTI	Valor Total dos Adesivos		3,182 m <sup>2</sup>		3,557 m <sup>2</sup>			
	Valor unitário do m <sup>2</sup>	Quantidade em m <sup>2</sup> PTS	Valor Total em Reais PTS	Quantidade em m <sup>2</sup> PTI	Valor Total em Reais PTI	Valor Total dos Adesivos								
	3,182 m <sup>2</sup>		3,557 m <sup>2</sup>											

**TRIBUNAL REGIONAL DO TRABALHO DA 12ª REGIÃO**

**SECRETARIA ADMINISTRATIVA  
SERVIÇO DE MATERIAL E PATRIMÔNIO  
SETOR DE APOIO AOS SERVIÇOS GRÁFICOS**

ITEM	DESCRIÇÃO				UNIDADE	
19 FT - Jaraguá do Sul	Serviço de remoção de adesivos antigos, impressão digital de adesivo perfurado (perfurate) 50%, 4X0 cores, com aplicação sobre vidro já existente no local:  <b>Medidas:</b> Programa Trabalho Seguro - medindo 1,71 m x 1,01 m,  <b>Endereço a ser instalado:</b> Avenida Marechal Deodoro da Fonseca, 320, 2º andar - Centro Comercial Fall, - Jaraguá do Sul - SC  <b>Haverá necessidade de retirar adesivo existente e limpeza dos vidros.</b>				m <sup>2</sup>	
	Valor unitário do m <sup>2</sup>	Quantidade em m <sup>2</sup> PTS	Valor Total em Reais PTS			Valor Total dos Adesivos
		1,182 m <sup>2</sup>				

ITEM	DESCRIÇÃO				UNIDADE		
20 VT - São Bento do Sul	Serviço de remoção de adesivos antigos, impressão digital de adesivo perfurado (perfurate) 50%, 4X0 cores, com aplicação sobre vidro já existente no local:  <b>Medidas:</b> Programa Trabalho Seguro - medindo 1,00 m x 2,20 m e, Programa Trabalho Infantil - medindo 1,00 m x 2,20 m.  <b>Endereço a ser instalado:</b> Avenida São Bento, nº 55 - Bairro Rio Negro - São Bento do Sul - SC  <b>Haverá necessidade de retirar adesivo existente e limpeza dos vidros.</b>				m <sup>2</sup>		
	Valor unitário do m <sup>2</sup>	Quantidade em m <sup>2</sup> PTS	Valor Total em Reais PTS	Quantidade em m <sup>2</sup> PTI		Valor Total em Reais PTI	Valor Total dos Adesivos
		2,200 m <sup>2</sup>		2,200 m <sup>2</sup>			

**TRIBUNAL REGIONAL DO TRABALHO DA 12ª REGIÃO**

**SECRETARIA ADMINISTRATIVA  
SERVIÇO DE MATERIAL E PATRIMÔNIO  
SETOR DE APOIO AOS SERVIÇOS GRÁFICOS**

ITEM	DESCRIÇÃO	UNIDADE												
21 VT - Mafra	<p>Serviço de remoção de adesivos antigos, impressão digital de adesivo perfurado (perfurate) 50%, 4X0 cores, com aplicação sobre vidro já existente no local:</p> <p><b>Medidas:</b> Programa Trabalho Seguro - medindo 1,11 m x 2,15 m e, Programa Trabalho Infantil - medindo 1,11 m x 2,15 m.</p> <p><b>Endereço a ser instalado:</b> Rua Vereador Antônio Narloch, 110 - Bairro Nossa Senhora Aparecida - Mafra - SC</p> <p><b>Haverá necessidade de retirar adesivo existente e limpeza dos vidros.</b></p>	m <sup>2</sup>												
	<table border="1"> <thead> <tr> <th>Valor unitário do m<sup>2</sup></th> <th>Quantidade em m<sup>2</sup> PTS</th> <th>Valor Total em Reais PTS</th> <th>Quantidade em m<sup>2</sup> PTI</th> <th>Valor Total em Reais PTI</th> <th>Valor Total dos Adesivos</th> </tr> </thead> <tbody> <tr> <td></td> <td>2,387 m<sup>2</sup></td> <td></td> <td>2,387 m<sup>2</sup></td> <td></td> <td></td> </tr> </tbody> </table>		Valor unitário do m <sup>2</sup>	Quantidade em m <sup>2</sup> PTS	Valor Total em Reais PTS	Quantidade em m <sup>2</sup> PTI	Valor Total em Reais PTI	Valor Total dos Adesivos		2,387 m <sup>2</sup>		2,387 m <sup>2</sup>		
	Valor unitário do m <sup>2</sup>		Quantidade em m <sup>2</sup> PTS	Valor Total em Reais PTS	Quantidade em m <sup>2</sup> PTI	Valor Total em Reais PTI	Valor Total dos Adesivos							
	2,387 m <sup>2</sup>		2,387 m <sup>2</sup>											

ITEM	DESCRIÇÃO	UNIDADE												
22 VT - Canoinhas	<p>Serviço de remoção de adesivos antigos, impressão digital de adesivo perfurado (perfurate) 50%, 4X0 cores, com aplicação sobre vidro já existente no local:</p> <p><b>Medidas:</b> Programa Trabalho Seguro - medindo 2,15 m x 2,28m e, Programa Trabalho Infantil - medindo 2,15 m x 2,28m.</p> <p><b>Endereço a ser instalado:</b> Rua Vidal Ramos, nº 810, esquina com a Rua Felipe Schimidt - Centro - Canoinhas - SC</p> <p><b>Haverá necessidade de retirar adesivo existente e limpeza dos vidros.</b></p>	m <sup>2</sup>												
	<table border="1"> <thead> <tr> <th>Valor unitário do m<sup>2</sup></th> <th>Quantidade em m<sup>2</sup> PTS</th> <th>Valor Total em Reais PTS</th> <th>Quantidade em m<sup>2</sup> PTI</th> <th>Valor Total em Reais PTI</th> <th>Valor Total dos Adesivos</th> </tr> </thead> <tbody> <tr> <td></td> <td>4,902 m<sup>2</sup></td> <td></td> <td>4,902 m<sup>2</sup></td> <td></td> <td></td> </tr> </tbody> </table>		Valor unitário do m <sup>2</sup>	Quantidade em m <sup>2</sup> PTS	Valor Total em Reais PTS	Quantidade em m <sup>2</sup> PTI	Valor Total em Reais PTI	Valor Total dos Adesivos		4,902 m <sup>2</sup>		4,902 m <sup>2</sup>		
	Valor unitário do m <sup>2</sup>		Quantidade em m <sup>2</sup> PTS	Valor Total em Reais PTS	Quantidade em m <sup>2</sup> PTI	Valor Total em Reais PTI	Valor Total dos Adesivos							
	4,902 m <sup>2</sup>		4,902 m <sup>2</sup>											

**TRIBUNAL REGIONAL DO TRABALHO DA 12ª REGIÃO**

**SECRETARIA ADMINISTRATIVA  
SERVIÇO DE MATERIAL E PATRIMÔNIO  
SETOR DE APOIO AOS SERVIÇOS GRÁFICOS**

ITEM	DESCRIÇÃO					UNIDADE	
23 VT - Curitibaanos	<p>Serviço de remoção de adesivos antigos, impressão digital de adesivo perfurado (perfurate) 50%, 4X0 cores, com aplicação sobre vidro já existente no local:</p> <p><b>Medidas:</b> Programa Trabalho Seguro - medindo 0,84 m x 2,54m e, Programa Trabalho Infantil - medindo 0,85 m x 2,54m.</p> <p><b>Endereço a ser instalado:</b> Rua Altino Gonçalves de Farias, 1.600 – Centro - Curitibaanos - SC</p> <p><b>Haverá necessidade de retirar adesivo existente e limpeza dos vidros.</b></p>					m <sup>2</sup>	
	Valor unitário do m <sup>2</sup>	Quantidade em m <sup>2</sup> PTS	Valor Total em Reais PTS	Quantidade em m <sup>2</sup> PTI	Valor Total em Reais PTI		Valor Total dos Adesivos
		2,134 m <sup>2</sup>		2,159 m <sup>2</sup>			

ITEM	DESCRIÇÃO					UNIDADE	
24 VT - Videira	<p>Serviço de remoção de adesivos antigos, impressão digital de adesivo perfurado (perfurate) 50%, 4X0 cores, com aplicação sobre vidro já existente no local:</p> <p><b>Medidas:</b> Programa Trabalho Seguro - medindo 0,82 m x 2,56 m e, Programa Trabalho Infantil - medindo 0,82 m x 2,56 m.</p> <p><b>Endereço a ser instalado:</b> Rua: Antônio Pinto, 144 - Bairro Alvorada - Videira - SC</p> <p><b>Haverá necessidade de retirar adesivo existente e limpeza dos vidros.</b></p>					m <sup>2</sup>	
	Valor unitário do m <sup>2</sup>	Quantidade em m <sup>2</sup> PTS	Valor Total em Reais PTS	Quantidade em m <sup>2</sup> PTI	Valor Total em Reais PTI		Valor Total dos Adesivos
		2,099 m <sup>2</sup>		2,099 m <sup>2</sup>			

**TRIBUNAL REGIONAL DO TRABALHO DA 12ª REGIÃO**

**SECRETARIA ADMINISTRATIVA  
SERVIÇO DE MATERIAL E PATRIMÔNIO  
SETOR DE APOIO AOS SERVIÇOS GRÁFICOS**

ITEM	DESCRIÇÃO					UNIDADE	
25 VT - Caçador	Serviço de remoção de adesivos antigos, impressão digital de adesivo perfurado (perfurate) 50%, 4X0 cores, com aplicação sobre vidro já existente no local:  <b>Medidas:</b> Programa Trabalho Seguro - medindo 1,75 m x 2,21 m e, Programa Trabalho Infantil - medindo 1,72 m x 2,06 m.  <b>Endereço a ser instalado:</b> Rua Atilio Faoro, nº 505 - Caçador - SC  <b>Haverá necessidade de retirar adesivo existente e limpeza dos vidros.</b>					m <sup>2</sup>	
	Valor unitário do m <sup>2</sup>	Quantidade em m <sup>2</sup> PTS	Valor Total em Reais PTS	Quantidade em m <sup>2</sup> PTI	Valor Total em Reais PTI		Valor Total dos Adesivos
		3,868 m <sup>2</sup>		3,543 m <sup>2</sup>			

ITEM	DESCRIÇÃO					UNIDADE	
26 VT - Fraiburgo	Serviço de remoção de adesivos antigos, impressão digital de adesivo perfurado (perfurate) 50%, 4X0 cores, com aplicação sobre vidro já existente no local:  <b>Medidas:</b> Programa Trabalho Seguro - medindo 2,20 m x 2,51 m e, Programa Trabalho Infantil - medindo 2,20 m x 2,51 m.  <b>Endereço a ser instalado:</b> Av. Caçador, nº 560, Centro - ao lado da Delegacia de Polícia, Caçador – SC  <b>Haverá necessidade de retirar adesivo existente e limpeza dos vidros.</b>					m <sup>2</sup>	
	Valor unitário do m <sup>2</sup>	Quantidade em m <sup>2</sup> PTS	Valor Total em Reais PTS	Quantidade em m <sup>2</sup> PTI	Valor Total em Reais PTI		Valor Total dos Adesivos
		5,522 m <sup>2</sup>		5,522 m <sup>2</sup>			



**TRIBUNAL REGIONAL DO TRABALHO DA 12ª REGIÃO**

**SECRETARIA ADMINISTRATIVA  
SERVIÇO DE MATERIAL E PATRIMÔNIO  
SETOR DE APOIO AOS SERVIÇOS GRÁFICOS**

ITEM	DESCRIÇÃO					UNIDADE	
27 FT - Lages	Serviço de remoção de adesivos antigos, impressão digital de adesivo perfurado (perfurate) 50%, 4X0 cores, com aplicação sobre vidro já existente no local:  <b>Medidas:</b> Programa Trabalho Seguro - medindo 0,90 m x 2,14 m e, Programa Trabalho Infantil - medindo 0,90 m x 2,14 m.  <b>Endereço a ser instalado:</b> Rua James Roberto Amós, nº 184, térreo - Centro. - Lages - SC  <b>Haverá necessidade de retirar adesivo existente e limpeza dos vidros.</b>					m <sup>2</sup>	
	Valor unitário do m <sup>2</sup>	Quantidade em m <sup>2</sup> PTS	Valor Total em Reais PTS	Quantidade em m <sup>2</sup> PTI	Valor Total em Reais PTI		Valor Total dos Adesivos
		1,926 m <sup>2</sup>		1,926 m <sup>2</sup>			

ITEM	DESCRIÇÃO					UNIDADE	
28 VT - Joaçaba	Serviço de remoção de adesivos antigos, impressão digital de adesivo perfurado (perfurate) 50%, 4X0 cores, com aplicação sobre vidro já existente no local:  <b>Medidas:</b> Programa Trabalho Seguro - medindo 0,80 m x 2,17 m e, Programa Trabalho Infantil - medindo 0,80 m x 2,17 m.  <b>Endereço a ser instalado:</b> Rua Francisco Lindner, nº 434 - 1º andar - Joaçaba - SC  <b>Haverá necessidade de retirar adesivo existente e limpeza dos vidros.</b>					m <sup>2</sup>	
	Valor unitário do m <sup>2</sup>	Quantidade em m <sup>2</sup> PTS	Valor Total em Reais PTS	Quantidade em m <sup>2</sup> PTI	Valor Total em Reais PTI		Valor Total dos Adesivos
		1,736 m <sup>2</sup>		1,736 m <sup>2</sup>			

**TRIBUNAL REGIONAL DO TRABALHO DA 12ª REGIÃO**

**SECRETARIA ADMINISTRATIVA  
SERVIÇO DE MATERIAL E PATRIMÔNIO  
SETOR DE APOIO AOS SERVIÇOS GRÁFICOS**

ITEM	DESCRIÇÃO	UNIDADE												
29 VT - Concórdia	<p>Serviço de remoção de adesivos antigos, impressão digital de adesivo perfurado (perfurate) 50%, 4X0 cores, com aplicação sobre vidro já existente no local:</p> <p><b>Medidas:</b> Programa Trabalho Seguro - medindo 0,94 m x 2,25 m e, Programa Trabalho Infantil - medindo 0,94 m x 2,25 m.</p> <p><b>Endereço a ser instalado:</b> Rua Guilherme Helmuth Arendt, 228 - Concórdia - SC</p> <p><b>Haverá necessidade de retirar adesivo existente e limpeza dos vidros.</b></p>	m <sup>2</sup>												
	<table border="1"> <thead> <tr> <th>Valor unitário do m<sup>2</sup></th> <th>Quantidade em m<sup>2</sup> PTS</th> <th>Valor Total em Reais PTS</th> <th>Quantidade em m<sup>2</sup> PTI</th> <th>Valor Total em Reais PTI</th> <th>Valor Total dos Adesivos</th> </tr> </thead> <tbody> <tr> <td></td> <td>2,115 m<sup>2</sup></td> <td></td> <td>2,115 m<sup>2</sup></td> <td></td> <td></td> </tr> </tbody> </table>		Valor unitário do m <sup>2</sup>	Quantidade em m <sup>2</sup> PTS	Valor Total em Reais PTS	Quantidade em m <sup>2</sup> PTI	Valor Total em Reais PTI	Valor Total dos Adesivos		2,115 m <sup>2</sup>		2,115 m <sup>2</sup>		
	Valor unitário do m <sup>2</sup>		Quantidade em m <sup>2</sup> PTS	Valor Total em Reais PTS	Quantidade em m <sup>2</sup> PTI	Valor Total em Reais PTI	Valor Total dos Adesivos							
	2,115 m <sup>2</sup>		2,115 m <sup>2</sup>											

ITEM	DESCRIÇÃO	UNIDADE												
30 FT - Chapecó	<p>Serviço de remoção de adesivos antigos, impressão digital de adesivo perfurado (perfurate) 50%, 4X0 cores, com aplicação sobre vidro já existente no local:</p> <p><b>Medidas:</b> Programa Trabalho Seguro - medindo 1,00 m x 2,20 m e, Programa Trabalho Infantil - medindo 1,00 m x 2,20 m.</p> <p><b>Endereço a ser instalado:</b> Rua Rui Barbosa, nº 239-E - 2º andar, Centro - Chapecó - SC</p> <p><b>Haverá necessidade de retirar adesivo existente e limpeza dos vidros.</b></p>	m <sup>2</sup>												
	<table border="1"> <thead> <tr> <th>Valor unitário do m<sup>2</sup></th> <th>Quantidade em m<sup>2</sup> PTS</th> <th>Valor Total em Reais PTS</th> <th>Quantidade em m<sup>2</sup> PTI</th> <th>Valor Total em Reais PTI</th> <th>Valor Total dos Adesivos</th> </tr> </thead> <tbody> <tr> <td></td> <td>2,200 m<sup>2</sup></td> <td></td> <td>2,200 m<sup>2</sup></td> <td></td> <td></td> </tr> </tbody> </table>		Valor unitário do m <sup>2</sup>	Quantidade em m <sup>2</sup> PTS	Valor Total em Reais PTS	Quantidade em m <sup>2</sup> PTI	Valor Total em Reais PTI	Valor Total dos Adesivos		2,200 m <sup>2</sup>		2,200 m <sup>2</sup>		
	Valor unitário do m <sup>2</sup>		Quantidade em m <sup>2</sup> PTS	Valor Total em Reais PTS	Quantidade em m <sup>2</sup> PTI	Valor Total em Reais PTI	Valor Total dos Adesivos							
	2,200 m <sup>2</sup>		2,200 m <sup>2</sup>											

**TRIBUNAL REGIONAL DO TRABALHO DA 12ª REGIÃO**

**SECRETARIA ADMINISTRATIVA  
SERVIÇO DE MATERIAL E PATRIMÔNIO  
SETOR DE APOIO AOS SERVIÇOS GRÁFICOS**

ITEM	DESCRIÇÃO					UNIDADE	
<b>31</b> <b>VT - Xanxerê</b>	<p>Serviço de remoção de adesivos antigos, impressão digital de adesivo perfurado (perfurate) 50%, 4X0 cores, com aplicação sobre vidro já existente no local:</p> <p><b>Medidas:</b> Programa Trabalho Seguro - medindo 0,80 m x 2,15 m e, Programa Trabalho Infantil - medindo 0,80 m x 2,15 m.</p> <p><b>Endereço a ser instalado:</b> Rua Maranhão, 241 – Centro - Xanxerê - SC</p> <p><b>Haverá necessidade de retirar adesivo existente e limpeza dos vidros.</b></p>					<b>m<sup>2</sup></b>	
	<b>Valor unitário do m<sup>2</sup></b>	<b>Quantidade em m<sup>2</sup> PTS</b>	<b>Valor Total em Reais PTS</b>	<b>Quantidade em m<sup>2</sup> PTI</b>	<b>Valor Total em Reais PTI</b>		<b>Valor Total dos Adesivos</b>
		<b>1,720m<sup>2</sup></b>		<b>1,720 m<sup>2</sup></b>			

ITEM	DESCRIÇÃO					UNIDADE	
<b>32</b> <b>VT - São Miguel do Oeste</b>	<p>Serviço de remoção de adesivos antigos, impressão digital de adesivo perfurado (perfurate) 50%, 4X0 cores, com aplicação sobre vidro já existente no local:</p> <p><b>Medidas:</b> Programa Trabalho Seguro - medindo 1,23 m x 2,20 m e, Programa Trabalho Infantil - medindo 1,23 m x 2,20 m.</p> <p><b>Endereço a ser instalado:</b> Rua 21 de abril, 1830 - Centro - São Miguel do Oeste - SC</p> <p><b>Haverá necessidade de retirar adesivo existente e limpeza dos vidros.</b></p>					<b>m<sup>2</sup></b>	
	<b>Valor unitário do m<sup>2</sup></b>	<b>Quantidade em m<sup>2</sup> PTS</b>	<b>Valor Total em Reais PTS</b>	<b>Quantidade em m<sup>2</sup> PTI</b>	<b>Valor Total em Reais PTI</b>		<b>Valor Total dos Adesivos</b>
		<b>2,706 m<sup>2</sup></b>		<b>2,706 m<sup>2</sup></b>			

**TRIBUNAL REGIONAL DO TRABALHO DA 12ª REGIÃO**

**SECRETARIA ADMINISTRATIVA  
SERVIÇO DE MATERIAL E PATRIMÔNIO  
SETOR DE APOIO AOS SERVIÇOS GRÁFICOS**

ITEM	DESCRIÇÃO					UNIDADE	
<p><b>33</b> <b>FT - Balneário Camboriú</b></p>	<p>Serviço de remoção de adesivos antigos, impressão digital de adesivo perfurado (perfurate) 50%, 4X0 cores, com aplicação sobre vidro já existente no local:</p> <p><b>Medidas:</b> Programa Trabalho Seguro - medindo 1,56 m x 2,12 m e, Programa Trabalho Infantil - medindo 1,70 m x 2,13 m.</p> <p><b>Endereço a ser instalado:</b> 4ª Avenida, n.º 740 - Bal. Camboriú - SC</p> <p><b>Haverá necessidade de retirar adesivo existente e limpeza dos vidros.</b></p>					<p><b>m²</b></p>	
	<p><b>Valor unitário do m²</b></p>	<p><b>Quantidade em m² PTS</b></p>	<p><b>Valor Total em Reais PTS</b></p>	<p><b>Quantidade em m² PTI</b></p>	<p><b>Valor Total em Reais PTI</b></p>		<p><b>Valor Total dos Adesivos</b></p>
		<p><b>3,307 m²</b></p>		<p><b>3,621 m²</b></p>			

**OBSERVAÇÕES:**

- a) As medidas acima poderão sofrer variação de 5% (cinco por cento) para mais ou menos;
- b) A empresa vencedora deverá conferir as medidas antes da colocação dos adesivos.
- c) Será considerada vencedora da licitação a empresa que apresentar o menor preço por item, independente do Município, e não a soma total dos itens.
- d) Os Arquivos serão encaminhados pelo SASG e/ou SECOM em PDF e Illustrator 2021.

**SECRETARIA ADMINISTRATIVA  
SERVIÇO DE MATERIAL E PATRIMÔNIO  
SETOR DE APOIO AOS SERVIÇOS GRÁFICOS**

**5 - Sustentabilidade**

A contratação solicitada está de acordo com o planejamento estratégico do Poder Judiciário e a legislação ambiental a ele pertinente, especialmente os seguintes textos normativos: Artigo 3º da Lei 8.666/93, Resolução CNJ 325, de 29 de junho de 2020, Resolução CNJ 201, de 03 de março de 2015, Portaria PRESI 303, de 2 de setembro de 2015, Portaria SEAP 011, de 25 de janeiro de 2016 (atualizada por meio da Portaria SEAP 336/2019 e Portaria SEAP 196/2020), Portaria PRESI nº 162, de 14 de maio de 2020, Portaria PRESI nº 242, de 18 de outubro de 2016, bem como a Lei 12.305, de 02 de agosto de 2010 (Política Nacional de Resíduos Sólidos).

**6 - Nível Mínimo de Serviço**

Não se aplicam os Níveis Mínimos de Serviço ao contrato, entretanto, os pagamentos da contratação dos itens estão condicionados a entrega dos materiais, dentro do prazo, qualidade e local a ser instalado.

Visando estabelecer a vinculação dos pagamentos à entrega dos serviços, objeto da contratação, que serão avaliados pelos fiscais de contrato, que poderão assinalar falhas, sendo solicitado à empresa contratada a substituição dos itens com defeitos, conforme item 7 Obrigações da Contratada.

**7 – Obrigações da contratada**

7.1.1 – Executar os serviços rigorosamente de acordo com os modelos fornecidos pelo SEMAP – SASG e/ou SECOM, apresentando à contratante, em 5 dias, após assinatura do contrato, cronograma para instalação dos adesivos nas Unidades Judiciárias.

Executar os serviços contratados, a partir do recebimento das OS - Ordem de Serviços com as artes para impressão e aplicação, no prazo de 30 dias.

7.1.2 – Executar os serviços rigorosamente de acordo com os modelos fornecidos pelo SEMAP – SASG e/ou SECOM – Secretaria de Comunicação nos prazos estabelecidos no Contrato e demais cláusulas do contrato;

7.1.3 – Executar os serviços na medida em que forem solicitados, de acordo com as quantidades e prazos previstos no contrato;

**TRIBUNAL REGIONAL DO TRABALHO DA 12ª REGIÃO**

**SECRETARIA ADMINISTRATIVA  
SERVIÇO DE MATERIAL E PATRIMÔNIO  
SETOR DE APOIO AOS SERVIÇOS GRÁFICOS**

- 7.1.4 – Prestar todos os esclarecimentos solicitados pelo CONTRATANTE, atendendo prontamente todas as reclamações relativas à prestação de serviço contratado;
- 7.1.5 – Desempenhar os serviços por intermédio de profissionais devidamente especializados e qualificados;
- 7.1.6 – Credenciar, no setor competente do CONTRATANTE, o(s) empregado(s) responsável(eis) pela entrega do material e/ou execução dos serviços, bem como mantê-los devidamente identificados;
- 7.1.7 – Efetuar nos locais e horários, as Ordens de Serviço à entrega dos serviços contratados, sem ônus adicional para o CONTRATANTE;
- 7.1.8 – Comunicar, por escrito, quando verificar condições inadequadas para a execução dos serviços ou iminência de fatos que possam prejudicá-los, bem como eventual atraso ou paralisação dos serviços, neste caso, apresentando justificativas que serão objeto de apreciação pelo CONTRATANTE;
- 7.1.9 – Substituir e/ou corrigir, no prazo máximo de 05 dias úteis, contados da rejeição da prova de impressão, os materiais e/ou serviços não aceitos pelo contratante em razão da ocorrência de erros e/ou defeitos;
- 7.1.10 – Manter quadro efetivo de pessoal com número suficiente para cumprimento das obrigações deste contrato, sem interrupção, independentemente de qualquer motivo, como férias, descanso semanal, licença, greve, falta ao serviço e demissão. Os empregados não terão, em nenhuma hipótese, qualquer relação de emprego com o TRT 12ª Região, sendo de exclusiva responsabilidade da CONTRATADA as despesas com todos os encargos e obrigações sociais, trabalhistas e fiscais;
- 7.1.11 – Manter, durante o todo o período de vigência do contrato, todas as condições de habilitação e qualificação que ensejaram sua contratação, inclusive quanto à qualificação econômico financeira;
- 7.1.12 – Não divulgar, copiar, editar nem reproduzir fotos, negativos e fitas, objeto da presente contratação, exceto a pedido do CONTRATANTE, ficando a CONTRATADA sujeita às punições dispostas em lei;
- 7.1.13 – Os materiais originais enviados pela CONTRATANTE não deverão ser reproduzidos sem autorização prévia da CONTRATANTE. Os direitos de imagem e criação estão reservados à CONTRATANTE;
- 7.1.14 – Apresentar Nota Fiscal, em nome da CONTRATANTE, com a discriminação e valor de cada item;
- 7.1.15 – Agendar com a CONTRATANTE a instalação dos trabalhos com 24 horas de antecedência respeitando prazo final de entrega.
- 7.1.16 - A CONTRATADA deverá retirar os adesivos instalados e a efetuar a limpeza das áreas onde irão ser aplicados os adesivos.

**8 – Obrigações do contratante**

TRIBUNAL REGIONAL DO TRABALHO DA 12ª REGIÃO

SECRETARIA ADMINISTRATIVA  
SERVIÇO DE MATERIAL E PATRIMÔNIO  
SETOR DE APOIO AOS SERVIÇOS GRÁFICOS

- 8.1.1 – Encaminhar os arquivos em PDF e Illustrator para impressão dos adesivos;
- 8.1.2 – Designar servidores responsáveis pela gestão e fiscalização dos serviços;
- 8.1.3 – Prestar as informações e esclarecimentos necessários ao adequado desenvolvimento das atividades;
- 8.1.4 – Conferir, vistoriar e aprovar os serviços prestados pela CONTRATADA;
- 8.1.5 – Autorizar o serviço mediante comunicação formal à CONTRATADA. Tais comunicações poderão se dar preferencialmente por meio eletrônico;
- 8.1.6 – Atestar a prestação do serviço para posterior pagamento à CONTRATADA;
- 8.1.7 – Efetuar os pagamentos à CONTRATADA no prazo de dez dias após a efetiva entrega dos materiais e documentação pertinentes à cobrança.

## 9 - Forma da contratação

Tendo em vista o valor estimado para a contratação pretendida, Licitação tipo menor preço, propõe-se a modalidade de **PREGÃO ELETRÔNICO**.

## 10 – Critério de seleção do fornecedor

No julgamento das propostas, será considerada vencedora a licitante que ofertar o **menor preço por item**, desde que atendam as especificações do edital, independente do Município, e não a soma total dos itens, compatível com os preços de mercado demonstrados na pesquisa de preço.

Considerando a previsão da "Licitação Exclusiva", conforme o inciso I do art. 48 da Lei Complementar 123/2006;

Considerando que mais de três microempresas e/ou empresas de pequeno porte apresentaram orçamentos com preços competitivos, em atenção ao art. 49 da LC 123/2006;

Manifestamos que a presente licitação, por determinação legal, terá participação exclusiva das MPEs, isso está determinado no inciso I do art. 48 da Lei Complementar 123:

*I – deverá realizar processo licitatório destinado exclusivamente à participação de microempresas e empresas de pequeno porte nos itens de contratação cujo valor seja de até R\$ 80.000,00 (oitenta mil reais);*

SECRETARIA ADMINISTRATIVA  
SERVIÇO DE MATERIAL E PATRIMÔNIO  
SETOR DE APOIO AOS SERVIÇOS GRÁFICOS

**11 – Gestão e Fiscalização**

Durante a execução do objeto contratado, caberá ao Contratante, diretamente ou por quem vier a indicar, o direito de fiscalizar a fiel observância das disposições do presente projeto básico, do edital e do contrato.

A gestão e fiscalização da execução do contrato consistem na verificação da conformidade da prestação de serviço, de forma a assegurar o perfeito cumprimento do contrato.

As atividades de fiscalização e acompanhamento da execução do contrato serão exercidas conjuntamente pelo(a) gestor(a) e pelos fiscais do contrato.

A gestão do contrato será exercida pelo servidor Sandro Beltrame, Diretor do Serviço de Material e Patrimônio (SEMAP).

O substituto do gestor será o servidor Edilson Zilto Forte do Serviço de Material e Patrimônio (SEMAP).

**GESTOR DO CONTRATO:**

Nome: Sandro Beltrame

Matrícula: 1408

Lotação: Serviço de Material e Patrimônio

Cargo: Técnico Judiciário

Nome da Função: Diretor de Serviço

E-mail: sandro.beltrame@trt12.jus.br

semap@trt12.jus.br

**SUBSTITUTO DO GESTOR:**

Edilson Zilto Forte

Matrícula: 2619

Lotação: Serviço de Material e Patrimônio

Cargo: Técnico Judiciário

Nome da Função: Assistente Chefe de Setor

E-mail: edilson.forte@trt12.jus.br

Ramal: 3321-1732

**Ao Gestor do Contrato incumbirá:**

- a) Encaminhar à administração do tribunal sugestões de alterações que se mostrem necessárias para



**SECRETARIA ADMINISTRATIVA  
SERVIÇO DE MATERIAL E PATRIMÔNIO  
SETOR DE APOIO AOS SERVIÇOS GRÁFICOS**

melhor adequação aos objetivos contratados;

b) Adotar as medidas adequadas para resolver os problemas que eventualmente ocorram na execução contratual;

c) Preencher o Termo de Recebimento Definitivo;

d) Solicitar à Administração a aplicação de sanções à Contratada, em razão de eventuais inexecuções contratuais.

e) Efetuar junto aos fiscais a coordenação das diretrizes relacionadas ao acompanhamento e fiscalização do contrato.

**FISCAL SETORIAL**

**Fiscal Setorial:**

**Item 01: Foro Trabalhista de Florianópolis**

Nome: Eliane de Oliveira

Matrícula: 1385

Lotação: Setor de Apoio à Gestão Adm Foro e Central Mandados Florianópolis

Cargo: Técnico Judiciário

Nome da Função: Assistente Chefe de Setor

E-mail: eliane.oliveira@trt12.jus.br

Ramal: (48) 3298-5697

**Item 02: Vara Trabalhista de Palhoça**

Nome: Bárbara Helena de Oliveira

Matrícula: 3390

Lotação: VT Palhoça

Cargo: Técnico Judiciário

Nome da Função: Diretor de Secretaria de VT

E-mail: barbara.oliveira@trt12.jus.br

Ramal: (48) 3381-3780

**Item 03: Foro Trabalhista de São José**

SECRETARIA ADMINISTRATIVA  
SERVIÇO DE MATERIAL E PATRIMÔNIO  
SETOR DE APOIO AOS SERVIÇOS GRÁFICOS

Nome: Amauri Ramos da Silva

Matrícula: 628

Lotação: Setor de Apoio à Gestão Adm Foro e Central Mandados São José

Cargo: Técnico Judiciário

Nome da Função: Assistente Chefe de Setor

E-mail: [amauri.silva@trt12.jus.br](mailto:amauri.silva@trt12.jus.br)

Ramal: (48) 3381-3799

**Item 04: Vara Trabalhista de Imbituba**

Nome: Rafael Sandin Knabben

Matrícula: 2994

Lotação: VT Imbituba

Cargo: Técnico Judiciário

Nome da Função: Diretor de Secretaria de VT

E-mail: [rafael.knabben@trt12.jus.br](mailto:rafael.knabben@trt12.jus.br)

Ramal: (48) 3631-2380

**Item 05: Foro Trabalhista de Tubarão**

Nome: Mariana Roetger Madeira Libardi

Matrícula: 3008

Lotação: Setor de Apoio à Gestão Adm Foro e Central Mandados Tubarão

Cargo: Técnico Judiciário

Nome da Função: Assistente Chefe de Setor

E-mail: [mariana.libardi@trt12.jus.br](mailto:mariana.libardi@trt12.jus.br)

Ramal: (48) 3631-2305

**Item 06: Foro Trabalhista de Criciúma**

Nome: Rita Beatriz Sonogo Zanette

Matrícula: 2095

Lotação: Setor de Apoio à Gestão Adm Foro e Central Mandados Criciúma

**SECRETARIA ADMINISTRATIVA  
SERVIÇO DE MATERIAL E PATRIMÔNIO  
SETOR DE APOIO AOS SERVIÇOS GRÁFICOS**

Cargo: Técnico Judiciário

Nome da Função: Assistente Chefe de Setor

E-mail: rita.zanette@trt12.jus.br

Ramal: (48) 3431-4890

**Item 07: Vara Trabalhista de Araranguá**

Nome: Ibis de Moura Cassal

Matrícula: 1859

Lotação: VT Araranguá

Cargo: Técnico Judiciário

Nome da Função: Diretor de Secretaria de VT

E-mail: ibis.cassal@trt12.jus.br

Ramal: (48) 3431-4880

**Item 08 - 09 - 10 - 11: Foro Trabalhista de Blumenau**

Nome: Klaus Rodrigo Nunes Rudolf

Matrícula: 2050

Lotação: Setor de Apoio à Gestão Adm Foro e Central Mandados Blumenau

Cargo: Técnico Judiciário

Nome da Função: Assistente Chefe de Setor

E-mail: klaus.rudolf@trt12.jus.br

Ramal: (48) 3324-9005

**Item 12: Vara Trabalhista de Timbó**

Nome: Kathia Fistarol Siemion

Matrícula: 3811

Lotação: VT Timbó

Cargo: Técnico Judiciário

Nome da Função: Diretor de Secretaria de VT

E-mail: kathia.siemion@trt12.jus.br

**SECRETARIA ADMINISTRATIVA  
SERVIÇO DE MATERIAL E PATRIMÔNIO  
SETOR DE APOIO AOS SERVIÇOS GRÁFICOS**

Ramal: (47) 3251-7280

**Item 13: Vara Trabalhista de Indaial**

Nome: Edwin Krautler

Matrícula: 2178

Lotação: VT Indaial

Cargo: Técnico Judiciário

Nome da Função: Diretor de Secretaria de VT

E-mail: edwin.krautler@trt12.jus.br

Ramal: (47) 3251-7280

**Item 14: Foro Trabalhista de Rio do Sul**

Nome: Patrícia Jahnke Kruger

Matrícula: 3664

Lotação: Setor de Apoio à Gestão Adm Foro e Central Mandados Rio do Sul

Cargo: Analista Judiciário

Nome da Função: Assistente Chefe de Setor

E-mail: patricia.kruger@trt12.jus.br

Ramal: (47) 3531-4598

**Item 15: Foro Trabalhista de Brusque**

Nome: Robert Staloch

Matrícula: 2727

Lotação: Setor de Apoio à Gestão Adm Foro e Central Mandados Brusque

Cargo: Técnico Judiciário

Nome da Função: Assistente Chefe de Setor

E-mail: robert.staloch@trt12.jus.br

Ramal: (47) 3251-7204

**SECRETARIA ADMINISTRATIVA  
SERVIÇO DE MATERIAL E PATRIMÔNIO  
SETOR DE APOIO AOS SERVIÇOS GRÁFICOS**

**Item 16: Vara Trabalhista de Navegantes**

Nome: Rafael Pena de Carvalho

Matrícula: 4423

Lotação: VT Navegantes

Cargo: Analista Judiciário

Nome da Função: Diretor de Secretaria de VT

E-mail: rafael.carvalho@trt12.jus.br

Ramal: (47) 3241-1280

**Item 17: Foro Trabalhista de Itajaí**

Nome: Roberto Jasper Neto

Matrícula: 2628

Lotação: Setor de Apoio à Gestão Adm Foro e Central Mandados Itajaí

Cargo: Analista Judiciário

Nome da Função: Assistente Chefe de Setor

E-mail: roberto.neto@trt12.jus.br

Ramal: (47)3241-1299

**Item 18: Foro Trabalhista de Joinville**

Nome: Marco Antonio Marczak

Matrícula: 2138

Lotação: Setor de Apoio à Gestão Adm Foro e Central Mandados Joinville

Cargo: Técnico Judiciário

Nome da Função: Assistente Chefe de Setor

E-mail: marco.marczak@trt12.jus.br

Ramal: (47) 3431-4998

**Item 19: Foro Trabalhista de Jaraguá do Sul**

Nome: Catherine Lizandra Pasqualli

Matrícula: 4469

**SECRETARIA ADMINISTRATIVA  
SERVIÇO DE MATERIAL E PATRIMÔNIO  
SETOR DE APOIO AOS SERVIÇOS GRÁFICOS**

Lotação: Setor de Apoio à Gestão Adm Foro e Central Mandados Jaraguá do Sul

Cargo: Técnico Judiciário

Nome da Função: Assistente Chefe de Setor

E-mail: catherine.pasqualli@trt12.jus.br

Ramal: (47) 3274-3921

**Item 20: Vara Trabalhista de São Bento do Sul**

Nome: Mario Lúcio de Araújo

Matrícula: 2073

Lotação: VT São Bento do Sul

Cargo: Técnico Judiciário

Nome da Função: Diretor de Secretaria de VT

E-mail: mario.araujo@trt12.jus.br

Ramal: (47) 3272-3980

**Item 21: Vara Trabalhista de Mafra**

Nome: Lúcia Juraszek

Matrícula: 1904

Lotação: VT Mafra

Cargo: Técnico Judiciário

Nome da Função: Diretor de Secretaria de VT

E-mail: lucia.juraszek@trt12.jus.br

Ramal: (47) 3274-3970

**Item 22: Vara Trabalhista de Canoinhas**

Nome: Aline Luiza Rosa

Matrícula: 4156

Lotação: VT Canoinhas

Cargo: Técnico Judiciário

Nome da Função: Assistente Chefe de Apoio Administrativo

**SECRETARIA ADMINISTRATIVA  
SERVIÇO DE MATERIAL E PATRIMÔNIO  
SETOR DE APOIO AOS SERVIÇOS GRÁFICOS**

E-mail: aline.rosa@trt12.jus.br

Ramal: (47) 3621-9280

**Item 23: Vara Trabalhista de Curitiba**

Nome: Cleber Schappo

Matrícula: 3395

Lotação: VT Curitiba

Cargo: Analista Judiciário

Nome da Função: Diretor de Secretaria de VT

E-mail: cleber.schappo@trt12.jus.br

Ramal: (49) 3221-4780

**Item 24: Vara Trabalhista de Videira**

Nome: Nilson Feliciano de Araújo

Matrícula: 1047

Lotação: VT Videira

Cargo: Técnico Judiciário

Nome da Função: Diretor de Secretaria de VT

E-mail: nilson.araujo@trt12.jus.br

Ramal: (49) 3551-2280

**Item 25: Vara Trabalhista de Caçador**

Nome: Luciane Maria Campesatto

Matrícula: 3022

Lotação: VT Caçador

Cargo: Analista Judiciário

Nome da Função: Diretor de Secretaria de VT

E-mail: luciane.campesatto@trt12.jus.br

Ramal: (49) 3551-2240

**Item 26: Vara Trabalhista de Fraiburgo**

SECRETARIA ADMINISTRATIVA  
SERVIÇO DE MATERIAL E PATRIMÔNIO  
SETOR DE APOIO AOS SERVIÇOS GRÁFICOS

Nome: Gisele Janaina dos Santos Betiato

Matrícula: 2917

Lotação: VT Fraiburgo

Cargo: Técnico Judiciário

Nome da Função: Diretor de Secretaria de VT

E-mail: gisele.betiato@trt12.jus.br

Ramal: (49)3551-2260

**Item 27: Foro Trabalhista de Lages**

Nome: Sebastião Pereira Alves

Matrícula: 1679

Lotação: Setor de Apoio à Gestão Adm Foro e Central Mandados Lages

Cargo: Técnico Judiciário

Nome da Função: Assistente Chefe de Setor

E-mail: sebastiao.alves@trt12.jus.br

Ramal: (49) 3221-4793

**Item 28 : Vara Trabalhista de Joaçaba**

Nome: Deyse Luciane Ubial Pereira

Matrícula: 3099

Lotação: VT Joaçaba

Cargo: Analista Judiciário

Nome da Função: Diretor de Secretaria de VT

E-mail: deyse.pereira@trt12.jus.br

Ramal: (49) 3551-2270

**Item 29: Vara Trabalhista de Concórdia**

Nome: Luci Teresinha Kowacic

Matrícula: 1125

Lotação: VT Concórdia

Cargo: Técnico Judiciário



SECRETARIA ADMINISTRATIVA  
SERVIÇO DE MATERIAL E PATRIMÔNIO  
SETOR DE APOIO AOS SERVIÇOS GRÁFICOS

Nome da Função: Diretor de Secretaria de VT

E-mail: luci.kowacic@trt12.jus.br

Ramal: (49) 3551-2250

**Item 30: Foro Trabalhista de Chapecó**

Nome: Fabio Rodrigues da Silva

Matrícula: 4116

Lotação: Setor de Apoio à Gestão Adm Foro e Central Mandados Chapecó

Cargo: Técnico Judiciário

Nome da Função: Assistente Chefe de Setor

E-mail: fabio.silva@trt12.jus.br

Ramal: (49) 3312-7906

**Item 31: Vara Trabalhista de Xanxerê**

Nome: Jairo Lanza Nova

Matrícula: 2233

Lotação: VT Xanxerê

Cargo: Analista Judiciário

Nome da Função: Diretor de Secretaria de VT

E-mail: jairo.lanzanova@trt12.jus.br

Ramal: (49) 3312-7980

**Item 32: Vara Trabalhista de São Miguel do Oeste**

Nome: Ronaldo Tortora

Matrícula: 3690

Lotação: VT São Miguel do Oeste

Cargo: Analista Judiciário

Nome da Função: Diretor de Secretaria de VT

E-mail: ronaldo.tortora@trt12.jus.br

Ramal: (49) 3631-1580

**SECRETARIA ADMINISTRATIVA  
SERVIÇO DE MATERIAL E PATRIMÔNIO  
SETOR DE APOIO AOS SERVIÇOS GRÁFICOS**

**Item 33: Foro Trabalhista de Balneário Camboriú**

Nome: Alexandre Mussi Brandão

Matrícula: 575

Lotação: Setor de Apoio à Gestão Adm Foro e Central Mandados Balneário Camboriú

Cargo: Analista Judiciário

Nome da Função: Assistente Chefe de Setor

E-mail: alexandre.brandao@trt12.jus.br

Ramal: (47) 3261-1903

Ao Fiscal do Contrato Setorial:

- a) Preencher o Termo de Recebimento Provisório;
- b) Informar o(a) gestor(a) do contrato sobre eventuais descumprimentos da Contratada na execução do contrato;
- c) Verificar os resultados alcançados em relação ao contrato, com a verificação do prazo de entrega dos produtos;
- d) Verificar se os produtos fornecidos foram entregues dentro das quantidades e especificações exigidas, solicitando a regularização caso não o tenham sido;
- e) Verificar o cumprimento das demais obrigações decorrentes do contrato.

**FISCAL DEMANDANTE**

Nome: Gustavo Nunes e Castro

Matrícula: 3088

Lotação: Serviço de Material e Patrimônio

Cargo: Técnico Judiciário

Nome da Função: Assistente Chefe de Setor

E-mail: gustavo.castro@trt12.jus.br

semap@trt12.jus.br

**FISCAL DEMANDANTE SUBSTITUTO**

Nome: Edilson Zilto Forte

Matrícula: 2619

Lotação: Serviço de Material e Patrimônio

TRIBUNAL REGIONAL DO TRABALHO DA 12ª REGIÃO

SECRETARIA ADMINISTRATIVA  
SERVIÇO DE MATERIAL E PATRIMÔNIO  
SETOR DE APOIO AOS SERVIÇOS GRÁFICOS

Cargo: Técnico Judiciário

Nome da Função: Assistente Chefe de Setor

E-mail: [edilson.forte@trt12.jus.br](mailto:edilson.forte@trt12.jus.br)

Ramal: 3321-1732

Ao Fiscais Demandantes incumbirá:

Verificar se a execução do contrato obedece aos critérios funcionais estabelecidos, devendo apresentar manifestação no PROAD da contratação sempre que entender necessário, para eventual correção de inconsistências verificadas ;

b) Preencher o Termo de Recebimento Provisório.

**FISCAL TÉCNICO:**

Nome: Hamilton Firminio Martins

Matrícula: 804

Lotação: Setor de Apoio a Serviços Gráficos

Cargo: Técnico Judiciário

Nome da Função: Assistente-Chefe de Setor

E-mail: [hamilton.martins@trt12.jus.br](mailto:hamilton.martins@trt12.jus.br)

[sasg@trt12.jus.br](mailto:sasg@trt12.jus.br)

Ramal: 3321-1717

**SUBSTITUTO DO FISCAL Técnico:**

Nome: Alexandre Zaia

Matrícula: 1474

Lotação: Setor de Apoio a Serviços Gráficos

Cargo: Técnico Judiciário

E-mail: [alexandre.zaia@trt12.jus.br](mailto:alexandre.zaia@trt12.jus.br)

[sasg@trt12.jus.br](mailto:sasg@trt12.jus.br)

Ramal: 3321-1717

SECRETARIA ADMINISTRATIVA  
SERVIÇO DE MATERIAL E PATRIMÔNIO  
SETOR DE APOIO AOS SERVIÇOS GRÁFICOS

Ao Fiscal Técnico incumbirá:

- a) Preencher o Termo de Recebimento Provisório;
- b) Informar o(a) gestor(a) do contrato sobre eventuais descumprimentos da Contratada na execução do contrato;
- c) Verificar os resultados alcançados em relação ao contrato, com a verificação do prazo de entrega dos produtos;
- d) Verificar se os produtos fornecidos foram entregues dentro das quantidades e especificações exigidas, solicitando a regularização caso não o tenham sido;
- e) Verificar o cumprimento das demais obrigações decorrentes do contrato.

**FISCAL ADMINISTRATIVO**

**Integrante Administrativo:**

Nome: Sérgio Moritz

Matrícula: 800

Lotação: SELCO

Cargo: Analista Judiciário

E-mail: [sergio.moritz@trt12.jus.br](mailto:sergio.moritz@trt12.jus.br)

Ramal: 4322 / 48 999 829 923

**Integrante Administrativo Substituto:**

**Nome:** Claudia Michele Batista Martinez

**Matrícula:** 3014

**Lotação:** SELCO

**Cargo:** Técnico Judiciário

**E-mail:** [claudia.batista@trt12.jus.br](mailto:claudia.batista@trt12.jus.br)

**Ramal:** 4069

Ao Fiscal Administrativo incumbirá:

**TRIBUNAL REGIONAL DO TRABALHO DA 12ª REGIÃO**

**SECRETARIA ADMINISTRATIVA  
SERVIÇO DE MATERIAL E PATRIMÔNIO  
SETOR DE APOIO AOS SERVIÇOS GRÁFICOS**

Efetuar os seguintes exames, que deverão estar anotados no Termo de Conformidade para Pagamento da Nota Fiscal:

- comprovante de regularidade fiscal, constatada via consulta online ao Sistema de Cadastramento Unificado de Fornecedores (SICAF) e no Cadastro de Empresas Inidôneas e Suspensas CEIS;
- verificar se as condições de pagamento do contrato foram obedecidas e o valor cobrado corresponde àquilo que foi fornecido.

## **12 – Recebimento do objeto**

O Recebimento Provisório da entrega do objeto/serviço contratado será realizado pelo Fiscal Técnico, Fiscal Demandante e o Fiscal Setorial, através do Termo de Recebimento Provisório - Marcador 42, e o Recebimento Definitivo será realizado pelo Gestor do Contrato, através do Termo de Recebimento Definitivo - Marcador 43, indicados nos autos.

O Atestado de Conformidade para Pagamento da Nota Fiscal encontra-se no Marcador 44 e o Termo de encerramento de Contrato encontra-se no marcador 45.

A fim de uma fiscalização mais concreta o Fiscal Técnico preencherá o Termo de Recebimento Provisório, assinará e lançará no PROAD para que o Fiscal Setorial e o Fiscal Demandante também assinem o mesmo Termo Provisório concretizando assim a entrega do material da empresa.

- O Fiscal Setorial fará o Recebimento Provisório, fiscalizando a execução do contrato junto à empresa, atestando a data de entrega, quantidade e qualidade do produto a ser instalado;

- O Fiscal Técnico juntamente com o Fiscal Setorial, analisará a entrega, a quantidade do material fornecido, a fim de confirmar o atendimento da empresa dentro do prazo.

- O Fiscal Demandante verificará se a execução do contrato obedeceu aos critérios do contrato, manifestando se necessário, para eventual correção de inconsistências.

## **13 – Condições de pagamento**

- O pagamento será efetuado em favor da licitante vencedora após a entrega do material e/ou prestação do serviço ao contratante e mediante apresentação da respectiva nota fiscal devidamente atestada pelo Gestor ou Fiscal do Contrato.

TRIBUNAL REGIONAL DO TRABALHO DA 12ª REGIÃO

SECRETARIA ADMINISTRATIVA  
SERVIÇO DE MATERIAL E PATRIMÔNIO  
SETOR DE APOIO AOS SERVIÇOS GRÁFICOS

- A respectiva nota fiscal/fatura deverá estar devidamente discriminada conforme cada item utilizado no quadro 2 - Objeto e sua especificação que deverá constar do contrato e em nome da CONTRATANTE.
- Qualquer atraso ocorrido na apresentação da fatura ou nota fiscal, ou dos documentos exigidos da CONTRATADA como condição para pagamento, importará em prorrogação automática do prazo de vencimento da obrigação da CONTRATANTE.

#### 14 – Penalidades

Pela inexecução total ou parcial do contrato, a Administração poderá, garantida a ampla defesa, aplicar à Contratada pelo não cumprimento do Item 7 “Obrigações da Contratada”, do Projeto Básico, as penalidades com as seguintes sanções:

I – advertência, nos termos do inc. I do art. 87 da Lei nº 8.666/93, que será aplicada em caso de infrações que correspondam a pequenas irregularidades verificadas na execução do contrato, que venham ou não causar danos ao Contratante ou a terceiros.

II – multa:

a) multa moratória, nos termos do art. 86 da Lei nº 8.666/93: decorrente de atraso injustificado no cumprimento dos prazos estipulados, arbitrada em 0,3% (zero vírgula três por cento) por dia sobre o valor do(s) item(s) em mora, limitada a 10%;

b) multa compensatória, nos termos do inc. II do art. 87 da Lei nº 8.666/93:

b.1) por inexecução total: arbitrada em 10% (dez por cento) do valor total do contrato e aplicada na ocorrência das hipóteses enumeradas nos inc. I a XI e XVIII do art. 78 da Lei nº 8.666/93 das quais resulte inexecução do contrato com prejuízo para a Administração;

b.2) por inexecução parcial: arbitrada em 10% (dez por cento) do valor do item e aplicada na ocorrência das hipóteses enumeradas nos inc. I a XI e XVIII art. 78 da Lei nº 8.666/93 das quais resulte execução parcial do contrato com prejuízo para a Administração;

III – impedimento de licitar ou contratar com a União, pelo prazo de 05 (cinco) anos, sem prejuízo nos termos do art. 7º da Lei nº 10.520/02, que será aplicada nas seguintes hipóteses: não celebrar o contrato, deixar de entregar

TRIBUNAL REGIONAL DO TRABALHO DA 12ª REGIÃO

SECRETARIA ADMINISTRATIVA  
SERVIÇO DE MATERIAL E PATRIMÔNIO  
SETOR DE APOIO AOS SERVIÇOS GRÁFICOS

ou apresentar documentação falsa para o certame, ensejar o retardamento da execução do seu objeto, não manter a proposta, falhar ou fraudar na execução do contrato, comportar-se de modo inidôneo ou cometer fraude fiscal.

IV – declaração de inidoneidade para licitar ou contratar com a Administração Pública enquanto perdurarem os motivos determinantes da punição ou até que seja promovida a reabilitação perante a própria autoridade que aplicou a penalidade, que será concedida sempre que a Contratada ressarcir a Administração pelos prejuízos resultantes e após decorrido o prazo da sanção aplicada com base no inciso anterior, *ex vi* do inc. IV do art. 87 da Lei nº 8.666/93, será imputada nas hipóteses previstas no inciso anterior, desde que a razoabilidade e proporcionalidade assim a recomendem.

§ 1º – A multa moratória não impede que a Administração rescinda unilateralmente o contrato e aplique as outras sanções previstas nesta cláusula e na Lei nº 8.666/93.

§ 2º – As sanções previstas nos incisos I, III e IV poderão ser aplicadas juntamente com a do inc. II, facultada a defesa prévia do interessado, no prazo de 5 (cinco) dias úteis.

V – Pelo descumprimento do item 7.1.9, do quadro 7 - Obrigações da Contratada, a Contratante poderá aplicar as sanções dos incisos I, III e IV, podendo ser aplicada juntamente com a do inc. II, facultada a defesa prévia do interessado, no prazo de 5 (cinco) dias úteis.

As sanções elencadas atendem as necessidades em caso de não cumprimento de qualquer aos itens citados no quadro 7 - Obrigações da Contratada, e poderão ser aplicadas à contratada, pelo não cumprimento total ou parcial do contrato.

## 15 – Informações complementares

**Em caso de necessidade de esclarecimento contatar:**

Nome: Hamilton Firminio Martins

Matrícula: 804

Lotação: Setor de Apoio a Serviços Gráficos

**TRIBUNAL REGIONAL DO TRABALHO DA 12ª REGIÃO**

**SECRETARIA ADMINISTRATIVA  
SERVIÇO DE MATERIAL E PATRIMÔNIO  
SETOR DE APOIO AOS SERVIÇOS GRÁFICOS**

Cargo: Técnico Judiciário

Nome da Função: Assistente-Chefe de Setor

E-mail: [hamilton.martins@trt12.jus.br](mailto:hamilton.martins@trt12.jus.br)

[sasg@trt12.jus.br](mailto:sasg@trt12.jus.br)

Ramal: 3321-1717

Nome: Alexandre Zaia

Matrícula: 1474

Lotação: Setor de Apoio a Serviços Gráficos

E-mail: [alexandre.zaia@trt12.jus.br](mailto:alexandre.zaia@trt12.jus.br)

[sasg@trt12.jus.br](mailto:sasg@trt12.jus.br)

Ramal: 3321-1717



**TRIBUNAL REGIONAL DO TRABALHO DA 12ª REGIÃO**

**SECRETARIA ADMINISTRATIVA  
SERVIÇO DE MATERIAL E PATRIMÔNIO  
SETOR DE APOIO AOS SERVIÇOS GRÁFICOS**

**16 – Estimativas de custos**

ITEM FORO / VARA			Total em m²	DUO Comunic. Visual	DUDA Comunic. Visual	VISUAL NEW - ME	MIDIA SIGNS	Gouarte Comunic. Visual	Plastkolor	Multicópias	Visualiza	* VALOR ESTIMADO
Item 1	FT	Florianópolis	19,523	3.696,84	4.295,02	3.123,65	3.299,35		2821,04			3.447,14
Item 2	VT	Palhoça	5,459	1.600,64	1.201,02	873,47	922,60		1176,02			1.043,31
Item 3	FT	São José	3,564	1.044,96	784,08	570,24	602,32		874,50			753,64
Item 4	VT	Imbituba	4,774	973,51	1.050,28	763,84	2.148,30			859,32		911,74
Item 5	FT	Tubarão	3,780	646,38	831,60	604,80	2.079,00			680,40		690,80
Item 6	FT	Criciúma	8,504	847,13	1.870,79	1.360,58	4.676,98			1.275,54		1.318,06
Item 7	VT	Araranguá	7,752	933,75	1.705,33	1.240,24	4.263,33			1.162,73		1.201,48
Item 8	VT	1ª Blumenau	3,780	1.120,81	756,00	604,80	638,82					666,53
Item 9	VT	3ª Blumenau	3,780	1.120,81	756,00	604,80	638,82					666,53
Item 10	VT	4ª Blumenau	3,780	1.120,81	756,00	604,80	638,82					666,53
Item 11	VT	2ª Blumenau	4,350	1.289,82	870,00	696,00	735,15					767,04
Item 12	VT	Timbó	10,032	3.009,60	2.006,40	1.605,12	1695,41					1.768,94

**TRIBUNAL REGIONAL DO TRABALHO DA 12ª REGIÃO**

**SECRETARIA ADMINISTRATIVA  
SERVIÇO DE MATERIAL E PATRIMÔNIO  
SETOR DE APOIO AOS SERVIÇOS GRÁFICOS**

Item												
13	VT	Indaial	3,674	1.102,08	734,72	587,78	620,84					647,77
14	VT	Rio do Sul	7,939	2.381,64	1.587,76	1.270,11	4.366,34					1.428,98
15	VT	Brusque	9,882	2.925,07	1.976,40	1.581,12	1.670,06					1.742,49
16	VT	Navegantes	8,940	2.592,72	1.966,89	1.743,38	1510,93					1.953,48
17	FT	Itajaí	7,524	2.181,96	1.655,28	1.467,18	1.271,56					1.643,99
18	FT	Joinville	6,740	2.021,85	1.482,69	1.179,41	1.482,69					1.541,66
19	FT	Jaraguá do Sul	1,182	354,51	259,97	206,80	649,94					233,39
20	VT	São Bento Sul	4,400	1.540,00	968,00	770,00	2.420,00					869,00
21	FT	Maфра	4,773	1.670,55	954,60	835,28						894,94
22	VT	Canoinhas	9,804	3.431,40	1.960,80	1.715,70						1.838,25
23	VT	Curitibanos	4,293	1.287,78	643,89	751,21		622,43				672,52
24	FT	Videira	4,198	1.469,44	629,76	734,72		608,77				657,76
25	VT	Caçador	7,411	2.593,75	1.111,61	1296,87		1.074,55				1.161,03
26	VT	Fraiburgo	11,044	3.865,40	1.656,60	1932,70		1.601,38				1.730,26
27	VT	Lages	3,852	1.136,34	577,80	616,32		558,54				584,23
28	VT	Joaçaba	3,472	1.111,04	416,64			399,28				407,96

**TRIBUNAL REGIONAL DO TRABALHO DA 12ª REGIÃO**

**SECRETARIA ADMINISTRATIVA  
SERVIÇO DE MATERIAL E PATRIMÔNIO  
SETOR DE APOIO AOS SERVIÇOS GRÁFICOS**

Item 29	VT	Concórdia	4,230	1.522,80	634,50			613,35				623,93
Item 30	VT	Chapecó	4,400	1.672,00	660,00			638,00				649
Item 31	VT	Xanxerê	3,440	1.307,20	516,00			498,80				507,40
Item 32	FT	São M. do Oeste	5,412	2.164,80	811,80			649,44			1.353,00	730,62
Item 33	VT	Baln. Camboriú	6,928	2.078,46	1.524,20							1.348,71

<b>CUSTO TOTAL ESTIMADO DA CONTRATAÇÃO</b>	<b>R\$ 35.769,11</b>
--	----------------------

\*O valor estimado realizado através da Planilha de Estimativa de Custos (conforme Portaria Presi nº 58/2018) desconsiderou os preços de mercados exorbitantes e/ou muito abaixo do valor de mercado.

**SECRETARIA ADMINISTRATIVA  
SERVIÇO DE MATERIAL E PATRIMÔNIO  
SETOR DE APOIO AOS SERVIÇOS GRÁFICOS**

**17 – Recursos orçamentários**

Item Identificador da Demanda no PAAC 2021 - SEMAP: 11012

Valor estimado da aquisição R\$ 36.000,00

Natureza da despesa 3.3.90.39

O Programa Trabalho Seguro, coloca à disposição, recursos orçamentários no valor de **R\$ 15.095,00 (quinze mil e noventa e cinco reais)**, a serem utilizados no pagamento das despesas decorrentes da aquisição e instalação de plotagens de divulgação do referido Programa nos Fóruns e nas Varas Trabalhistas de Santa Catarina, conforme PROAD 4783/2021.

**18 - Responsável(is) pela elaboração do projeto básico**

**Integrante demandante:**

**Nome:** Gustavo Nunes e Castro

**Matrícula:** 3088

**Lotação:** Serviço de Material e Patrimônio

**Cargo:** Técnico Judiciário

**Nome da Função:** Assistente Chefe de Setor

**E-mail:** [gustavo.castro@trt12.jus.br](mailto:gustavo.castro@trt12.jus.br)

[semap@trt12.jus.br](mailto:semap@trt12.jus.br)

**Integrante Demandante Substituto:**

**Nome:** Edilson Zilto Forte

**Matrícula:** 2619

**Lotação:** Serviço de Material e Patrimônio

**Cargo:** Técnico Judiciário

**Nome da Função:** Assistente Chefe de Setor

**E-mail:** [edilson.forte@trt12.jus.br](mailto:edilson.forte@trt12.jus.br)

**Ramal:** 3321-1732

**SECRETARIA ADMINISTRATIVA  
SERVIÇO DE MATERIAL E PATRIMÔNIO  
SETOR DE APOIO AOS SERVIÇOS GRÁFICOS**

**Integrante Técnico:**

**Nome:** Hamilton Firminio Martins

**Matrícula:** 804

**Lotação:** Setor de Apoio a Serviços Gráficos

**Cargo:** Técnico Judiciário

**Nome da Função:** Assistente-Chefe de Setor

**E-mail:** [hamilton.martins@trt12.jus.br](mailto:hamilton.martins@trt12.jus.br)  
[sasg@trt12.jus.br](mailto:sasg@trt12.jus.br)

**Ramal:** 3321-1717

**Integrante Técnico Substituto :**

**Nome:** Alexandre Zaia

**Matrícula:** 1474

**Lotação:** Setor de Apoio a Serviços Gráficos

**Cargo:** Técnico Judiciário

**E-mail:** [alexandre.zaia@trt12.jus.br](mailto:alexandre.zaia@trt12.jus.br)  
[sasg@trt12.jus.br](mailto:sasg@trt12.jus.br)

**Ramal:** 3321-1717

**Integrante Administrativo:**

**Nome:** Sérgio Moritz

**Matrícula:** 800

**Lotação:** SELCO

**Cargo:** Analista Judiciário

**E-mail:** [sergio.moritz@trt12.jus.br](mailto:sergio.moritz@trt12.jus.br)

**Ramal:** 4322

**Integrante Administrativo Substituto:**

**Nome:** Claudia Michele Batista Martinez

**Matrícula:** 3014

**Lotação:** SELCO

**Cargo:** Técnico Judiciário

**E-mail:** [claudia.batista@trt12.jus.br](mailto:claudia.batista@trt12.jus.br)

**Ramal:** 4069

**Florianópolis, 13 de Julho de 2021**

**TRIBUNAL REGIONAL DO TRABALHO DA 12ª REGIÃO**

**SECRETARIA ADMINISTRATIVA  
SERVIÇO DE MATERIAL E PATRIMÔNIO  
SETOR DE APOIO AOS SERVIÇOS GRÁFICOS**

**ANEXO – I**

**PLOTAGENS DEFINIDAS  
CONFORME CONCORDÂNCIAS ATRAVÉS DO PROAD 9230/2020  
- Marcador 41 -**

## Florianópolis

Adesivo do Programa Trabalho Infantil: **480cm x 204cm**

Adesivo do Programa Trabalho Seguro: **477cm x 204cm**





TRT-12ª REGIÃO  
Santa Catarina

TRIBUNAL REGIONAL DO TRABALHO DA 12ª REGIÃO

SECRETARIA ADMINISTRATIVA  
SERVIÇO DE MATERIAL E PATRIMÔNIO  
SETOR DE APOIO AOS SERVIÇOS GRÁFICOS

## Palhoça

Adesivo do Programa Trabalho Infantil: **144cm x 212,5cm**

Adesivo do Programa Trabalho Seguro: **115cm x 208cm**





TRT-12ª REGIÃO  
Santa Catarina

TRIBUNAL REGIONAL DO TRABALHO DA 12ª REGIÃO

SECRETARIA ADMINISTRATIVA  
SERVIÇO DE MATERIAL E PATRIMÔNIO  
SETOR DE APOIO AOS SERVIÇOS GRÁFICOS

## São José

Adesivo do Programa Trabalho Infantil: **90cm x 198cm**

Adesivo do Programa Trabalho Seguro: **90cm x 198cm**







TRT-12ª REGIÃO  
Santa Catarina

TRIBUNAL REGIONAL DO TRABALHO DA 12ª REGIÃO

SECRETARIA ADMINISTRATIVA  
SERVIÇO DE MATERIAL E PATRIMÔNIO  
SETOR DE APOIO AOS SERVIÇOS GRÁFICOS

## Imbituba

Adesivo do Programa Trabalho Infantil: **110cm x 217cm**

Adesivo do Programa Trabalho Seguro: **110cm x 217cm**





TRT-12ª REGIÃO  
Santa Catarina

TRIBUNAL REGIONAL DO TRABALHO DA 12ª REGIÃO

SECRETARIA ADMINISTRATIVA  
SERVIÇO DE MATERIAL E PATRIMÔNIO  
SETOR DE APOIO AOS SERVIÇOS GRÁFICOS

## Tubarão

Adesivo do Programa Trabalho Infantil: **90cm x 210cm**

Adesivo do Programa Trabalho Seguro: **90cm x 210cm**





TRT-12ª REGIÃO  
Santa Catarina

TRIBUNAL REGIONAL DO TRABALHO DA 12ª REGIÃO

SECRETARIA ADMINISTRATIVA  
SERVIÇO DE MATERIAL E PATRIMÔNIO  
SETOR DE APOIO AOS SERVIÇOS GRÁFICOS

## Criciúma

Adesivo do Programa Trabalho Infantil: **290cm x 227cm**

Adesivo do Programa Trabalho Seguro: **97cm x 198cm**





TRT-12ª REGIÃO

Santa Catarina

TRIBUNAL REGIONAL DO TRABALHO DA 12ª REGIÃO

SECRETARIA ADMINISTRATIVA  
SERVIÇO DE MATERIAL E PATRIMÔNIO  
SETOR DE APOIO AOS SERVIÇOS GRÁFICOS

## Araranguá

Adesivo do Programa Trabalho Infantil: 205cm x 199cm

Adesivo do Programa Trabalho Seguro: 180cm x 204cm





**TRT-12ª REGIÃO**  
Santa Catarina

**TRIBUNAL REGIONAL DO TRABALHO DA 12ª REGIÃO**

**SECRETARIA ADMINISTRATIVA  
SERVIÇO DE MATERIAL E PATRIMÔNIO  
SETOR DE APOIO AOS SERVIÇOS GRÁFICOS**

## Blumenau (1ª, 3ª e 4ª VT)



Adesivo do Programa  
Trabalho Infantil: **90cm x 210cm**

Adesivo do Programa  
Trabalho Seguro: **90cm x 210cm**

## Blumenau (2ª VT)

Adesivo do Programa Trabalho Infantil: **100cm x 216cm**

Adesivo do Programa Trabalho Seguro: **100cm x 219cm**





**TRT-12ª REGIÃO**  
Santa Catarina

**TRIBUNAL REGIONAL DO TRABALHO DA 12ª REGIÃO**

**SECRETARIA ADMINISTRATIVA  
SERVIÇO DE MATERIAL E PATRIMÔNIO  
SETOR DE APOIO AOS SERVIÇOS GRÁFICOS**

## Timbó

Adesivo do Programa Trabalho Infantil: 230 x 220cm

Adesivo do Programa Trabalho Seguro: 226cm x 220cm





**TRT-12ª REGIÃO**  
Santa Catarina

**TRIBUNAL REGIONAL DO TRABALHO DA 12ª REGIÃO**

**SECRETARIA ADMINISTRATIVA  
SERVIÇO DE MATERIAL E PATRIMÔNIO  
SETOR DE APOIO AOS SERVIÇOS GRÁFICOS**

## Indaial

Adesivo do Programa Trabalho Infantil: **82cm x 224cm**

Adesivo do Programa Trabalho Seguro: **82cm x 224cm**





**TRT-12ª REGIÃO**  
Santa Catarina

**TRIBUNAL REGIONAL DO TRABALHO DA 12ª REGIÃO**

**SECRETARIA ADMINISTRATIVA  
SERVIÇO DE MATERIAL E PATRIMÔNIO  
SETOR DE APOIO AOS SERVIÇOS GRÁFICOS**

## Rio do Sul

Adesivo do Programa Trabalho Infantil: 178 x 223cm

Adesivo do Programa Trabalho Seguro: 178cm x 223cm

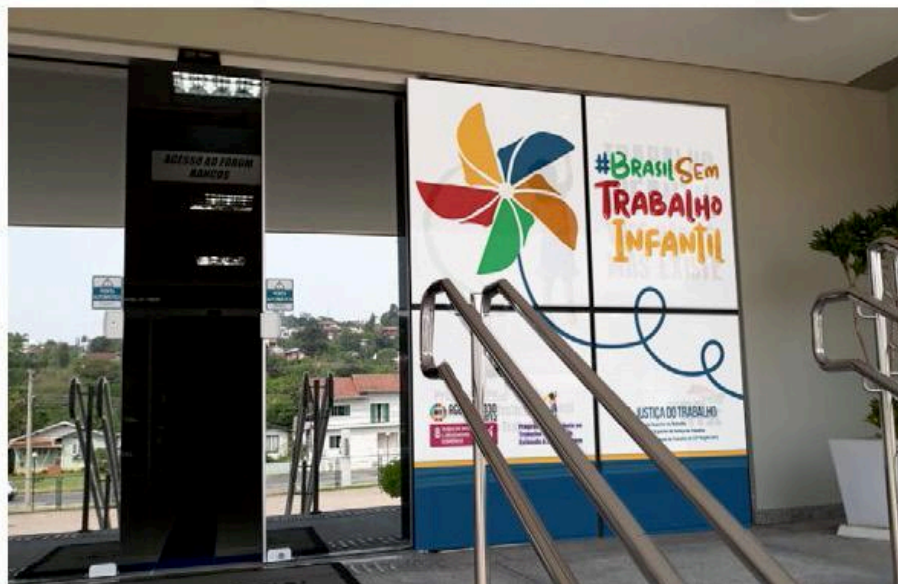





**TRT-12ª REGIÃO**  
Santa Catarina

**TRIBUNAL REGIONAL DO TRABALHO DA 12ª REGIÃO**

**SECRETARIA ADMINISTRATIVA  
SERVIÇO DE MATERIAL E PATRIMÔNIO  
SETOR DE APOIO AOS SERVIÇOS GRÁFICOS**

## Brusque

Adesivo do Programa Trabalho Infantil: 255cm x 208cm

Adesivo do Programa Trabalho Seguro: 210cm x 218cm





**TRT-12ª REGIÃO**

Santa Catarina

**TRIBUNAL REGIONAL DO TRABALHO DA 12ª REGIÃO**

**SECRETARIA ADMINISTRATIVA  
SERVIÇO DE MATERIAL E PATRIMÔNIO  
SETOR DE APOIO AOS SERVIÇOS GRÁFICOS**

## Navegantes

Adesivo do Programa Trabalho Infantil: **240cm x 217cm**

Adesivo do Programa Trabalho Seguro: **172cm x 217cm**





**TRT-12ª REGIÃO**  
Santa Catarina

**TRIBUNAL REGIONAL DO TRABALHO DA 12ª REGIÃO**

**SECRETARIA ADMINISTRATIVA  
SERVIÇO DE MATERIAL E PATRIMÔNIO  
SETOR DE APOIO AOS SERVIÇOS GRÁFICOS**

## Itajaí

Adesivo do Programa Trabalho Infantil: 180cm x 209cm

Adesivo do Programa Trabalho Seguro: 180cm x 209cm

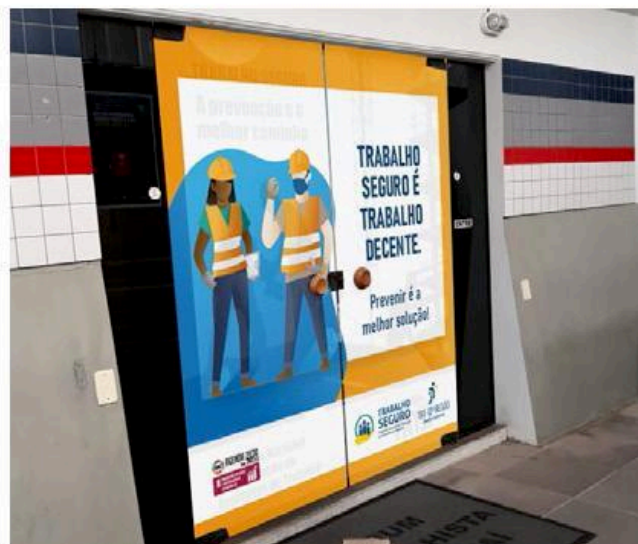



**TRT-12ª REGIÃO**  
Santa Catarina

**TRIBUNAL REGIONAL DO TRABALHO DA 12ª REGIÃO**

**SECRETARIA ADMINISTRATIVA  
SERVIÇO DE MATERIAL E PATRIMÔNIO  
SETOR DE APOIO AOS SERVIÇOS GRÁFICOS**

## Joinville

Adesivo do Programa Trabalho Infantil: **167cm x 213cm**

Adesivo do Programa Trabalho Seguro: **204cm x 156cm**





**TRT-12ª REGIÃO**  
Santa Catarina

**TRIBUNAL REGIONAL DO TRABALHO DA 12ª REGIÃO**

**SECRETARIA ADMINISTRATIVA  
SERVIÇO DE MATERIAL E PATRIMÔNIO  
SETOR DE APOIO AOS SERVIÇOS GRÁFICOS**

## Jaraguá do Sul

Adesivo do Programa Trabalho Seguro: **117cm x 101cm**

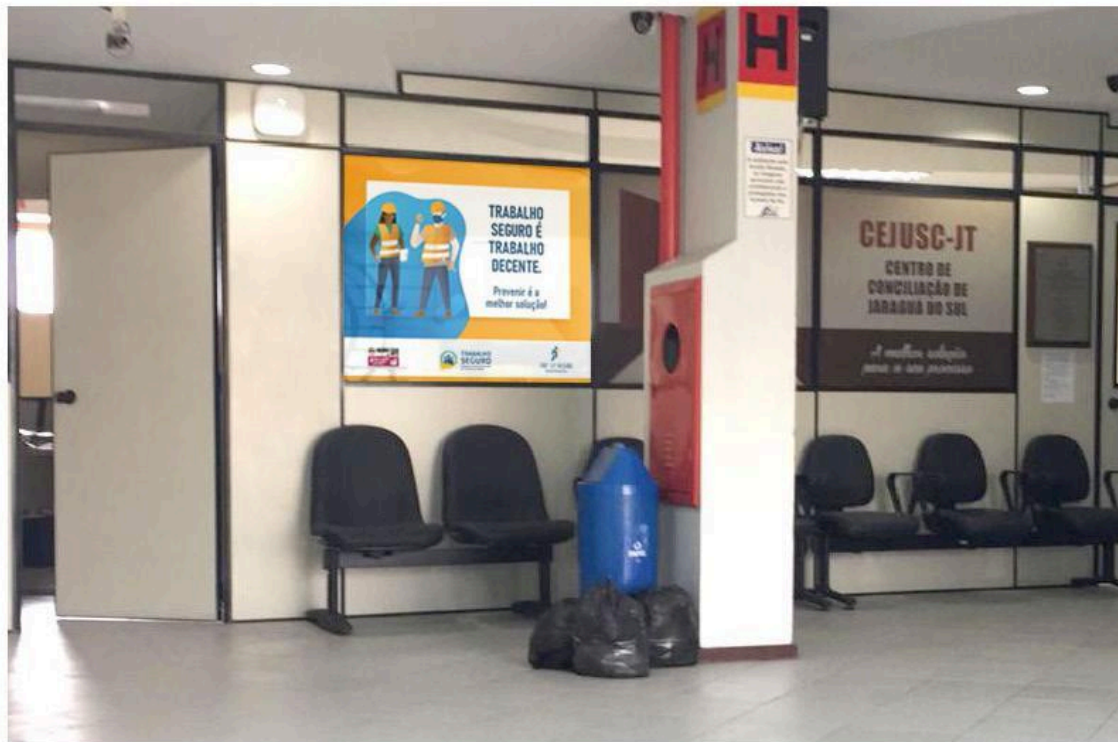



TRT-12ª REGIÃO

Santa Catarina

TRIBUNAL REGIONAL DO TRABALHO DA 12ª REGIÃO

SECRETARIA ADMINISTRATIVA  
SERVIÇO DE MATERIAL E PATRIMÔNIO  
SETOR DE APOIO AOS SERVIÇOS GRÁFICOS

## São Bento do Sul

Adesivo do Programa Trabalho Infantil: 100cm x 220cm

Adesivo do Programa Trabalho Seguro: 100cm x 220cm





TRT-12ª REGIÃO  
Santa Catarina

TRIBUNAL REGIONAL DO TRABALHO DA 12ª REGIÃO

SECRETARIA ADMINISTRATIVA  
SERVIÇO DE MATERIAL E PATRIMÔNIO  
SETOR DE APOIO AOS SERVIÇOS GRÁFICOS

## Mafra

Adesivo do Programa Trabalho Infantil: **111cm x 215cm**

Adesivo do Programa Trabalho Seguro: **111cm x 215cm**





**TRT-12ª REGIÃO**  
Santa Catarina

**TRIBUNAL REGIONAL DO TRABALHO DA 12ª REGIÃO**

**SECRETARIA ADMINISTRATIVA  
SERVIÇO DE MATERIAL E PATRIMÔNIO  
SETOR DE APOIO AOS SERVIÇOS GRÁFICOS**

## Canoinhas

Adesivo do Programa Trabalho Infantil: 215cm x 228cm

Adesivo do Programa Trabalho Seguro: 215cm x 228cm







TRT-12ª REGIÃO  
Santa Catarina

TRIBUNAL REGIONAL DO TRABALHO DA 12ª REGIÃO

SECRETARIA ADMINISTRATIVA  
SERVIÇO DE MATERIAL E PATRIMÔNIO  
SETOR DE APOIO AOS SERVIÇOS GRÁFICOS

## Curitibanos

Adesivo do Programa Trabalho Infantil: **85cm x 254cm**

Adesivo do Programa Trabalho Seguro: **84cm x 254cm**





**TRT-12ª REGIÃO**  
Santa Catarina

**TRIBUNAL REGIONAL DO TRABALHO DA 12ª REGIÃO**

**SECRETARIA ADMINISTRATIVA  
SERVIÇO DE MATERIAL E PATRIMÔNIO  
SETOR DE APOIO AOS SERVIÇOS GRÁFICOS**

## Videira

Adesivo do Programa Trabalho Infantil: **82cm x 256cm**

Adesivo do Programa Trabalho Seguro: **82cm x 256cm**





TRT-12ª REGIÃO  
Santa Catarina

TRIBUNAL REGIONAL DO TRABALHO DA 12ª REGIÃO

SECRETARIA ADMINISTRATIVA  
SERVIÇO DE MATERIAL E PATRIMÔNIO  
SETOR DE APOIO AOS SERVIÇOS GRÁFICOS

## Caçador

Adesivo do Programa Trabalho Infantil: **172cm x 206cm**

Adesivo do Programa Trabalho Seguro: **175cm x 221cm**





TRT-12ª REGIÃO  
Santa Catarina

TRIBUNAL REGIONAL DO TRABALHO DA 12ª REGIÃO

SECRETARIA ADMINISTRATIVA  
SERVIÇO DE MATERIAL E PATRIMÔNIO  
SETOR DE APOIO AOS SERVIÇOS GRÁFICOS

## Fraiburgo

Adesivo do Programa Trabalho Infantil: 220cm x 251cm

Adesivo do Programa Trabalho Seguro: 220cm x 251cm





TRT-12ª REGIÃO  
Santa Catarina

TRIBUNAL REGIONAL DO TRABALHO DA 12ª REGIÃO

SECRETARIA ADMINISTRATIVA  
SERVIÇO DE MATERIAL E PATRIMÔNIO  
SETOR DE APOIO AOS SERVIÇOS GRÁFICOS

## Lages

Adesivo do Programa Trabalho Infantil: **90cm x 214cm**

Adesivo do Programa Trabalho Seguro: **90cm x 214cm**





**TRT-12ª REGIÃO**  
Santa Catarina

**TRIBUNAL REGIONAL DO TRABALHO DA 12ª REGIÃO**

**SECRETARIA ADMINISTRATIVA  
SERVIÇO DE MATERIAL E PATRIMÔNIO  
SETOR DE APOIO AOS SERVIÇOS GRÁFICOS**

## Joaçaba

Adesivo do Programa Trabalho Infantil: **80cm x 217cm**

Adesivo do Programa Trabalho Seguro: **80cm x 217cm**





TRT-12ª REGIÃO  
Santa Catarina

TRIBUNAL REGIONAL DO TRABALHO DA 12ª REGIÃO

SECRETARIA ADMINISTRATIVA  
SERVIÇO DE MATERIAL E PATRIMÔNIO  
SETOR DE APOIO AOS SERVIÇOS GRÁFICOS

## Concórdia

Adesivo do Programa Trabalho Infantil: **94cm x 225cm**

Adesivo do Programa Trabalho Seguro: **94cm x 225cm**

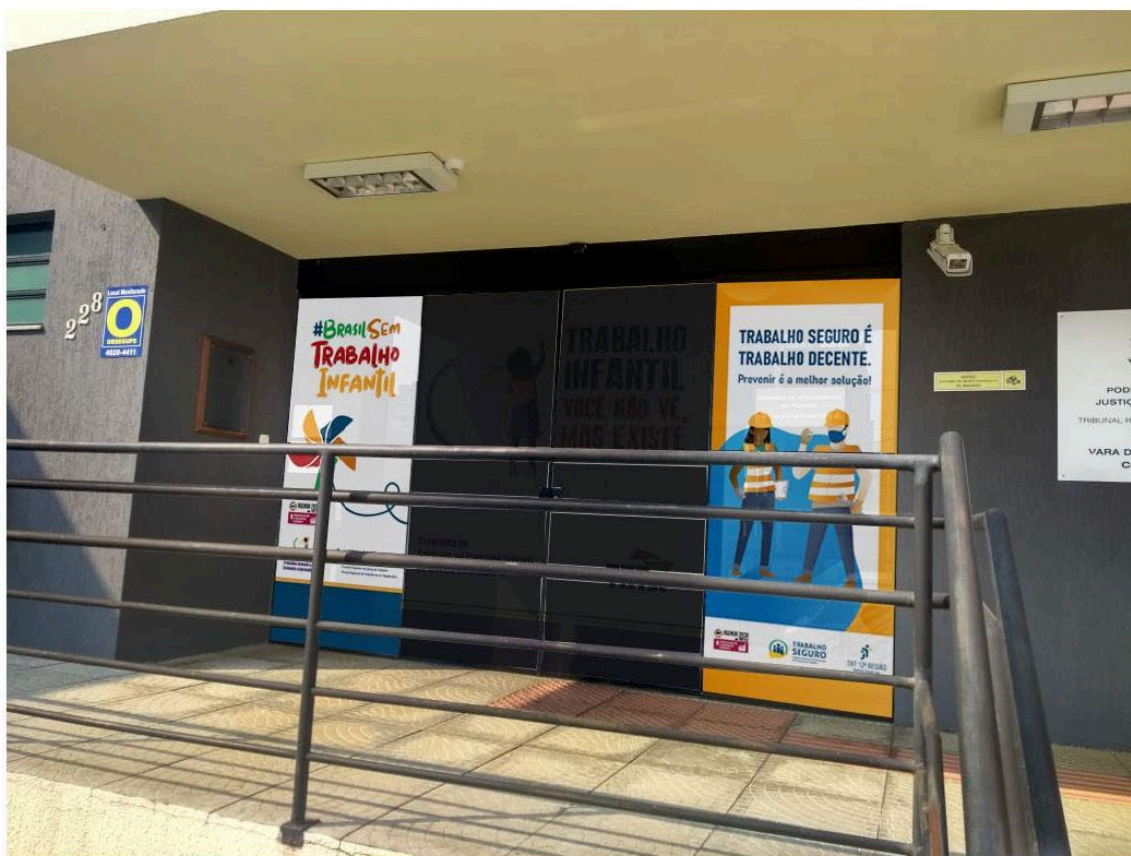



TRT-12ª REGIÃO  
Santa Catarina

TRIBUNAL REGIONAL DO TRABALHO DA 12ª REGIÃO

SECRETARIA ADMINISTRATIVA  
SERVIÇO DE MATERIAL E PATRIMÔNIO  
SETOR DE APOIO AOS SERVIÇOS GRÁFICOS

## Chapecó

Adesivo do Programa Trabalho Infantil: **100cm x 220cm**

Adesivo do Programa Trabalho Seguro: **100cm x 220cm**







TRT-12ª REGIÃO  
Santa Catarina

TRIBUNAL REGIONAL DO TRABALHO DA 12ª REGIÃO

SECRETARIA ADMINISTRATIVA  
SERVIÇO DE MATERIAL E PATRIMÔNIO  
SETOR DE APOIO AOS SERVIÇOS GRÁFICOS

## Xanxerê

Adesivo do Programa Trabalho Infantil: **80cm x 215cm**

Adesivo do Programa Trabalho Seguro: **80cm x 215cm**





TRT-12ª REGIÃO  
Santa Catarina

TRIBUNAL REGIONAL DO TRABALHO DA 12ª REGIÃO

SECRETARIA ADMINISTRATIVA  
SERVIÇO DE MATERIAL E PATRIMÔNIO  
SETOR DE APOIO AOS SERVIÇOS GRÁFICOS

## São Miguel do Oeste

Adesivo do Programa Trabalho Infantil: **123cm x 220cm**

Adesivo do Programa Trabalho Seguro: **123cm x 220cm**





TRT-12ª REGIÃO  
Santa Catarina

TRIBUNAL REGIONAL DO TRABALHO DA 12ª REGIÃO

SECRETARIA ADMINISTRATIVA  
SERVIÇO DE MATERIAL E PATRIMÔNIO  
SETOR DE APOIO AOS SERVIÇOS GRÁFICOS

## Balneário Camboriú

Adesivo do Programa Trabalho Infantil: **170cm x 213cm**

Adesivo do Programa Trabalho Seguro: **156cm x 212cm**

