

SITUAÇÃO

ESCALA: SEM ESCALA

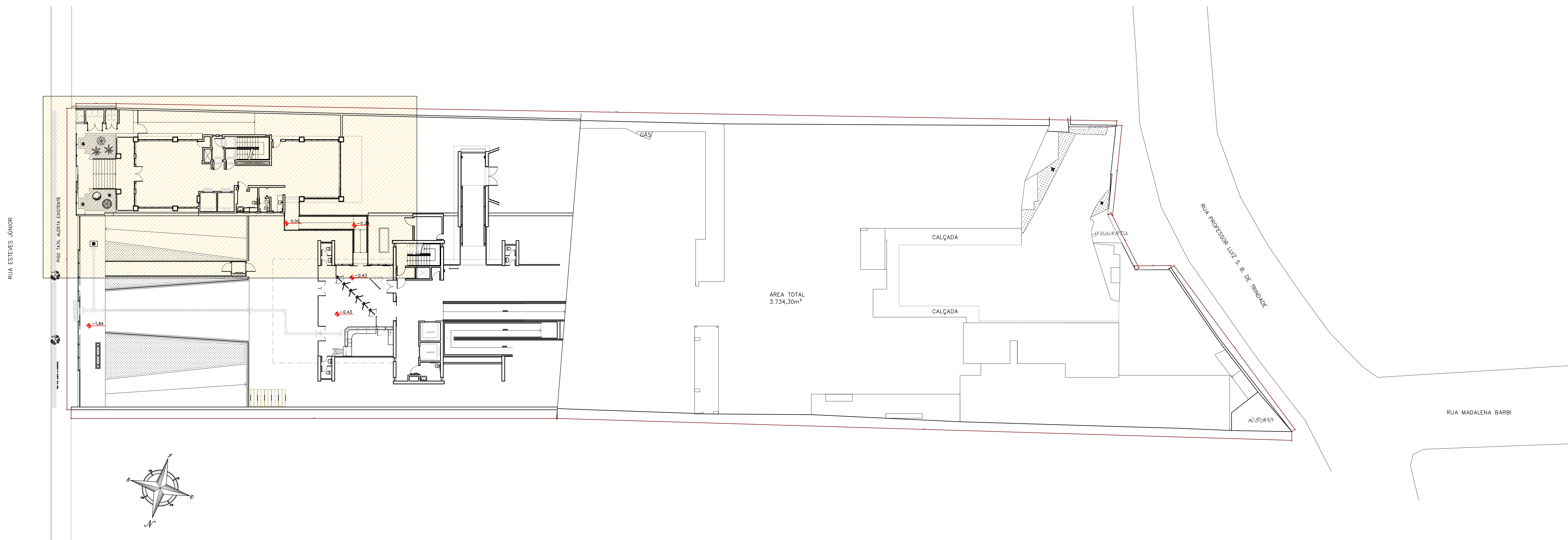

- NOTAS:**
- TODAS AS MEDIDAS DEVERÃO SER CONFERIDAS NO LOCAL PELO CONSTRUTOR.
 - VERIFICAR SERVIÇOS PROVISÓRIOS NO CADERNO DE ORÇAMENTOS (BANDEIRA SALVA-VIDAS, BALANÇIM, TELA DE PROTEÇÃO, TAPUMES, LIMPEZAS, REMOÇÕES E REMANEJAMENTO DE EQUIPAMENTOS, ETC.).
 - A REMOÇÃO DOS APARELHOS DE AR CONDICIONADO SERÁ FEITA PELO TRT.

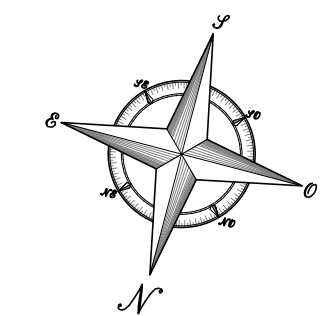

IMPLANTAÇÃO

ESCALA: 1:200

REVISÃO	DESCRIÇÃO	NOME	DATA
R04	REVISÃO CFME, SOLICITAÇÕES DO TV 08/2022	Arq. Camilla E. Nunes	05/04/2022
R03	REVISÃO CFME, SOLICITAÇÕES DO TV 07/2022 E 08/2022	Arq. Camilla E. Nunes	29/03/2022
R02	REVISÃO CFME, SOLICITAÇÕES DO TV 05/2022	Arq. Camilla E. Nunes	23/03/2022
R01	REVISÃO CFME, SOLICITAÇÕES DO TV 01/2022	Arq. Camilla E. Nunes	04/03/2022
R00	EMISSÃO EXECUTIVO	Arq. Camilla E. Nunes	11/02/2022

BAGGIO ARQUITETURA
CONSULTORIA EM ARQUITETURA

TRIBUNAL REGIONAL DO TRABALHO 12ª REGIÃO
FÓRUM TRABALHISTA DE FLORIANÓPOLIS
Rua Estevês Júnior - nº 377 - Centro - Florianópolis - SC (ED. ANEXO À SEDE DO TRT)

PROPRIETÁRIO: TRIBUNAL REGIONAL DO TRABALHO 12ª REGIÃO - CNPJ: 02.482.005/0001-23
RESPONSÁVEL TÉCNICO: Eng. Ricardo Romão OLIVEIRA 07.108 - BAGGIO ARQUITETURA CONSULTORIA S.S. LTDA

PROJ. EXECUTIVO: Arq. Camilla E. Nunes
ARQUITETURA: IMPLANTAÇÃO E SITUAÇÃO

DATA: 02/2022
ESCALA: Indefinida
DESENHO: Arq. Camilla E. Nunes
PRANCHAS: ARQ-01/10



LEGENDA

	DRENAGEM AR CONDICIONADO PRIMARIAS EM TUBO DE PVC 32mm COM PINTURA TINTA ESMALTE SUVINIL - REF: DIA NUBLADO
	DRENAGEM AR CONDICIONADO RAMAIS EM TUBO DE PVC 25mm COM PINTURA TINTA ESMALTE SUVINIL - REF: DIA NUBLADO
	PERFORIL DAS PLATABANDAS EM GRANITO SÃO GABRIEL - esp 20mm, COM PINGADERA DE 30mm (LARGURA TOTAL = 21CM)
	PERFORIL DE CHAPA GALVANIZADA
	POLICARBONATO ALVEOLAR RETO FLUMÉ esp 10mm (IGUAL AO EXISTENTE - CONFIRMAR COR E ESPESURA NO LOCAL)
	PIEDS GRAY STONE HO BOLD CINZA EXTRA ELHABELLA 65 X 62
	ESTRUTURA
	ALVENARIA EXISTENTE

LEGENDA PAREDES / PINTURAS	
0	EXISTENTE - À MANTER - PREVER LAVAGEM COM HIDROJATO, APOS A FINALIZAÇÃO DOS SERVIÇOS NAS DEMAIS FACHADAS.
1	CHAPISCO, REBOCO E PINTURA (SELADOR DE BASE ACRILICA PARA FACHADAS, TEXTURA ACRILICA METALATEX EFETO RELEVO - SHERWIN WILLIAMS OU SIMILAR, TINTA ACRILICA SUVINIL - REF: DIA NUBLADO)
2	CHAPISCO, REBOCO E PINTURA (SELADOR DE BASE ACRILICA PARA FACHADAS, TINTA ACRILICA SUPER PREMIUM - SUPERPAINT - SHERWIN WILLIAMS OU SIMILAR - COR PRETA)
3	PINTURA - TINTA ACRILICA SUVINIL - REF: DIA NUBLADO.
4	PINTURA (SELADOR DE BASE ACRILICA PARA FACHADAS, TINTA ACRILICA SUVINIL - REF: DIA NUBLADO).
5	PINTURA À EXISTENTE (TINTA ACRILICA - TINTAS LINHA PREMIUM - COR A 002.0)
6	PINTURA COM TINTA ESMALTE SINTETICO BRILHANTE, COR PRETA, DUAS DEMAS, SOBRE SUPERFICIE METALICA, INCLUSIVE FUNDO ANTI CORROSIVO (ZARCÃO)

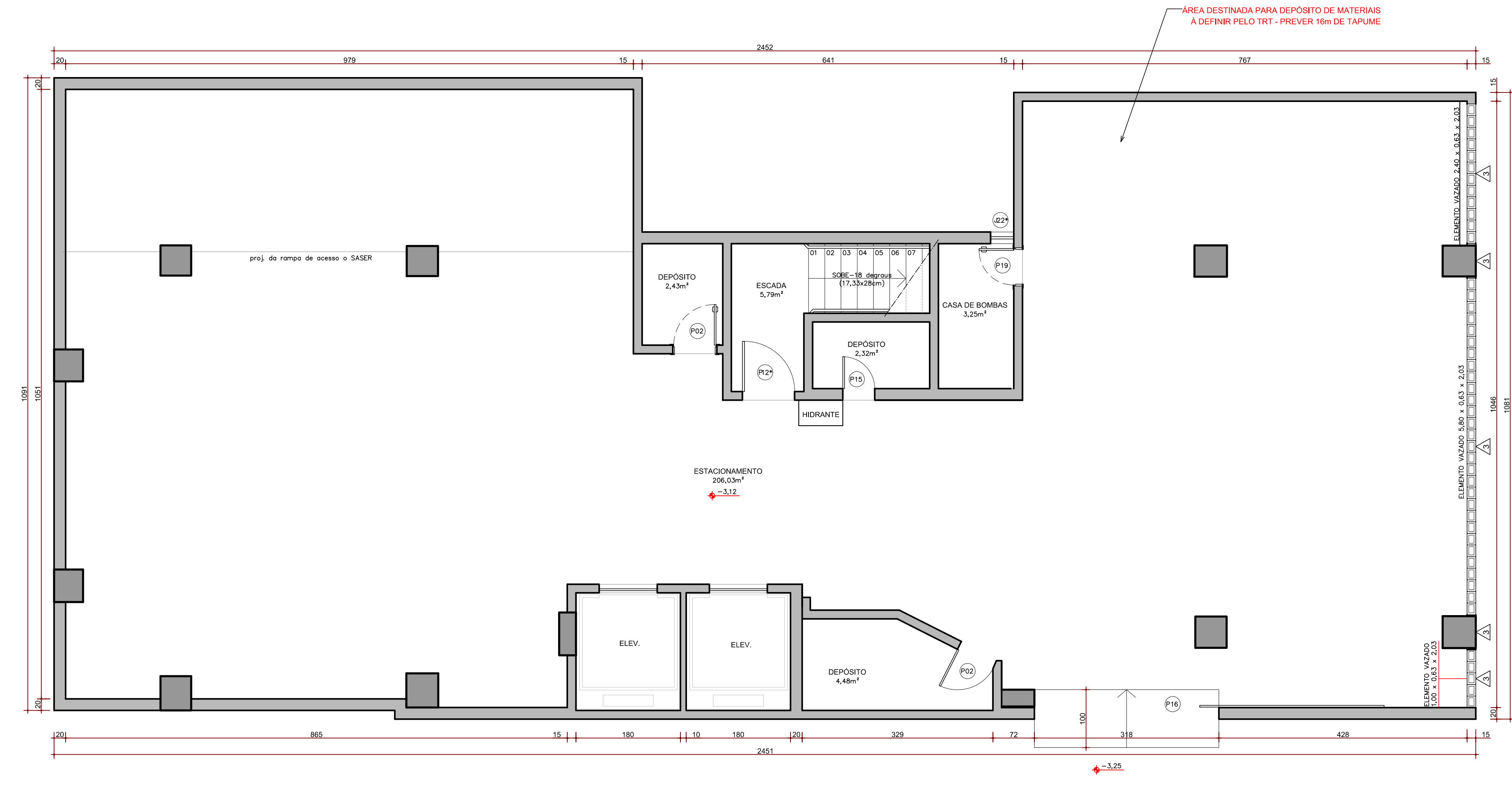

- NOTAS:**
- TODAS AS MEDIDAS DEVERÃO SER CONFERIDAS NO LOCAL PELO CONSTRUTOR.
 - VERIFICAR SERVIÇOS PROVISÓRIOS NO CADERNO DE ORÇAMENTOS (BANDEJA SALVA-VIDAS, BALANÇIM, TELA DE PROTEÇÃO, TAPUMES, LIMPEZAS, REMOÇÕES E REMANEJAMENTO DE EQUIPAMENTOS, ETC.).
 - A REMOÇÃO DOS APARELHOS DE AR CONDICIONADO SERÁ FEITA PELO TRT.
 - PREVER 16m DE TAPUME PARA FECHAMENTO DE ÁREA DESTINADA AO DEPOSITO DE MATERIAIS (LOCAL A DEFINIR).

REVISÃO	DESCRIÇÃO	NOME	DATA
R04	REVISÃO CFME, SOLICITAÇÕES DO TV 09/2022	Arq. Camila E. Nunes	05/04/2022
R03	REVISÃO CFME, SOLICITAÇÕES DO TV 07/2022 E 08/2022	Arq. Camila E. Nunes	29/03/2022
R02	REVISÃO CFME, SOLICITAÇÕES DO TV 05/2022	Arq. Camila E. Nunes	23/03/2022
R01	REVISÃO CFME, SOLICITAÇÕES DO TV 01/2022	Arq. Camila E. Nunes	04/03/2022
R00	EMISSÃO EXECUTIVO	Arq. Camila E. Nunes	11/02/2022

PLANTA BAIXA SUBSOLO

ESCALA: 1:50

BAGGIO
ARQUITETURA
CONSULTORIA S.S. LTDA

Rua Zamenhof, 71
Ponto Alegre, 165
Fone/Fax: (51) 3337-0014
baggio@baggio.com.br
E-mail:

**TRIBUNAL REGIONAL DO TRABALHO 12ª REGIÃO
FÓRUM TRABALHISTA DE FLORIANÓPOLIS**
Rua Estêvão Junjor, nº 377 - Centro - Florianópolis - SC (ED. ANEXO À SEDE DO TRT)

PROPRIETÁRIO: TRIBUNAL REGIONAL DO TRABALHO 12ª REGIÃO - CNPJ: 02.482.005/0001-23

RESPONSÁVEL TÉCNICO: Engº Ricardo Bernardi CREARIS 97.108 - BAGGIO ARQUITETURA CONSULTORIA S.S. LTDA

PROJ. EXECUTIVO: ARQUITETURA

Assunto: **PLANTA BAIXA - SUBSOLO**

DATA: 02/2022

ESCALA: Indicada

DESENHO: Arq. Camila E. Nunes

PRANCHAS: ARQ-02/10



LEGENDA

- DRENAGEM AR CONDICIONADO: PRIMADA EM TUBO DE PVC 120mm COM PINTURA TINTA ESMALTE SUVINIL - REF: DIA NUBLADO
- DRENAGEM AR CONDICIONADO RAMAS EM TUBO DE PVC 25mm COM PINTURA TINTA ESMALTE SUVINIL - REF: DIA NUBLADO
- FEITICEIRO: BARRA DE ALUMINIO 20x20x2mm GALVANEADO - 100cm DE COMPRIMENTO - 20cm DE LARGURA TOTAL - 2,5CM
- FEITICEIRO: BARRA DE ALUMINIO 20x20x2mm GALVANEADO - 100cm DE COMPRIMENTO - 20cm DE LARGURA TOTAL - 2,5CM
- FEITICEIRO: DE CHAPA GALVANIZADA
- POLICARBONATO ALVEOLAR RETO FUMÊ 40x120mm (IGUAL AO EXISTENTE) - COMPRIMIR COR E ESPESURA NO LOCAL
- PIFO GRAY STONE HD BOLD CINZA EXTRA L.HABELLA 62 X 62
- ESTRUTURA
- ALVENARIA EXISTENTE

LEGENDA PAREDES / PINTURAS

0	EXISTENTE, A MANTER - PREVER LAVAGEM COM HIDROJATO, APÓS A FINALIZAÇÃO DOS SERVIÇOS NAS DEMAIS FACHADAS.
1	CHAPISCO, REBOCO E PINTURA (SEALADOR DE BASE ACRILICA PARA FACHADAS; TEXTURA ACRILICA METALATEX EFEITO RELEVO - SHERWIN WILLIAMS OU SIMILAR; TINTA ACRILICA SUVINIL - REF: DIA NUBLADO).
2	CHAPISCO, REBOCO E PINTURA (SEALADOR DE BASE ACRILICA PARA FACHADAS; TINTA ACRILICA SUPER PREMIUM - SUPERPAINT - SHERWIN WILLIAMS OU SIMILAR - COR PRETA).
3	PINTURA - TINTA ACRILICA SUVINIL - REF: DIA NUBLADO.
4	PINTURA (SEALADOR DE BASE ACRILICA PARA FACHADAS; TINTA ACRILICA SUVINIL - REF: DIA NUBLADO).
5	PINTURA A EXISTENTE (TINTA ACRILICA - TINTAS LINHA PREMIUM - COR A 022 B).
6	PINTURA COM TINTA ESMALTE SINTETICO BRILHANTE, COR PRETA, DAS BARRAS, SOBRE BARRAS METALICAS, INCLUSIVE FUNDO ANTI CORROSIVO (ZARCÃO).

- NOTAS:**
- TODAS AS MEDIDAS DEVERÃO SER CONFERIDAS NO LOCAL PELO CONSTRUTOR.
 - VERIFICAR SERVIÇOS PROVISÓRIOS NO CADERNO DE ORÇAMENTOS (BANDEJA SALVA-VIDAS, BALANÇIM, TELA DE PROTEÇÃO, TAPUMES, LIMPEZAS, REMOÇÕES E REMANEJAMENTO DE EQUIPAMENTOS, ETC.).
 - A REMOÇÃO DOS APARELHOS DE AR CONDICIONADO SERÁ FEITA PELO TRT.

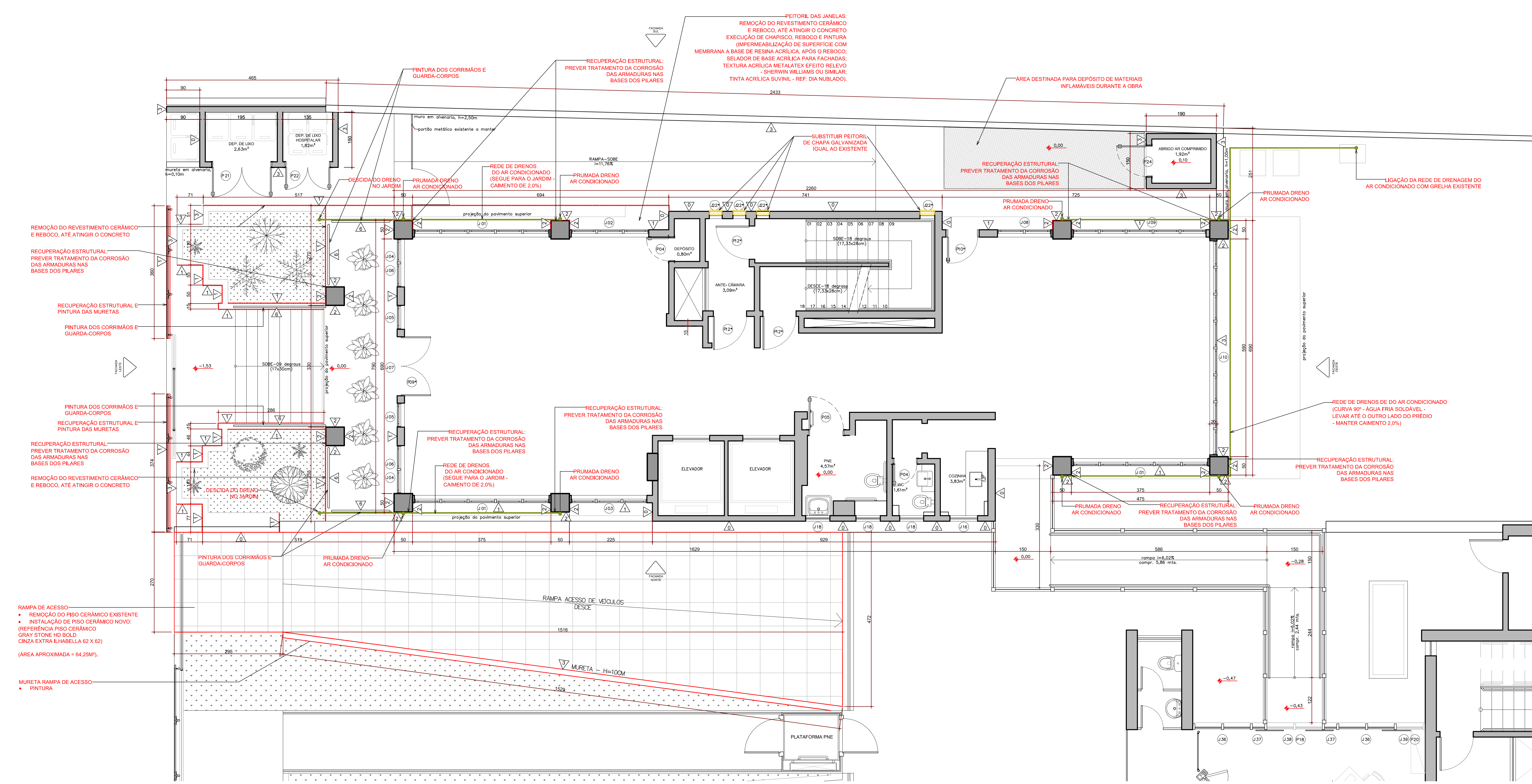

PLANTA BAIXA TÉRREO
ESCALA: 1:50

R04	REVISÃO CFME, SOLICITAÇÕES DO TV 08/2022	Arq. Camila E. Nunes	05/04/2022
R03	REVISÃO CFME, SOLICITAÇÕES DO TV 07/2022 E 08/2022	Arq. Camila E. Nunes	29/03/2022
R02	REVISÃO CFME, SOLICITAÇÕES DO TV 05/2022	Arq. Camila E. Nunes	23/03/2022
R01	REVISÃO CFME, SOLICITAÇÕES DO TV 01/2022	Arq. Camila E. Nunes	04/03/2022
R00	EMISSÃO EXECUTIVO	Arq. Camila E. Nunes	11/02/2022
VERSÃO	DESCRIÇÃO	NOME	DATA

TRIBUNAL REGIONAL DO TRABALHO 12ª REGIÃO FÓRUM TRABALHISTA DE FLORIANÓPOLIS
Rua Eldorado Junior - nº 377 - Centro - Florianópolis - SC (ED. ANEXO À SEDE DO TRT)

BAGGIO ARQUITETURA CONSULTORIA DE PROJETO
Rua Zumbi nº 71 - Porto Alegre - RS - Fone: (51) 3331-0014 - baggio@baggio.com.br

PROJ. EXECUTIVO
Arquiteta RESPONSÁVEL: Camila E. Nunes
Projeto EXECUTIVO: Eng. Ricardo Renato OLIVEIRA 07.108 - BAGGIO ARQUITETURA CONSULTORIA DE PROJETO

ARQUITETURA PLANTA BAIXA - TÉRREO

DATA: 02/2022
ESCALA: Indefinida
DESENHO: Arq. Camila E. Nunes
PRONCHIA: ARQ-03/10

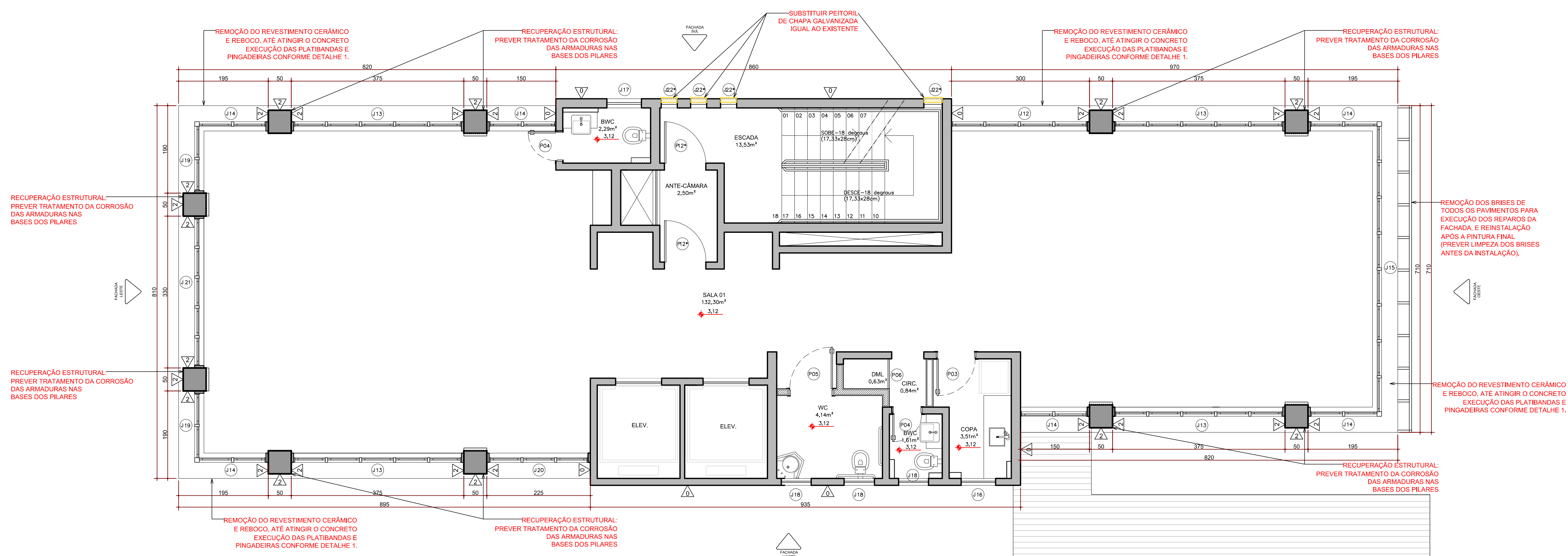

**PLANTA BAIXA
PAVIMENTOS 1 AO 6**
ESCALA: 1:50

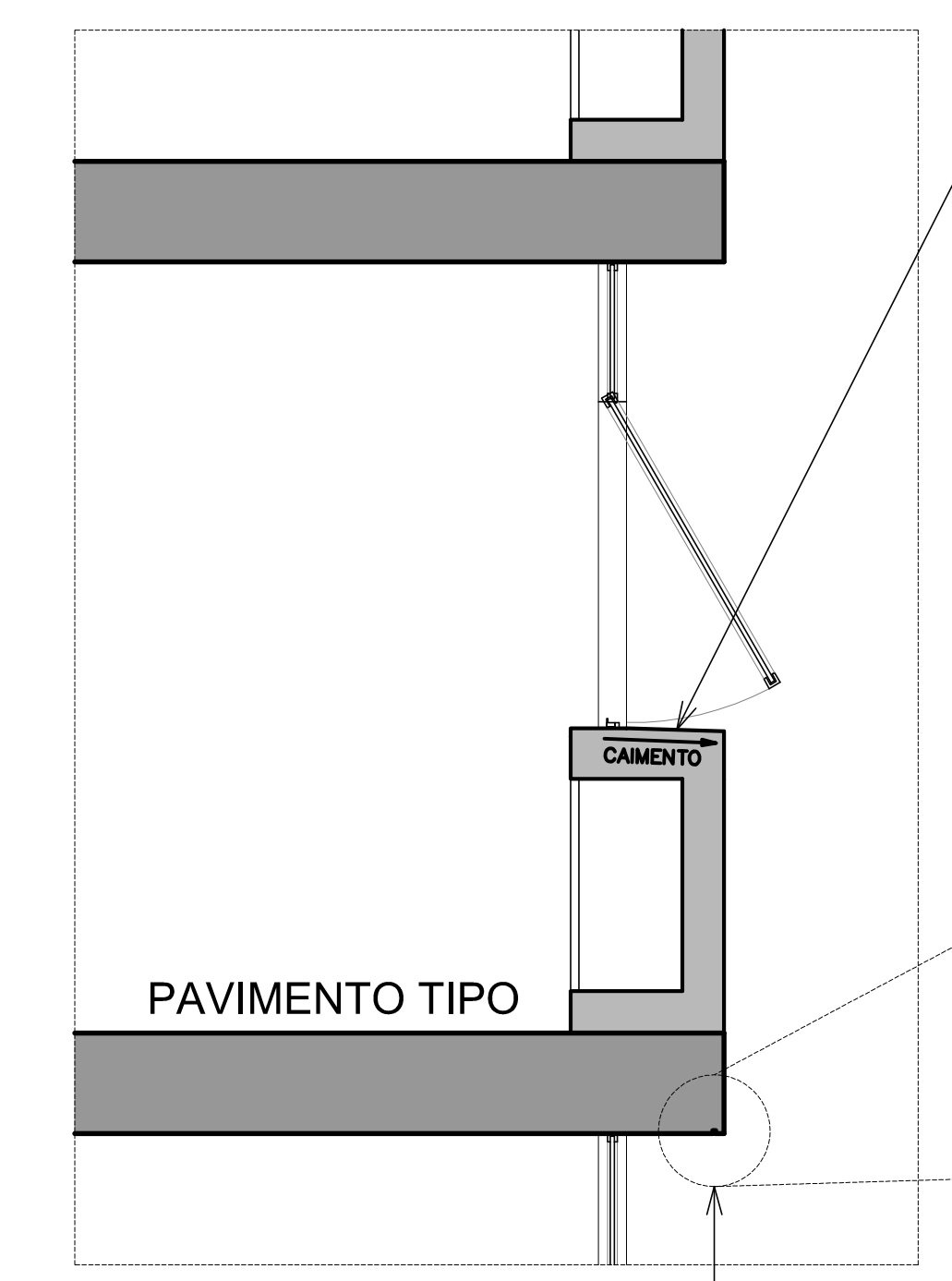

PEITORIS DAS JANELAS:
REMOÇÃO DO REVESTIMENTO CERÂMICO E REBOCO, ATÉ ATINGIR O CONCRETO
EXECUÇÃO DE CHAPISCO, REBOCO E PINTURA (IMPERMEABILIZAÇÃO DE SUPERFÍCIE COM MEMBRANA A BASE DE RESINA ACRÍLICA, APÓS O REBOCO; SELADOR DE BASE ACRÍLICA PARA FACHADAS; TEXTURA ACRÍLICA METALATEX EFEITO RELEVO - SHERWIN WILLIAMS OU SIMILAR; TINTA ACRÍLICA SUVINIL - REF: DIA NUBLADO).

A RECUPERAÇÃO DOS REBOCOS DAS PLATIBANDAS DEVERÁ SER EXECUTADA MANTENDO O CAIMENTO MÍNIMO DE 3% EM DIREÇÃO AO EXTERIOR DA EDIFICAÇÃO.

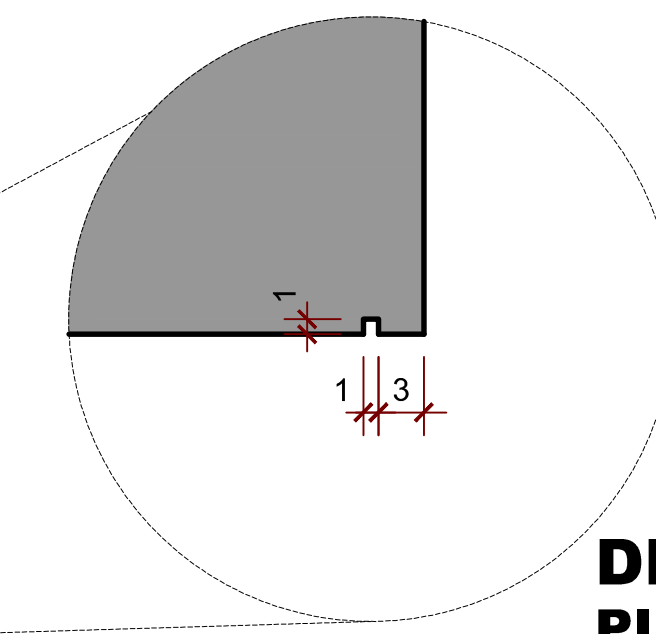

**DETALHE AMPLIADO
PINGADEIRA
SEM ESCALA**

PINGADEIRA (FRISO) - VER AMPLIAÇÃO
EXECUTAR DETALHE NO REBOCO, AO LONGO DE TODO O PERÍMETRO NA PARTE INFERIOR DOS BALCÕES, EM TODOS OS PAVIMENTOS.

EXECUTAR APLICAÇÃO DE IMPERMEABILIZANTE MC PROOF DF 9 AO LONGO DESSE RASGO (ANTES DA APLICAÇÃO DO SELADOR E PINTURA).

**DETALHE 1
PLATIBANDA E PINGADEIRA**
ESCALA: 1:25

- NOTAS:**
- TODAS AS MEDIDAS DEVERÃO SER CONFERIDAS NO LOCAL PELO CONSTRUTOR.
 - VERIFICAR SERVIÇOS PROVISÓRIOS NO CADENRO DE ORÇAMENTOS (BANDEJA SALVA-VIDAS, BALANCI, TELA DE PROTEÇÃO, TAPUMES, LIMPEZAS REMOÇÕES E REMANEJAMENTO DE EQUIPAMENTOS, ETC.).
 - A REMOÇÃO DOS APARELHOS DE AR CONDICIONADO SERÁ FEITA PELO TRT.

LEGENDA

	DRENAGEM EM CONDIÇÃO DE PAVIMENTOS EM TUBO DE PVC 32mm COM PINTURA TINTA ESMALTE SUVINIL - REF: DIA NUBLADO
	DRENAGEM EM CONDIÇÃO DE PAVIMENTOS EM TUBO DE PVC 25mm COM PINTURA TINTA ESMALTE SUVINIL - REF: DIA NUBLADO
	REFORÇO DAS PLATIBANDAS EM GRANITO SÃO GABRIEL - 4" x 20cm, COM PROCEDURA DE SILL-LARGURA TOTAL 150mm
	PEITORIS DE CHAPA GALVANIZADA
	POLICARBONATO ALVEOLAR RETO FLUXO - 4" x 10mm (IGUAL AO EXISTENTE - CONFIRMAR COR E ESPESURA NO LOCAL)
	PISO GRAY STONE HD BOLD CINZA EXTRA BABELLA 20x40
	ESTRUTURA
	ALVENARIA EXISTENTE

LEGENDA PAREDES / PINTURAS

0	EXISTENTE A MANTER - PREVER LAVAGEM COM HIERÓLITO, APÓS A FINALIZAÇÃO DOS SERVIÇOS NAS DEMAIS FACHADAS.
1	CHAPISCO, REBOCO E PINTURA (SELADOR DE BASE ACRÍLICA PARA FACHADAS; TEXTURA ACRÍLICA METALATEX EFEITO RELEVO - SHERWIN WILLIAMS OU SIMILAR; TINTA ACRÍLICA SUVINIL - REF: DIA NUBLADO).
2	CHAPISCO, REBOCO E PINTURA (SELADOR DE BASE ACRÍLICA PARA FACHADAS; TINTA ACRÍLICA SUPER PREMIUM - SHERWIN WILLIAMS OU SIMILAR - COR PRETA).
3	PINTURA - TINTA ACRÍLICA SUVINIL - REF: DIA NUBLADO.
4	PINTURA (SELADOR DE BASE ACRÍLICA PARA FACHADAS; TINTA ACRÍLICA SUVINIL - REF: DIA NUBLADO).
5	PINTURA À EXISTENTE (TINTA ACRÍLICA - TINTAS - LINHA PREMIUM - COR A 02/2).
6	PINTURA COM TINTA ESMALTE SINTÉTICO BRILHANTE, COR PRETA, DUAS DEMÃO, SOBRE SUPERFÍCIE METÁLICA, INCLUSIVE FUNDO ANTI-CORROSIVO (ZARCÃO).

R04	REVISÃO CFME, SOLICITAÇÕES DO TV 08/2022	Arq. Camila E. Nunes	05/04/2022
R03	REVISÃO CFME, SOLICITAÇÕES DO TV 07/2022 E 08/2022	Arq. Camila E. Nunes	29/03/2022
R02	REVISÃO CFME, SOLICITAÇÕES DO TV 05/2022	Arq. Camila E. Nunes	23/03/2022
R01	REVISÃO CFME, SOLICITAÇÕES DO TV 01/2022	Arq. Camila E. Nunes	04/03/2022
R00	EMISSÃO EXECUTIVO	Arq. Camila E. Nunes	11/02/2022
VERSÃO	DESCRIÇÃO	NOME	DATA

**TRIBUNAL REGIONAL DO TRABALHO 12ª REGIÃO
FÓRUM TRABALHISTA DE FLORIANÓPOLIS**
Rua Estrela-Juror - nº 377 - Centro - Florianópolis - SC (ED-ANEXO À SEDE DO TRT)

BAGGIO ARQUITETURA CONSULTORIA EM ARTES
Rua Zumbi nº 71
Ponto Alegre - RS
Fone/Fax: (51) 3361-0014
baggio@baggio.com.br

PROJ. EXECUTIVO
PROJETO EXECUTIVO
Eng. Ricardo Renato ORSOLINI 07.108.
BAGGIO ARQUITETURA CONSULTORIA S.S. LTDA
CORRESPONSÁVEL:
Arq. Camila E. Nunes CAU A459214

DATA: 02/02/22
SITUAÇÃO: Indefinida
DESENHO: Arq. Camila E. Nunes
PRONCHIA: ARQ-04/10

ARQUITETURA PLANTA BAIXA - PAVIMENTOS 1 AO 6



LEGENDA

- DRENAGEM AR CONDIÇÃO RAMAIS EM TUBO DE PVC 32mm COM PINTURA TINTA ESMALTE SUVINIL - REF: DIA NUBLADO
- DRENAGEM AR CONDIÇÃO RAMAIS EM TUBO DE PVC 25mm COM PINTURA TINTA ESMALTE SUVINIL - REF: DIA NUBLADO
- PEITORIL DAS PLATIBANDAS EM GRANITO SÃO GABRIEL - + 20mm, COM PINGADERA DE 30mm (LARGURA TOTAL = 21CM)
- PEITORIL DE CHAPA GALVANIZADA
- POLICARBONATO ALVIZOLAR RETO FLUMÉ - 10mm (IGUAL AO EXISTENTE - CONFIRMAR COR E ESPESURA NO LOCAL)
- PISO GRAY STONE HD BOLD CINZA EXTRA L-HABELLA 62 X 62
- ESTRUTURA
- ALVENARIA EXISTENTE

LEGENDA PAREDES / PINTURAS	
0	EXISTENTE, A MANTER - PREVER LAVAGEM COM HIDROJATO, APOS A FINALIZAÇÃO DOS SERVIÇOS NAS DEMAS FACHADAS.
1	CHAPISCO, REBOCO E PINTURA (SELADOR DE BASE ACRILICA PARA FACHADAS; TEXTURA ACRILICA METALATEX EFEITO RELEVO - SHERWIN WILLIAMS OU SIMILAR, TINTA ACRILICA SUVINIL - REF: DIA NUBLADO).
2	CHAPISCO, REBOCO E PINTURA (SELADOR DE BASE ACRILICA PARA FACHADAS; TINTA ACRILICA SUPER PREMIUM - SUPERPAINT - SHERWIN WILLIAMS OU SIMILAR - COR PRETA).
3	PINTURA - TINTA ACRILICA SUVINIL - REF: DIA NUBLADO.
4	PINTURA (SELADOR DE BASE ACRILICA PARA FACHADAS; TINTA ACRILICA SUVINIL - REF: DIA NUBLADO).
5	PINTURA A EXISTENTE (TINTA ACRILICA - TIMAR TINTAS - LINHA PREMIUM - COR A 0020)
6	PINTURA COM TINTA ESMALTE SINTETICO BRILHANTE, COR PRETA, DUAS DEMAOs, SOBRE SUPERFICIE METALICA, INCLUSIVE FUNDO ANTI CORROSIVO (ZARCÃO)

REMOÇÃO DO REVESTIMENTO CERÂMICO E REBOCO, ATÉ Atingir O CONCRETO INCLUSIVE NA FACE INTERNA DAS PLATIBANDAS

INSTALAÇÃO DE PEITORIL DE GRANITO SÃO GABRIEL NOS PARAPETOS DAS PLATIBANDAS COM INCLINAÇÃO PARA O INTERIOR DA EDIFICAÇÃO PREVER PINGADERA PARA O LADO EXTERNO E INTERNO

SUBSTITUIR PEITORIL DE CHAPA GALVANIZADA IGUAL AO EXISTENTE

INSTALAÇÃO DE PEITORIL DE GRANITO SÃO GABRIEL NOS PARAPETOS DAS PLATIBANDAS COM INCLINAÇÃO PARA O INTERIOR DA EDIFICAÇÃO PREVER PINGADERA PARA O LADO EXTERNO E INTERNO

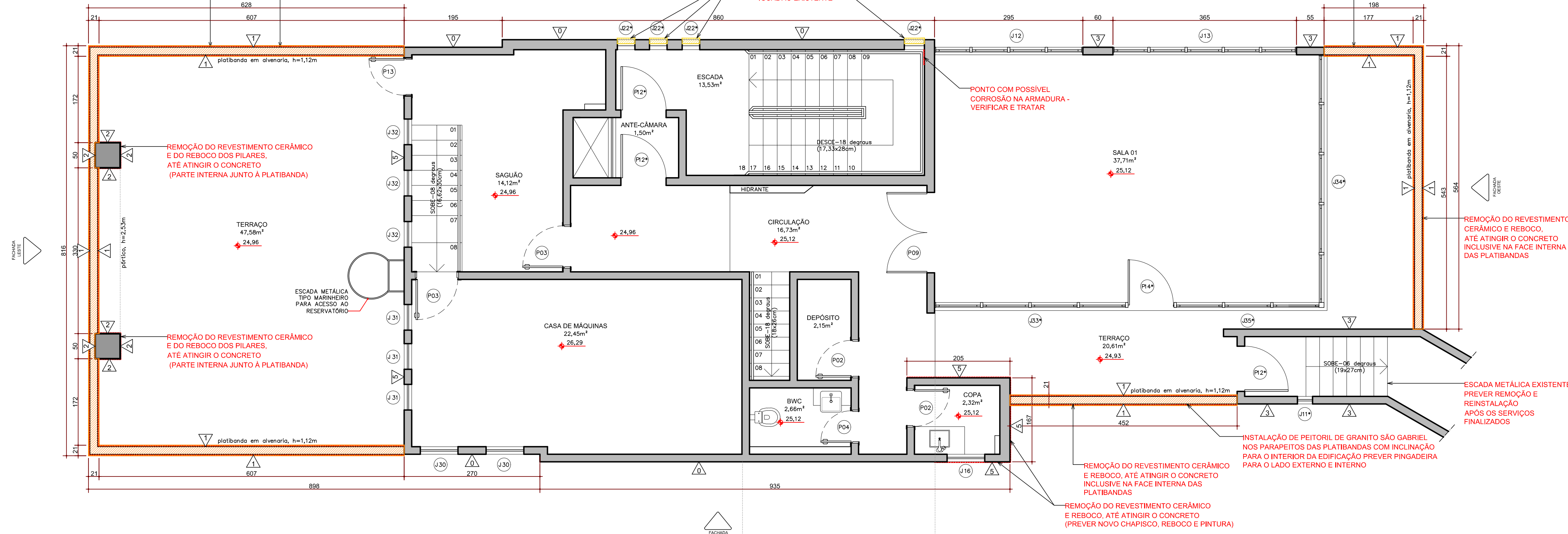

- NOTAS:
- TODAS AS MEDIDAS DEVERÃO SER CONFERIDAS NO LOCAL PELO CONSTRUTOR.
 - VERIFICAR SERVIÇOS PROVISÓRIOS NO CADRNO DE ORÇAMENTOS (BANDEJA SALVA-VIDAS, BALANÇIM, TELA DE PROTEÇÃO, TAPUMES, LIMPEZAS, REMANEJAMENTO DE EQUIPAMENTOS, ETC.).
 - A REMOÇÃO DOS APARELHOS DE AR CONDICIONADO SERÁ FEITA PELO TRT.

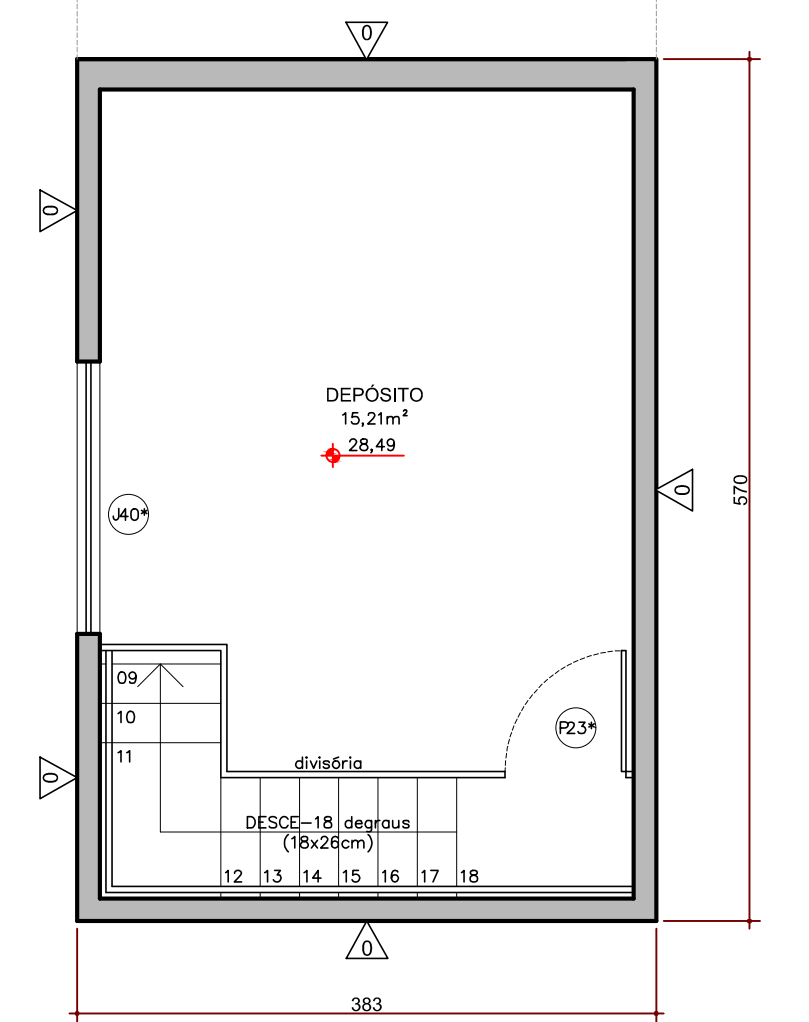

PLANTA BAIXA

ÁTICO

ESCALA: 1:50

VERSÃO	DESCRIÇÃO	NOME	DATA
R04	REVISÃO CFME, SOLICITAÇÕES DO TV 09/2022	Arq. Camila E. Nunes	05/04/2022
R03	REVISÃO CFME, SOLICITAÇÕES DO TV 07/2022 E 08/2022	Arq. Camila E. Nunes	29/03/2022
R02	REVISÃO CFME, SOLICITAÇÕES DO TV 05/2022	Arq. Camila E. Nunes	23/03/2022
R01	REVISÃO CFME, SOLICITAÇÕES DO TV 01/2022	Arq. Camila E. Nunes	04/03/2022
R00	EMISSÃO EXECUTIVO	Arq. Camila E. Nunes	11/02/2022

Rua Zamenhof, 71
Ponto Alegre, 115
Fone/Fax: (51) 3337-0114
baggio@baggio.com.br
E-mail: baggio@baggio.com.br

TRIBUNAL REGIONAL DO TRABALHO 12ª REGIÃO
FÓRUM TRABALHISTA DE FLORIANÓPOLIS
Rua Estéves Junken, nº 377 - Centro - Florianópolis - SC (ED. ANEXO À SEDE DO TRT)

PROPRIETÁRIO: TRIBUNAL REGIONAL DO TRABALHO 12ª REGIÃO - CNPJ: 02.482.005/0001-23

RESPONSÁVEL TÉCNICO: Engº Ricardo Bernardi CREARIS 97.108 - BAGGIO ARQUITETURA CONSULTORIA S.S. LTDA

PROJETO EXECUTIVO: ARQUITETA RESPONSÁVEL: ANA LUIZA DA FONSECA CAUJ A45921-6

PROJ. EXECUTIVO: ARQUITETURA

Assunto: **PLANTA BAIXA - ÁTICO**

DATA: 02/2022

ESCALA: Indicada

DESENHO: Arq. Camila E. Nunes

PRANCHAS: ARQ-05/10

LEGENDA

- DRENAGEM AR CONDICIONADO PRUMADAS EM TUBO DE PVC 32mm COM PINTURA TINTA ESMALTE SUVINIL - REF: DIA NUBLADO
- DRENAGEM AR CONDICIONADO RAMAIS EM TUBO DE PVC 25mm COM PINTURA TINTA ESMALTE SUVINIL - REF: DIA NUBLADO
- PEITORIL DAS PLATIBANDAS EM GRANITO SÃO GABRIEL - em 20cm, COM PRISMADEIRA DE 30m (LARGURA TOTAL = 21CM)
- PEITORIL DE CHAPA GALVANIZADA
- POLICARBONATO ALVEOLAR RETO FUMÊ em 10mm (IGUAL AO EXISTENTE - CONFERIR COR E ESPESURA NO LOCAL)
- TRISO STONE HD BOLD CINZA EXTRA ELABRELLA 62 X 62
- ESTRUTURA
- ALVENARIA EXISTENTE

LEGENDA PAREDES / PINTURAS	
0	EXISTENTE. A MANTER - PREVER LAVAGEM COM HIDROJATO, APÓS A FINALIZAÇÃO DOS SERVIÇOS NAS DEMAIS FACHADAS.
1	CHAPISCO, REBOCO E PINTURA (SELADOR DE BASE ACRILICA PARA FACHADAS; TEXTURA ACRILICA METALATEX EFEITO RELEVO - SHERWIN WILLIAMS OU SIMILAR; TINTA ACRILICA SUVINIL - REF: DIA NUBLADO).
2	CHAPISCO, REBOCO E PINTURA (SELADOR DE BASE ACRILICA PARA FACHADAS; TINTA ACRILICA SUPER PREMIUM - SUPERPAINT - SHERWIN WILLIAMS OU SIMILAR - COR PRETA).
3	PINTURA - TINTA ACRILICA SUVINIL - REF: DIA NUBLADO.
4	PINTURA (SELADOR DE BASE ACRILICA PARA FACHADAS; TINTA ACRILICA SUVINIL - REF: DIA NUBLADO).
5	PINTURA À EXISTENTE (TINTA ACRILICA - TIMAR TINTAS - LINHA PREMIUM - COR A 002 0).
6	PINTURA COM TINTA ESMALTE SINTETICO BRILHANTE, COR PRETA, DIAS DEPOIS, SOBRE SUPERFICIE METALICA, INCLUSIVE FUNDO ANTI CORROSIVO (ZARCÃO)

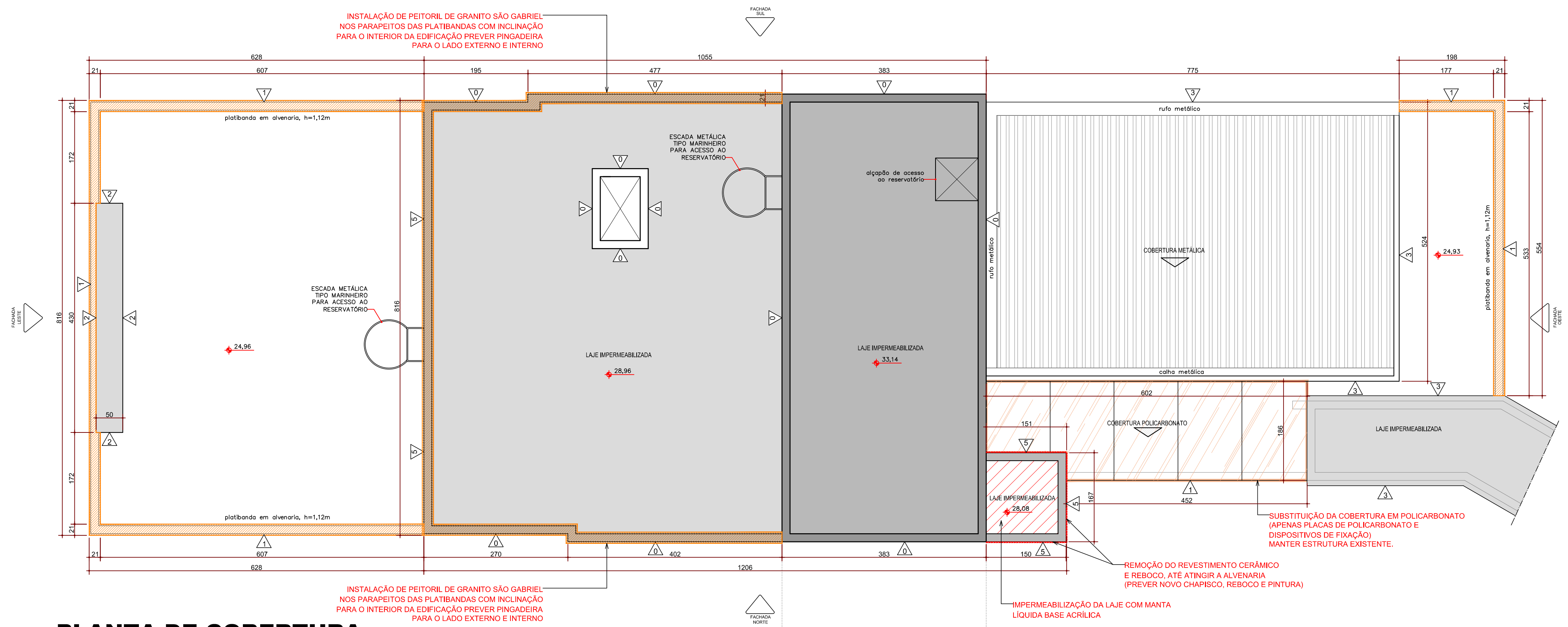

PLANTA DE COBERTURA

ESCALA: 1:50

DIMENSÕES RESERVATÓRIO EXISTENTE	
VOLUME TOTAL	28.530,0lts
CONSUMO TOTAL	21.442,0lts
RTI TOTAL	7.088,0lts
DIMENSÕES ÚTEIS	
AREA	28,59m²
ALTURA RTI	0,25m
ALTURA CONSUMO	0,75m
ALTURA TOTAL	1,00m
RTI	7.088,0lts
CONSUMO	21.442,0lts
VOLUME TOTAL	28.530,0lts

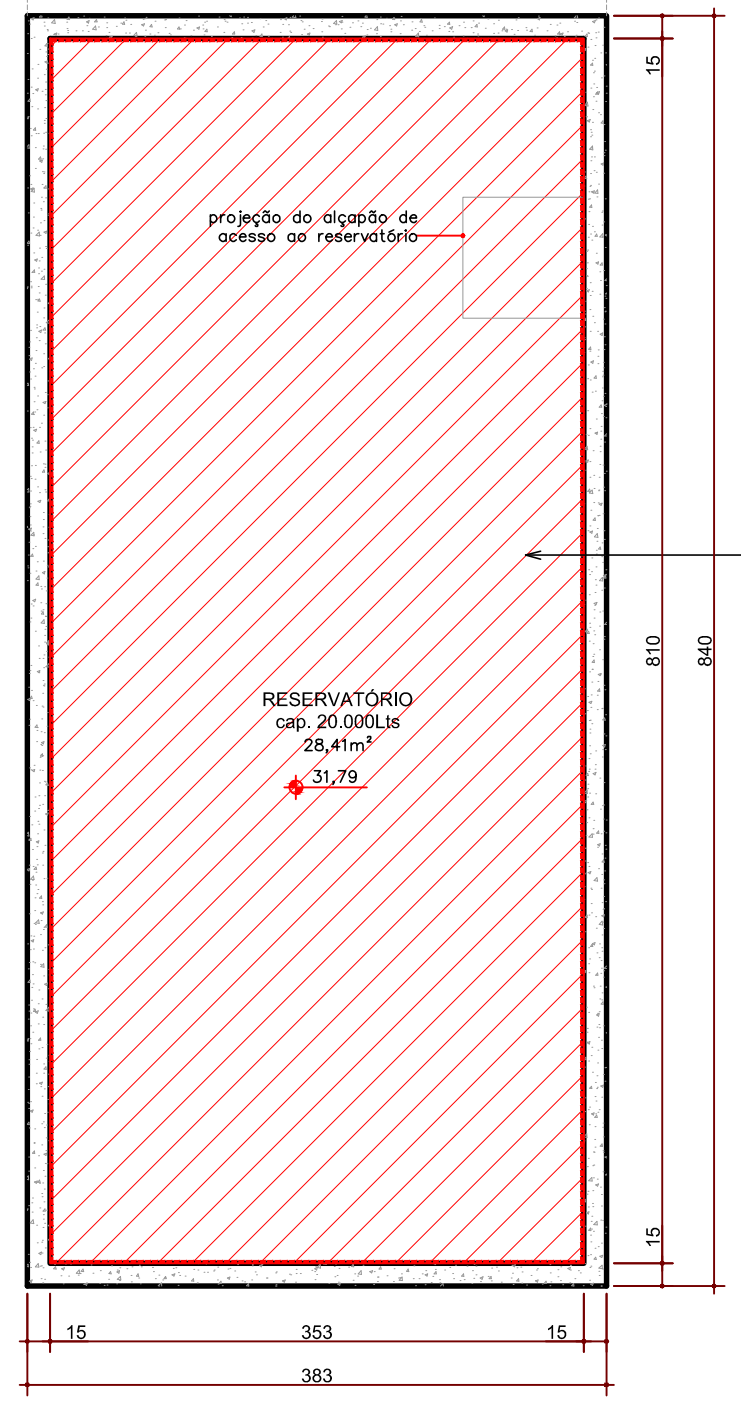

PLANTA BAIXA RESERVATÓRIO

ESCALA: 1:50

- NOTAS:**
- TODAS AS MEDIDAS DEVERÃO SER CONFERIDAS NO LOCAL PELO CONSTRUTOR.
 - VERIFICAR SERVIÇOS PROVISÓRIOS NO CADERNO DE ORÇAMENTOS (BANDEJA SALVA-VIDAS, BALANCI, TELA DE PROTEÇÃO, TAPUMES, LIMPEZAS REMOÇÕES E REMANEJAMENTO DE EQUIPAMENTOS, ETC.).
 - A REMOÇÃO DOS APARELHOS DE AR CONDICIONADO SERÁ FEITA PELO TRT.
 - PARA-RAIO: OS CABOS DAS PRUMADAS E DAS LINHAS HORIZONTAIS NA FACHADA E PLATIBANDAS DEVERÃO SER REMOVIDOS PARA DEPOIS DOS SERVIÇOS DE PINTURA EXTERNA SEREM NOVAMENTE FIXADOS, REAPROVEITANDO OS CABOS, MAIS SUBSTITUINDO TODAS AS CONEXÕES DE FIXAÇÃO QUE SOFRERAM CORROSAO, TROCAR CAPTOR.

VERSÃO	DESCRIÇÃO	NOME	DATA
R04	REVISÃO CFME, SOLICITAÇÕES DO TV 09/2022	Arq. Camila E. Nunes	05/04/2022
R03	REVISÃO CFME, SOLICITAÇÕES DO TV 07/2022 E 08/2022	Arq. Camila E. Nunes	29/03/2022
R02	REVISÃO CFME, SOLICITAÇÕES DO TV 05/2022	Arq. Camila E. Nunes	23/03/2022
R01	REVISÃO CFME, SOLICITAÇÕES DO TV 01/2022	Arq. Camila E. Nunes	04/03/2022
R00	EMISSÃO EXECUTIVO	Arq. Camila E. Nunes	11/02/2022

Rua Zamenhof, 71
Ponte Alegre, RS
Fone/Fax: (51) 3337-0114
baggio@baggio.com.br
E-mail

**TRIBUNAL REGIONAL DO TRABALHO 12ª REGIÃO
FÓRUM TRABALHISTA DE FLORIANÓPOLIS**
Rua Estêvão Junção, nº 377 - Centro - Florianópolis - SC (ED. ANEXO À SEDE DO TRT)

PROPRIETÁRIO: TRIBUNAL REGIONAL DO TRABALHO 12ª REGIÃO - CNPJ: 02.482.005/0001-23
RESPONSÁVEL TÉCNICO: Engº Ricardo Bernardi CREARIS 97.108 - BAGGIO ARQUITETURA CONSULTORIA S.S. LTDA
CO-RESPONSÁVEL: Anel Leticia de Fátima CAU A45921-6

PROJ. EXECUTIVO: ARQUITETURA
Assunto: PLANTA DE COBERTURA

DATA: 02/2022
ESCALA: Indicada
DESENHO: Arq. Camila E. Nunes
PRANCHA: ARQ-06/10