

LEGENDA

- DRENAGEM DE CONDENSADO PRÉ-INSTALADA EM TUBO DE PVC 32mm COM PINTURA TINTA ESALTE SUVINIL - REF: DIA NUBLADO
- DRENAGEM DE AR CONDICIONADO INSTALADA EM TUBO DE PVC 25mm COM PINTURA TINTA ESALTE SUVINIL - REF: DIA NUBLADO
- PISO DAS PLATIBANDAS EM GRANITO SÁO GABRIEL - 40x30cm, COM PINGADEIRA DE 30x30cm (LARGURA TOTAL = 170cm)
- PEITORIL DE CHAPA GALVANIZADA
- POLICARBONATO ALVEOLAR 820x1600x6mm - 100% SUVINIL AO EXISTENTE - COMBRANCA COR E EMBELAZAMENTO LOCAL
- PISO GRAY STONE HD 60x60x20mm EXTRA BIANCA 60x60
- ESTRUTURA
- ALVENARIA EXISTENTE

LEGENDA PAREDES / PINTURAS

0	EXISTENTE, A MANTER - PREVER LAVAGEM COM HIERÓGLIFOS, APÓS A FINALIZAÇÃO DOS SERVIÇOS NAS DEMAIS FACHADAS.
1	CHAPISCO, REBOCO E PINTURA (SELADOR DE BASE ACRÍLICA PARA FACHADAS; TEXTURA ACRÍLICA METALATEX EFEITO RELEVO - SHERWIN WILLIAMS OU SIMILAR; TINTA ACRÍLICA SUVINIL - REF: DIA NUBLADO).
2	CHAPISCO, REBOCO E PINTURA (SELADOR DE BASE ACRÍLICA PARA FACHADAS; TINTA ACRÍLICA SUPER PREMIUM - SUPERPANT - SHERWIN WILLIAMS OU SIMILAR - COR PRETA).
3	PINTURA - TINTA ACRÍLICA SUVINIL - REF: DIA NUBLADO.
4	PINTURA (SELADOR DE BASE ACRÍLICA PARA FACHADAS; TINTA ACRÍLICA SUVINIL - REF: DIA NUBLADO).
5	PINTURA A EXISTENTE (TINTA ACRÍLICA - TINTAS TINTAS - LINHA PREMIUM - COR A 022).
6	PINTURA COM TINTA ESMALTE SINTÉTICO BRILHANTE, COR PRETA, DUAS DEMAS. SOBRE SUPERFÍCIE METÁLICA, INCLUSIVE FUNDO ANTI CORROSIVO (ZARCÃO).

- NOTAS:**
- TODAS AS MEDIDAS DEVERÃO SER CONFERIDAS NO LOCAL PELO CONSTRUTOR.
 - VERIFICAR SERVIÇOS PROIBIDOS NO CASO DE CONDENSADOS, DANOS DA VAZADA, BALANÇO, TELA DE PROTEÇÃO, TAPAVES, LIMPEZAS, REMOÇÕES E REAJUSTAMENTO DE EQUIPAMENTOS, ETC.
 - A REMOÇÃO DOS APARELHOS DE AR CONDICIONADO SERÁ FEITA PELO TRT.

VERSIÃO	DESCRIÇÃO	NOME	DATA
R01	REVISÃO C/ME - SOLICITAÇÕES DO TV 09/2022	Ang. Camila E. Nunes	05/04/2022
R02	REVISÃO C/ME - SOLICITAÇÕES DO TV 07/2022 E 08/2022	Ang. Camila E. Nunes	23/03/2022
R03	REVISÃO C/ME - SOLICITAÇÕES DO TV 05/2022	Ang. Camila E. Nunes	23/03/2022
R04	REVISÃO C/ME - SOLICITAÇÕES DO TV 01/2022	Ang. Camila E. Nunes	04/03/2022
R05	EMISSÃO EXECUTIVO	Ang. Camila E. Nunes	11/03/2022

TRIBUNAL REGIONAL DO TRABALHO 12ª REGIÃO
FÓRUM TRABALHISTA DE FLORIANÓPOLIS
 Rua Estrela Junior, nº 137 - Centro - Florianópolis - SC (ED. ANEXO A SEDE DO TRT)

BAGGIO ARQUITETURA
 CONSULTORIA EM ARQUITETURA

PROJ. EXECUTIVO: **FACHADAS - FACHADA NORTE**

ARQ-08/10

FACHADA NORTE
 ESCALA: 1:50

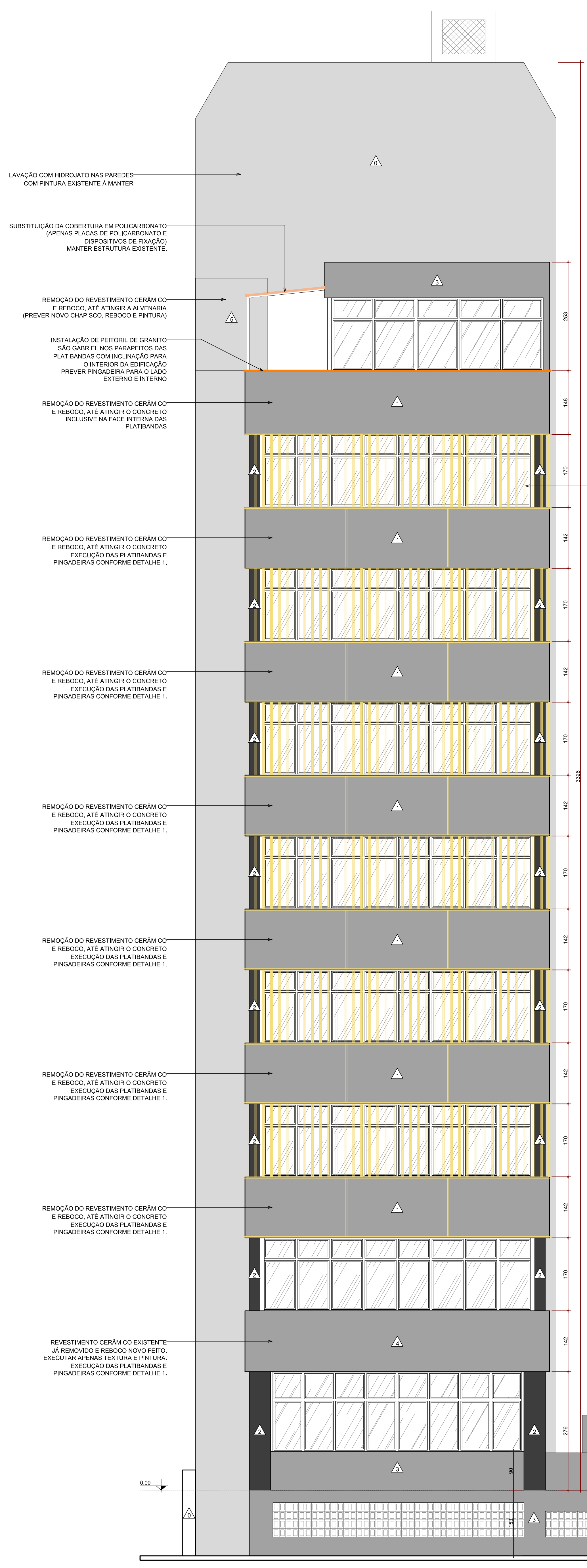

FACHADA OESTE
 ESCALA: 1:50

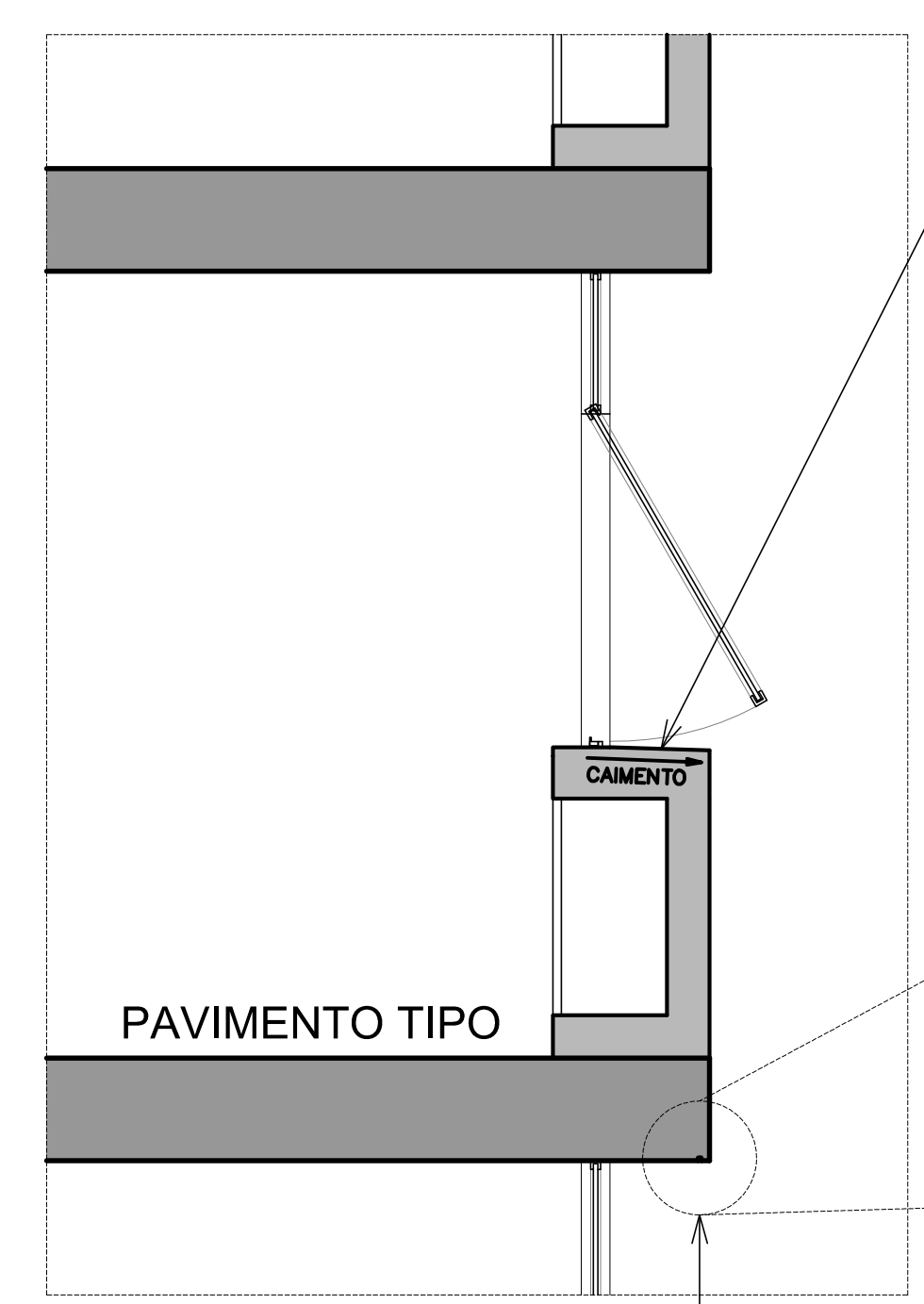

DETALHE 1
PLATIBANDA E PINGADEIRA
 ESCALA: 1:25

PEITORIS DAS JANELAS:
 REMOÇÃO DO REVESTIMENTO CERÂMICO E REBOCO, ATÉ ATINGIR O CONCRETO
 EXECUÇÃO DE CHAPISCO, REBOCO E PINTURA (IMPERMEABILIZAÇÃO DE SUPERFÍCIE COM MEMBRANA A BASE DE RESINA ACRÍLICA, APÓS O REBOCO, SELADOR DE BASE ACRÍLICA PARA FACHADAS; TEXTURA ACRÍLICA METALATEX EFEITO RELEVO - SHERWIN WILLIAMS OU SIMILAR - TINTA ACRÍLICA SUVINIL - REF: DIA NUBLADO).

A RECUPERAÇÃO DOS REBOCOS DAS PLATIBANDAS DEVERÁ SER EXECUTADA MANTENDO O CAIMENTO MÍNIMO DE 3% EM DIREÇÃO AO EXTERIOR DA EDIFICAÇÃO.

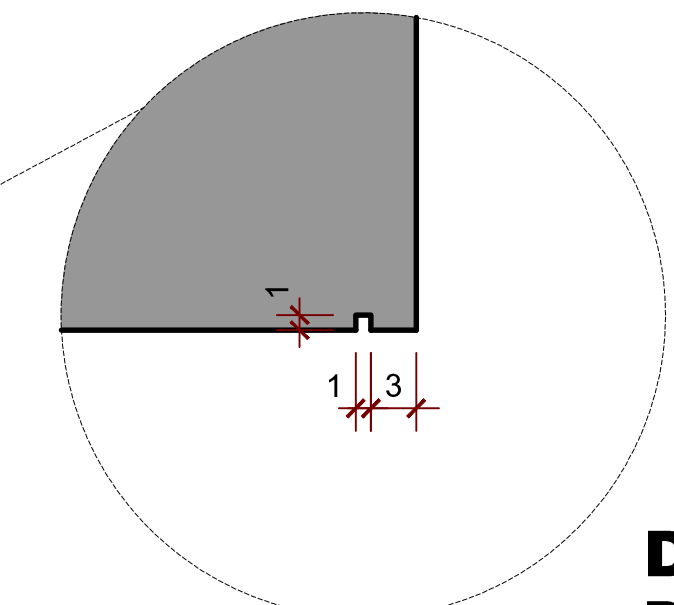

DETALHE AMPLIADO
PINGADEIRA
 SEM ESCALA

PINGADEIRA (FRISO) - VER AMPLIAÇÃO EXECUTAR DETALHE NO REBOCO, AO LONGO DE TODO O PERÍMETRO NA PARTE INFERIOR DOS BALCÕES, EM TODOS OS PAVIMENTOS.

EXECUTAR APLICAÇÃO DE IMPERMEABILIZANTE MC PROOF DF 9 AO LONGO DESSE RASGO (ANTES DA APLICAÇÃO DO SELADOR E PINTURA).

LEGENDA

—	DRENAGEM EM CONDIÇÃO PRONTO EM TUBO DE PVC 100mm COM PINTURA TINTA ESMALTE SUVINIL - REF: DIA NUBLADO
—	DRENAGEM EM CONDIÇÃO RAMAS EM TUBO DE PVC 25mm COM PINTURA TINTA ESMALTE SUVINIL - REF: DIA NUBLADO
—	PEITORIS DAS PLATIBANDAS EM GRANITO SÃO GABRIEL - 40x20cm COM PINGADEIRA DE 3cm (LARGURA TOTAL = 21CM)
—	PEITORIS DE CHAPA GALVANIZADA
—	POLICARBONATO ALVEOLAR RETO FUMÊ 40x100mm (IGUAL AO EXISTENTE - CONFIRMAR COR E ESPESURA NO LOCAL)
—	PRO GRAY STONE HD BOLD CINZA EXTRA ELABORADA 42 X 42
—	ESTRUTURA
—	ALVENARIA EXISTENTE

LEGENDA PAREDES / PINTURAS

0	EXISTENTE - A MANTER - PREVER LAVAJÃO COM HIDROJATO, APÓS A FINALIZAÇÃO DOS SERVIÇOS NAS DEMAIS FACHADAS.
1	CHAPISCO, REBOCO E PINTURA (SELADOR DE BASE ACRÍLICA PARA FACHADAS; TEXTURA ACRÍLICA METALATEX EFEITO RELEVO - SHERWIN WILLIAMS OU SIMILAR; TINTA ACRÍLICA SUVINIL - REF: DIA NUBLADO).
2	CHAPISCO, REBOCO E PINTURA (SELADOR DE BASE ACRÍLICA PARA FACHADAS; TINTA ACRÍLICA SUPER PREMIUM - SUPERPAINT - SHERWIN WILLIAMS OU SIMILAR - COR PRETA).
3	PINTURA - TINTA ACRÍLICA SUVINIL - REF: DIA NUBLADO.
4	PINTURA (SELADOR DE BASE ACRÍLICA PARA FACHADAS; TINTA ACRÍLICA SUVINIL - REF: DIA NUBLADO).
5	PINTURA A EXISTENTE (TINTA ACRÍLICA - TINTAS TINTAS - LINHA PREMIUM - COR A 002.0)
6	PINTURA COM TINTA ESMALTE SINTÉTICO BRILHANTE, COR PRETA, DUAS DEMÃS, SOBRE SUPERFÍCIE METÁLICA, INCLUSIVE FUNDO ANTI CORROSIVO (ZARCÃO)

- NOTAS:**
- TODAS AS MEDIDAS DEVERÃO SER CONFERIDAS NO LOCAL PELO CONSTRUTOR.
 - VERIFICAR SERVIÇOS PROVISÓRIOS NO CADERNO DE ORÇAMENTOS (BANDEJA SALVA-VIDAS, BALANÇIM, TELA DE PROTEÇÃO, TAPUMES, LIMPEZAS, REMOÇÕES E REMANEJAMENTO DE EQUIPAMENTOS, ETC.).
 - A REMOÇÃO DOS APARELHOS DE AR CONDICIONADO SERÁ FEITA PELO TRT.

R04	REVISÃO CFME, SOLICITAÇÕES DO TV 09/2022	Arq. Camilla E. Nunes	05/04/2022
R03	REVISÃO CFME, SOLICITAÇÕES DO TV 07/2022 E 08/2022	Arq. Camilla E. Nunes	29/03/2022
R02	REVISÃO CFME, SOLICITAÇÕES DO TV 05/2022	Arq. Camilla E. Nunes	23/03/2022
R01	REVISÃO CFME, SOLICITAÇÕES DO TV 01/2022	Arq. Camilla E. Nunes	04/03/2022
R00	EMISSÃO EXECUTIVO	Arq. Camilla E. Nunes	11/02/2022
VERSÃO	DESCRIÇÃO	NOME	DATA

BAGGIO ARQUITETURA CONSULTORIA EM LÍQUIDA

TRIBUNAL REGIONAL DO TRABALHO 12ª REGIÃO FÓRUM TRABALHISTA DE FLORIANÓPOLIS
 Rua Estevão Junir, nº 377 - Centro - Florianópolis - SC (ED. ANEXO À SEDE DO TRT)

PROPRIETÁRIO: TRIBUNAL REGIONAL DO TRABALHO 12ª REGIÃO - CNPJ: 02.482.059/0001-23
 RESPONSÁVEL TÉCNICO: Eng. Ricardo Benedit CREARS 97.108 - BAGGIO ARQUITETURA CONSULTORIA S/S LTDA
 PROJ. EXECUTIVO: CO-RESPONSÁVEL: Arq. Letícia da Fonseca CAU AA9292-16

DATA: 02/2022
 ESCALA: Indicada
 DESENHO: Arq. Camilla E. Nunes
 PRANCHAS: ARQ-09/10

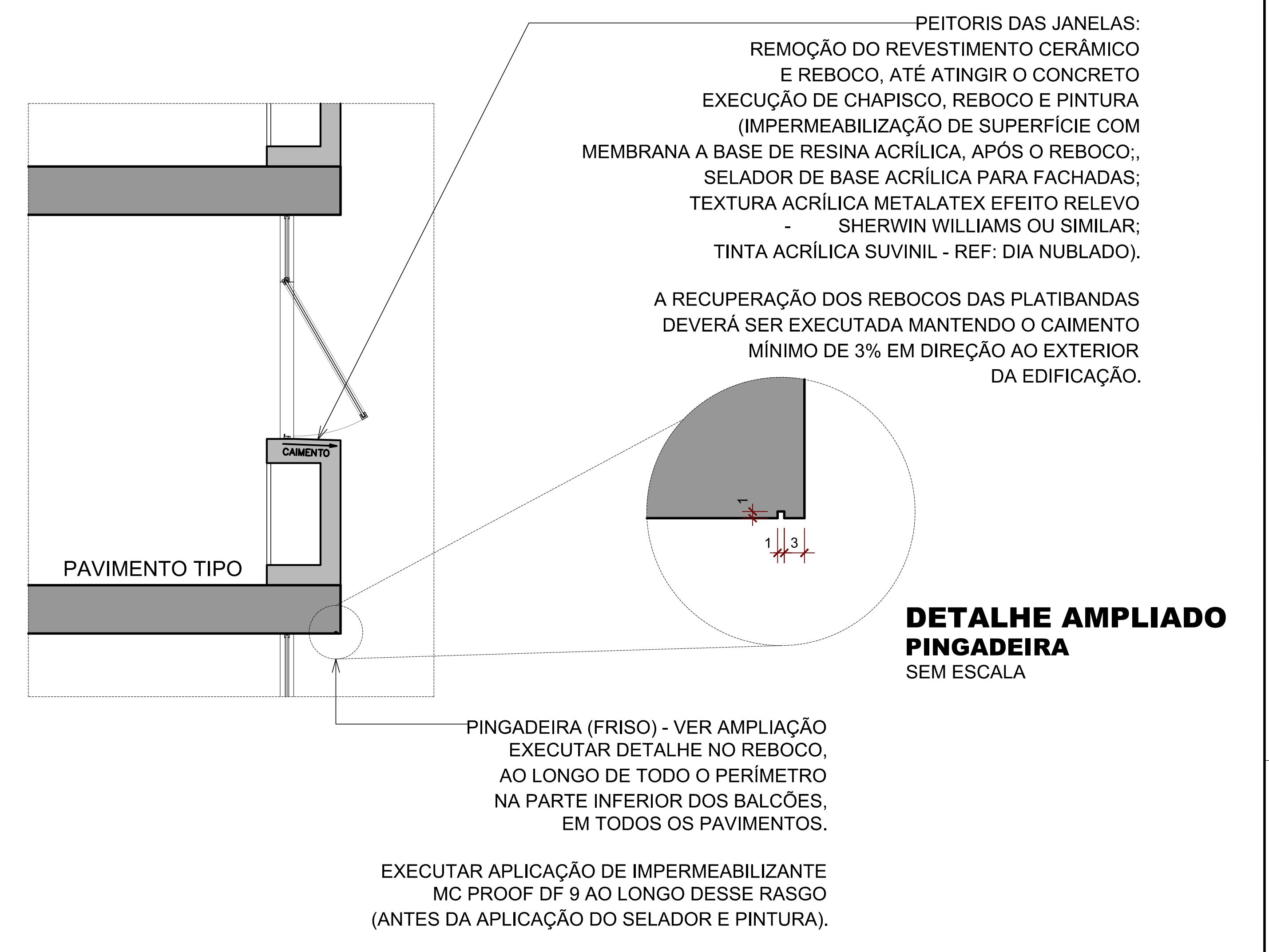
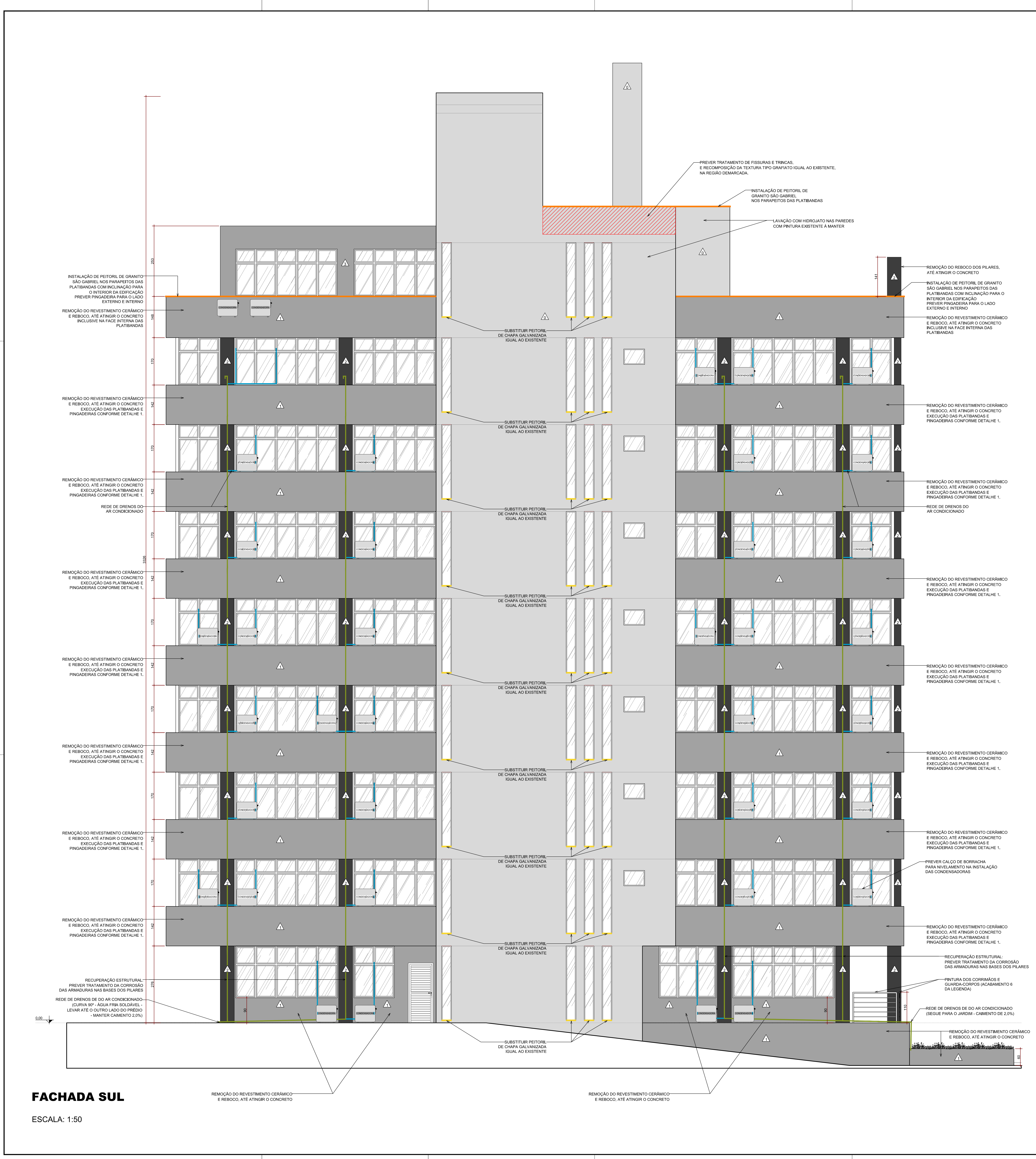

DETALHE 1 PLATIBANDA E PINGADEIRA
ESCALA: 1:25

LEGENDA

—	REVESTIMENTO EM CONCRETO PRIMEIRO DE REBOCO PVC 2000x300x12mm TINTA ESVALE SUVINIL - REF: DIA NUBLADO
—	REVESTIMENTO EM CONCRETO SEGUNDO DE REBOCO PVC 2000x300x12mm TINTA ESVALE SUVINIL - REF: DIA NUBLADO
—	PEITORIL DE CHAPFA GALVANIZADA EM CHAPFO SÃO GABRIEL - REF: DIA NUBLADO
—	REDE DE DRENOS DO AR CONDICIONADO
—	ALVENARIA EXISTENTE

LEGENDA PAREDES / PINTURAS

0	EXISTENTE - A MANTER - PREVER LAVAGEM COM HIERÓLITO, ANTES A FINALIZAÇÃO DOS SERVIÇOS NAS DEMAIS FACHADAS.
1	CHAPISCO, REBOCO E PINTURA SELADOR DE BASE ACRÍLICA PARA FACHADAS; TEXTURA ACRÍLICA METALATEX EFEITO RELEVO - SHERWIN WILLIAMS OU SIMILAR; TINTA ACRÍLICA SUVINIL - REF: DIA NUBLADO.
2	CHAPISCO, REBOCO E PINTURA SELADOR DE BASE ACRÍLICA PARA FACHADAS; TINTA ACRÍLICA SUPER PREMIUM - SUPERPAINT - SHERWIN WILLIAMS OU SIMILAR - COR: METAL.
3	PINTURA - TINTA ACRÍLICA SUVINIL - REF: DIA NUBLADO.
4	PINTURA SELADOR DE BASE ACRÍLICA PARA FACHADAS; TINTA ACRÍLICA SUVINIL - REF: DIA NUBLADO.
5	PINTURA A EXISTENTE (TINTA ACRÍLICA - TINTAS LÍNIAS PREMIUM - LOR A 002 0).
6	PINTURA COM TINTA ESVALE SUVINIL BRILHANTE, COR PRETA, QUAR DEMAS, SOBRE IMPERMEABILIZANTE METALATEX INCLUSIVE FUNDO ANTI CORROSIVO (ZARCÃO).

- NOTAS:**
- TODAS AS MEDIDAS DEVERÃO SER CONFERIDAS NO LOCAL PELO CONSTRUTOR.
 - VERIFICAR SERVIÇOS PROVEDORES NO CASO DE REVISÃO DE CIMENTOS (BANCADA DA LAVADA, BALANÇO, TELA DE PROTEÇÃO, TAPAMES, LIMPEZAS, REBOCOS E REMANUELAÇÃO DE EQUIPAMENTOS, ETC.).
 - A REMOÇÃO DOS APARELHOS DE AR CONDICIONADO SERÁ FEITA PELO TIT.

R04	REVISÃO CPM: SOLICITAÇÕES DO TV 09/2022	Arq. Camila E. Nunes	09/04/2022
R03	REVISÃO CPM: SOLICITAÇÕES DO TV 07/2022 E 08/2022	Arq. Camila E. Nunes	29/03/2022
R02	REVISÃO CPM: SOLICITAÇÕES DO TV 06/2022	Arq. Camila E. Nunes	23/03/2022
R01	REVISÃO CPM: SOLICITAÇÕES DO TV 05/2022	Arq. Camila E. Nunes	04/03/2022
VERSÃO	EMISSÃO EXECUTIVO	Arq. Camila E. Nunes	11/02/2022
	DESIGNAÇÃO	NONE	DATA

TRIBUNAL REGIONAL DO TRABALHO 12ª REGIÃO
FÓRUM TRABALHISTA DE FLORIANÓPOLIS
Rua Roberto Jordão, nº 377 - Centro - Florianópolis - SC (ED. ANEXO A SEDE DO TRT)

BAGGIO ARQUITETURA
Rua Lacerda, 11
P.O. Box 101
Fone: (47) 3333-1111
baggio@baggio.com.br

PROJ. EXECUTIVO
Eng. Ricardo Torres CREABR 07.108
BRUNO AUGUSTO DA SILVA CREABR 084.88.1704
baggio@baggio.com.br

PROJ. ARQUITETURA
FACHADAS - FACHADA SUL

DATA: 02/2022
ESCALA: Indefinida
OSERVADO: Arq. Camila E. Nunes
FRANCHA

ARQ/10/10

FACHADA SUL
ESCALA: 1:50