

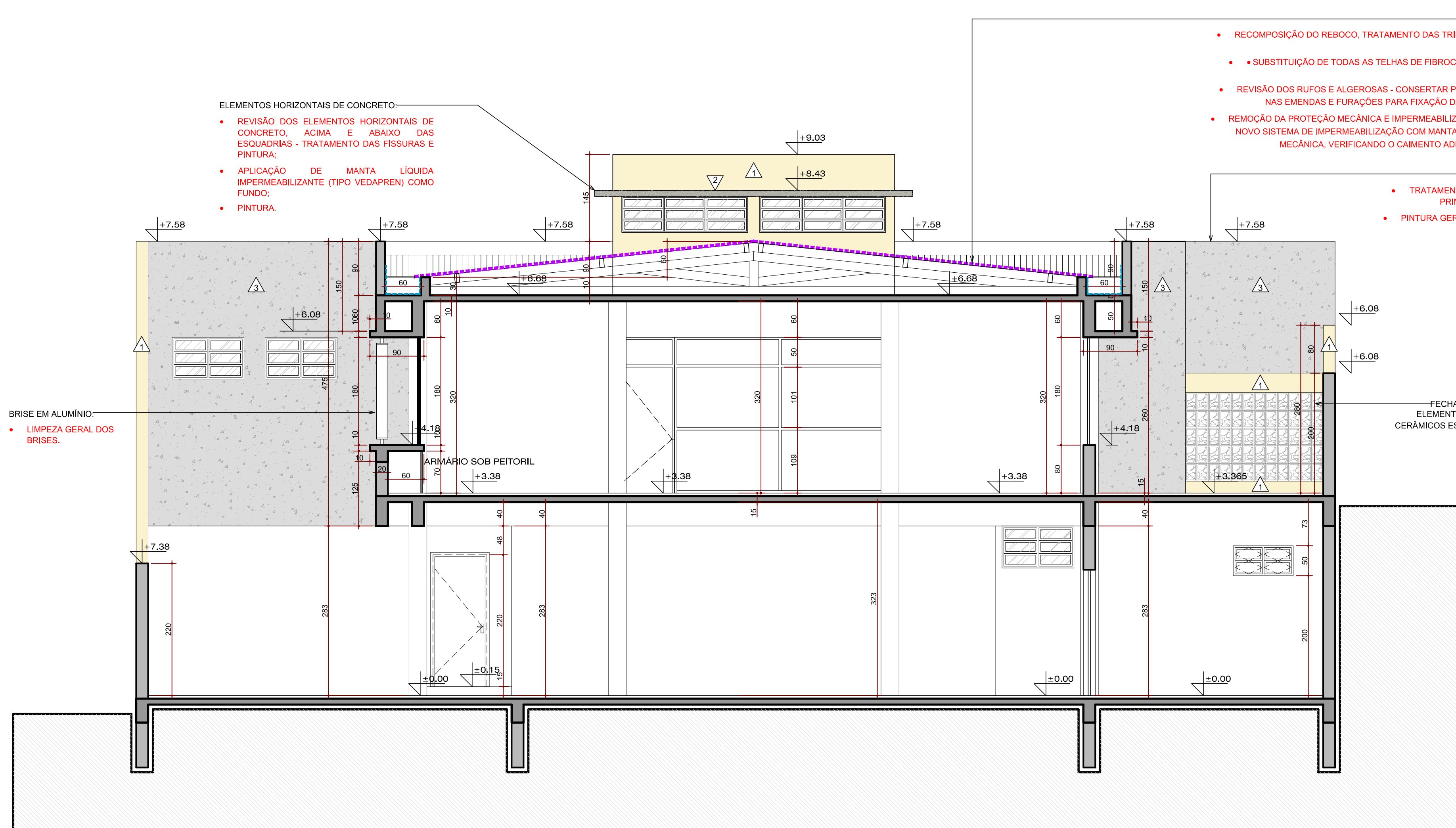

### LEGENDA

- RUFOS E CALHAS METÁLICAS NOVOS.
- SUBSTITUIÇÃO DAS TELHAS: TELHAS ONDULADAS DE FIBROCEMENTO ESP. 6mm - 1 + 10% COM PINTURA IMPERMEABILIZANTE REFLETIVA
- NOVO TELHADO (ESTRUTURA EM MADEIRA + TELHAS): TELHAS ONDULADAS DE FIBROCEMENTO ESP. 6mm - 1 + 10% COM PINTURA IMPERMEABILIZANTE REFLETIVA
- MURETA PRÉ-MOLDADA - H= 10CM
- IMPERMEABILIZAÇÃO DAS CALHAS - MANTA ASFÁLTICA AMM COM PROTEÇÃO MECÂNICA - VER DET. 1
- IMPERMEABILIZAÇÃO DAS CALHAS - MANTA ASFÁLTICA ALUMINIZADA AMM - VER DET. 2
- PONTOS DE INFILTRAÇÃO NO FORRO MINERAL - PREVER SUBSTITUIÇÃO
- PONTOS DE INFILTRAÇÃO NA LAJE - PREVER RECOMPOSIÇÃO DO REBOCO E PINTURA
- PRINGADERA DE CONCRETO PRÉ-MOLDADO - PREVER BALANÇO DE SÓLA PARA COVARÃO
- ÁREA DE AJUSTAMENTO - PREVER COMPLEMENTO COM BRITA - H=10CM
- PRO-CERÂMICO EXISTENTE - REFAZER REJANTE E PROTEÇÃO LIMPA
- ESTRUTURA EXISTENTE
- ALVENARIA EXISTENTE

TABELA DE ACABAMENTOS	
<b>PAREDES</b>	
1	PINTURA - TINTA ACRÍLICA FOSCA - SUIVINE, (OU SIMILAR) - COR PAIXA
2	PINTURA - IMPERMEABILIZANTE ACRÍLICO - HIDROCORTE (OU SIMILAR) - COR CONCRETO
3	PINTURA - TINTA ACRÍLICA FOSCA COR CINZA - SOBRE TEXTURA EXISTENTE (TIPO GRANITO RUSTICO CORAL OU SIMILAR)
4	PINTURA - TINTA ESMALTE ANTI-FERRUGEM - COR GRATE
<b>FORROS</b>	
1	LAJE REBOCADA E PINTADA - TINTA ACRÍLICA FOSCA - SUIVINE, (OU SIMILAR) - COR PAIXA
2	FORRO DE FIBRA MINERAL, COR BRANCA - AMSTRONG HUNTER DOUGLAS - MODELO F608 625 X 625 X 13mm (OU SIMILAR - IGUAL AO EXISTENTE)



### CORTE AA'

ESCALA: 1:50

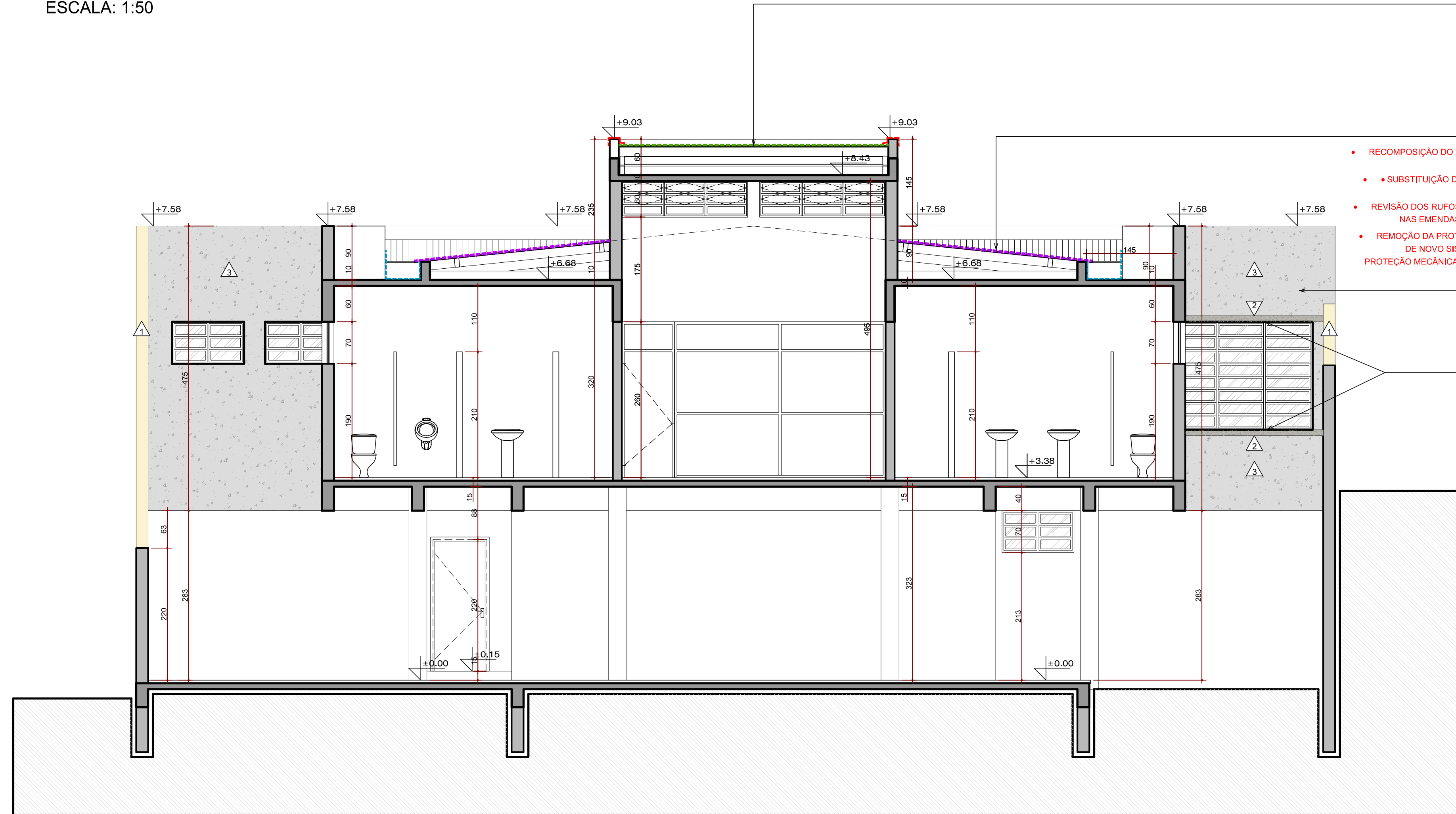

### CORTE BB'

ESCALA: 1:50

### OBSERVAÇÕES:

- SERVIÇOS DE FACHADA:**
- RECOMPOSIÇÃO E RECALCADAÇÃO DE ELEMENTOS DE SINALIZAÇÃO (NÚMEROS DA FACHADA E PLACAS DIVERSAS);
  - PREVER LAVAGEM DAS FACHADAS, EM GERAL, COM CLORO, PARA REMOÇÃO DE LIMO E FUNGOS;
  - TRATAMENTO DAS TRINCAS E FISSURAS DE TODO O PÉDREGO, PRINCIPALMENTE DAS PLATIBANDAS DA COBERTURA, (a) As fissuras e trincas existentes, quando a largura atingir o 3,0 mm deverão ser tratadas com reboco interno à base de gesso, tendo 250x200 ou similar em uma camada, sobre o produto deverá aplicar o vito de polietileno no sentido da trinta (onde necessário) e posteriormente aplicar novo reboco de acabamento; (b) Para fissuras maiores que 3 mm deverão ser feitas a abertura em forma de "V", que não deve ultrapassar a fim de gerar um ângulo de 45 graus de profundidade e 1,0 cm de largura. Limpar a superfície, removendo as partes soltas e a poeira. O acabamento da parede deverá ser removido em uma faixa de 40 cm de largura. Aplicar o produto de reboco com elemento estrutural em concreto à base de amálgama acrílica, SikaGrout ou similar. Após 24 horas, aplicar 01 (uma) camada de impermeabilizante acrílico elastomérico à base de látex diluído com quantidade de 1mm ou similar, que deve ser aplicado em duas camadas com intervalo de 24 horas entre elas. Aplicar o produto com rolo de 12 a 15 cm de largura da forma onde necessário. Após aplicação da 2ª, finalizar o impermeabilizante à base de látex diluído em água na proporção de 1:1,5 imediatamente. Verificar o andar em 01 quarto ou mais unidades. A área dentro do produto deverá ser selada com dilúente. Tempo de secagem mínimo de 48 horas.
  - REVISÃO DOS ELEMENTOS HORIZONTAIS DE CONCRETO, ACIMA E ABAIXO DAS ESQUADRIAS - TRATAMENTO DAS FISSURAS, APLICAÇÃO DE MANTA LÍQUIDA IMPERMEABILIZANTE (TIPO VEDAPREN) COMO FUNDO E PINTURA;
  - PINTURA GERAL DE TODA A EDIFICAÇÃO, INCLUINDO MUROS, FLOREIRAS, PORTÃO DE ACESSO AOS VEÍCULOS E CORRETORES - ESPECIFICAÇÕES DOS ACABAMENTOS CONFORME LEGENDA;
  - SUBSTITUIÇÃO DO LETEIRO DA FACHADA PRINCIPAL - MODELO CONFORME ORIENTAÇÃO DO TRT;
  - RECALCADAÇÃO GERAL E RECALCADAÇÃO DOS BRISSES.
- SERVIÇOS DA COBERTURA:**
- RECOMPOSIÇÃO DO REBOCO, TRATAMENTO DAS TRINCAS E FISSURAS, E PINTURA DA PARTE INTERNA DAS PLATIBANDAS;
  - SUBSTITUIÇÃO DE TODAS AS TELHAS DE FIBROCEMENTO DOS TELHADOS, POR NOVAS COM PINTURA IMPERMEABILIZANTE REFLETIVA, INCLUSIVE NOS RESERVATÓRIOS;
  - REVISÃO DOS RUFOS E ALGODROSAS - CONSERVAR PEÇAS COM DEFORMAÇÕES, REFAZER A VEDAÇÃO NAS EMENDAS E FURAÇÕES PARA FIXAÇÃO DAS PEÇAS, E NOS ENCONTROS COM AS PAREDES;
  - REMOÇÃO DA PROTEÇÃO MECÂNICA E IMPERMEABILIZAÇÃO EXISTENTES DAS CALHAS, E EXECUÇÃO DE NOVO SISTEMA DE IMPERMEABILIZAÇÃO COM MANTA ASFÁLTICA, CAMADA SEPARADORA E PROTEÇÃO MECÂNICA, VERIFICANDO O CAMBIO ADEQUADO ATÉ AS DESCIDAS PLUVIAIS - VER DETALHES 1 E 3;
  - IMPERMEABILIZAÇÃO DAS CALHAS DOS VOLUMES DOS RESERVATÓRIOS E DAS CLARABÓIAS COM MANTA ASFÁLTICA ALUMINIZADA AMM - VER DETALHES 1 E 2;
  - EXECUÇÃO DE NOVOS RUFOS E CALHAS METÁLICAS, NOS VOLUMES DOS RESERVATÓRIOS, E CLARABÓIAS;
  - EXECUÇÃO DE NOVO SISTEMA DE COBERTURA NAS SUAS CLARABÓIAS: TELHADO (ESTRUTURA EM MADEIRA + TELHADO) - TELHAS ONDULADAS DE FIBROCEMENTO ESP. 6mm - 1 + 10% COM PINTURA IMPERMEABILIZANTE REFLETIVA;
  - PREVER SUBSTITUIÇÃO DE 10% DA ESTRUTURA DO TELHADO PARA O CASO DE OUBREJA DURANTE A RETIRADA DAS TELHAS OU CASO TODAVIA ALGUMAS PEÇAS ESTIVEREM PRECISANDO POR REFORÇO;
  - CONSERVAR A ANVAÇÃO DO PRODUTO ANTICUPIM NA ESTRUTURA DO TELHADO EXISTENTE E NOVA;
- SERVIÇOS INTERIORS:**
- SUBSTITUIÇÃO DAS PLACAS DE FORRO MINERAL COM MANCHAS DE UMIDADE;
  - RECOMPOSIÇÃO DO REBOCO INTERNO E PINTURA DAS LAJES DAS CLARABÓIAS E SANITÁRIOS;
  - PINTURA DOS PLANOS DO SUBSÓLO - PREVER SUBSTITUIÇÃO DAS CANTONADAS DE PROTEÇÃO DOS PLANOS POR NOVAS;
  - PINTURA DAS PORTAS DO SUBSÓLO - TINTA ESMALTE ANTI-FERRUGEM - COR BRANCO GELCO - SUIVINE, (OU SIMILAR);
  - PINTURA DAS MARCAÇÕES DAS VAGAS DE GARAGEM;
- SERVIÇOS EXTERIORS:**
- LAVAR CALÇADA;
  - COMPLEMENTAR COM BRITA OS JARDINS EXISTENTES DO SUBSÓLO, ESPESURA DE 5CM;
  - PINTURA DOS MUIROS, INCLUSIVE AS FACES PARA OS LADOS DOS VANDUROS;
  - REVISÃO DAS ALGODROSAS DOS MUIROS;
  - PINTURA E PRINGADERA PRÉ-MOLDADA NAS VIGAS DE TRANSIÇÃO;
  - LIMPEZA E PINTURA DA BASE DOS MUIROS (TINTA ACRÍLICA COR BRANCO) E PINTURA DOS MASTROS (ESMALE ENTETICO ACETINADO COR BRANCO);
  - REVISÃO E LIMPEZA DAS LUMINÁRIAS;

**NOTAS:**

- TODAS AS MEDIDAS DEVERÃO SER CONFERIDAS NO LOCAL PELO CONSTRUTOR.

VERSÃO	DESCRIÇÃO	NOME	DATA
R02	AJUSTES DIVERSOS - CONFORME SOLICITAÇÕES DO TRT	Arq. Camilla E. Nunes	08/04/2022
R01	AJUSTES DIVERSOS - REFERENTES A COBERTURA	Arq. Camilla E. Nunes	23/03/2022
R00	EMISSÃO EXECUTIVO	Arq. Camilla E. Nunes	14/03/2022

**TRIBUNAL REGIONAL DO TRABALHO 12ª REGIÃO  
FÓRUM TRABALHISTA DE SÃO MIGUEL DO OESTE**  
RUA 21 DE ABRIL, 1930, CENTRO - SÃO MIGUEL DO OESTE/SC

PROF. PREDIÁRIO: TRIBUNAL REGIONAL DO TRABALHO 12ª REGIÃO - CNPJ: 02.482.055/0001-23

RESPONSÁVEL TÉCNICO: PROJETO EXECUTIVO: Eng. Responsável: BACGIO ARQUITETURA CONSULTORIA DE OBRAS LTDA

PROJ. EXECUTIVO: ARQUITETURA

Assinatura: **CORTES AA' E BB'**

Assinatura: **ARQ-07/09**

Arquivo: ARQ-04-08-TRT\_03\_2022\_SAO MIGUEL DO OESTE\_EXEC\_CORTES E FACHADAS\_R02.dwg



