

TRIBUNAL REGIONAL DO TRABALHO 12ª REGIÃO
SECRETARIA DE GESTÃO ESTRATÉGICA
SERVIÇO DE ESTATÍSTICA E PESQUISA

MEDIAÇÃO PRÉ-PROCESSUAL - jan a mai- 2022

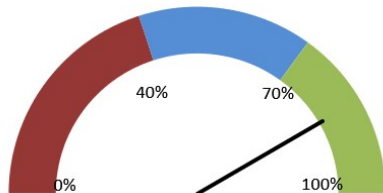

Índice de Conciliação Anual em Mediações
Pré-Processuais (2022):

83,3%

NÚMERO DO PROCESSO	DATA	SINDICATO REQUERENTE	SINDICATO/EMPRESA REQUERIDO(A)	CONCILIADO / NÃO CONCILIADO
0000026-71.2022.5.12.0000	31.01.2022	SIND DOS TRAB NAS IND DO VEST E ART DE COURO DE CACADOR	SIND.DAS IND.DE COURO CAL.VEST.E ART.DE COURO D.CACADOR	Conciliado
0000009-35.2022.5.12.0000	08.02.2022	SIND DOS EMP NO COM DERV PETR POST COMB REV DE GAS LIQ DE PETR GNV LJ CON POS COMB POST LAV LUB EMP ESP LUBR TR DE OLEO BORR E GN R SUL SC	SINDICATO COM VAREJ DERIV PETROLEO DO EST STA CATARINA	Conciliado
0000110-72.2022.5.12.0000	21.02.2022	FED VIG EMPR EMP SEG VIG PREST SER ASS CON TR VAL EST SC	SIND DAS EMPR DE ASSEIO CONS E SEV TERCER DO EST SC e outros (2)	Conciliado
0000124-56.2022.5.12.0000	18.04.2022	SINDICATO DOS TRABALHADORES.NAS EMPRESAS DE LIMPEZA,ASSEIO E CONSERVACAO DE RIO DO SUL E REGIAO DO ALTO VALE DO ITAJAI/SC - SINTACC	SIND DAS EMPR DE ASSEIO CONS E SEV TERCER DO EST SC	Não conciliado
0000139-25.2022.5.12.0000	18.04.2022	SINDICATO EMPREG ESTAB SERV DE SAUDE DE FLORIANOPOLIS	SIND ESTAB SERVICOS SAUDE REGIAO GRANDE FLORIANOPOLIS e outros (2)	Conciliado
0000543-76.2022.5.12.0000	18.04.2022	SIND DOS TR EM EMPR TELEC E OP MESAS TELEF NO EST DE SC	SEREDE - SERVICOS DE REDE S.A. e outros (3)	Conciliado
ÍNDICE DE CONCILIAÇÃO ANUAL				83,3%

Fonte: Coordenação do Tribunal Pleno e Seções Especializadas 1 e 2 (COPE)

Publicado em: 15 de junho de 2022