

PLANILHA DE ÁREAS CONSTRUÍDAS

Térreo	353,89 m ²
Reservatório	19,03 m ²
Depósito de Lixo	5,19 m ²
ÁREA TOTAL	378,11 m²

VAGAS ESTACIONAMENTO

VAGAS PÚBLICO - TOTAL DE 08 VAGAS
SENDO 2 VAGAS PNE, 1 VAGA IDOSO, 1 VAGA OAB

VAGAS FUNCIONÁRIOS - TOTAL DE 10 VAGAS
SENDO 1 VAGA PNE

TOTAL GERAL DE 18 VAGAS

LEGENDA:

- PISO PODOTÁTIL DE BORRACHA, ESP. 5MM, COR PRETO OU COLORIDO, ASSENTANDO COM COLA
- PISO INTERTRAVADO EM CONCRETO
- GRAMA

QUANTITATIVO

PISO INTERTRAVADO EM CONCRETO (PASSOÍLIO PÚBLICO) = 227,56 m²

LOCALIZAÇÃO
1 : 125

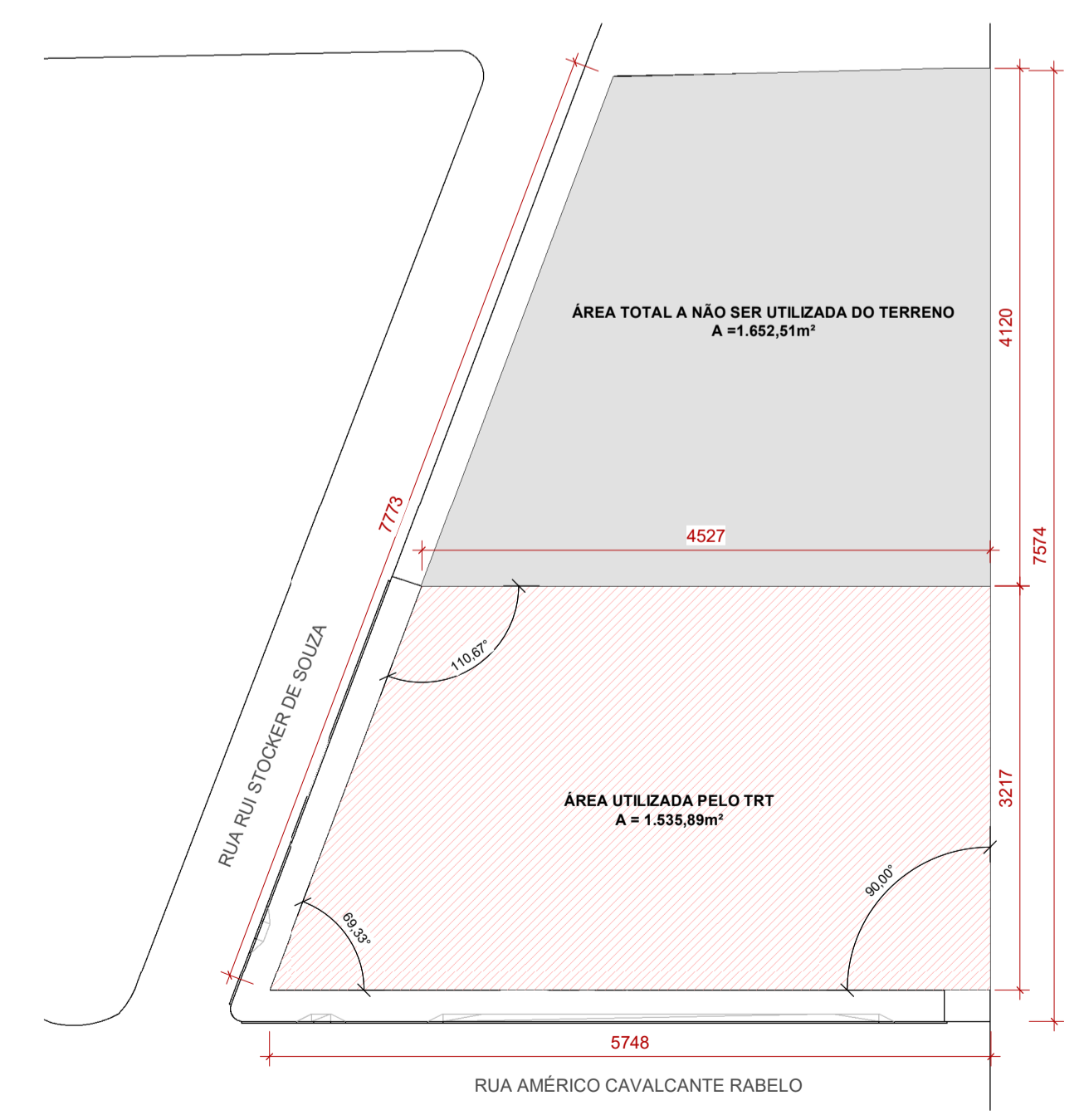

ÁREA TOTAL DO TERRENO | A = 3.188,40 m²
ÁREA TOTAL UTILIZADA DO TERRENO | A = 1.635,89 m²
ÁREA TOTAL NÃO UTILIZADA DO TERRENO | A = 1.652,51 m²

SITUAÇÃO
1 : 500

RUA AMÉRICO CAVALCANTE RABELO

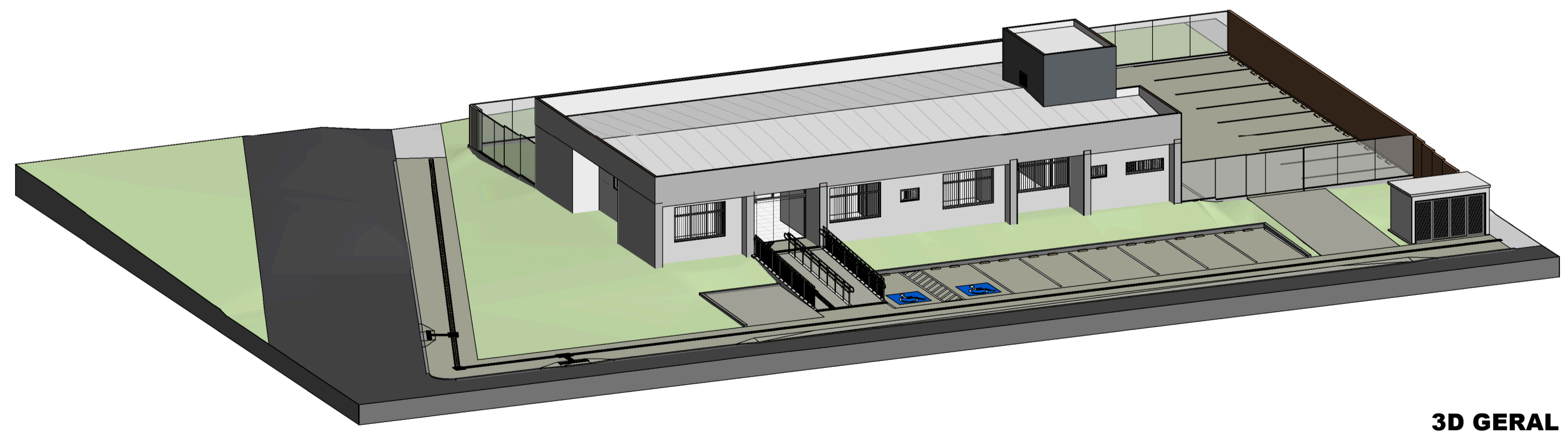

3D GERAL

OBS.: CONFERIR TODAS AS MEDIDAS NO LOCAL

VERSÃO	DESCRIÇÃO	RESPONSÁVEL	DATA

TRIBUNAL REGIONAL DO TRABALHO 12ª REGIÃO - OBRA : IMPLANTAÇÃO VARA DO TRABALHO ARARANGUÁ
RUA AMÉRICO CAVALCANTE RABELO, S/N - MATO ALTO, ARARANGUÁ-SC

BAGGIO ARQUITETURA CONSULTORIA S.LTD.A
Rua Zamehof, 71 - Porto Alegre / RS - Fone/Fax: (51) 3337-0014
Equipe Projeto: Arq. Carolina Pereira Baggio CAU A78438-9

PROPRIETÁRIO: TRIBUNAL REGIONAL DO TRABALHO 12ª REGIÃO - ARARANGUÁ
COORDENAÇÃO: Eng. Dagmara Rocha
MODELADOR: Arq. Pedro Marcos
ESCALA: Como indicado
PRANCHA: ARQ-01 / 21

EXECUTIVO
Disciplina: ARQUITETURA Assunto: SITUAÇÃO E LOCALIZAÇÃO

LEGENDA:

	PISO PODOTÁTIL DE BORRACHA, ESP. 5MM, COR PRETO OU COLORIDO, ASSENTANDO COM COLA
	PISO INTERTRAVADO EM CONCRETO
	GRAMA

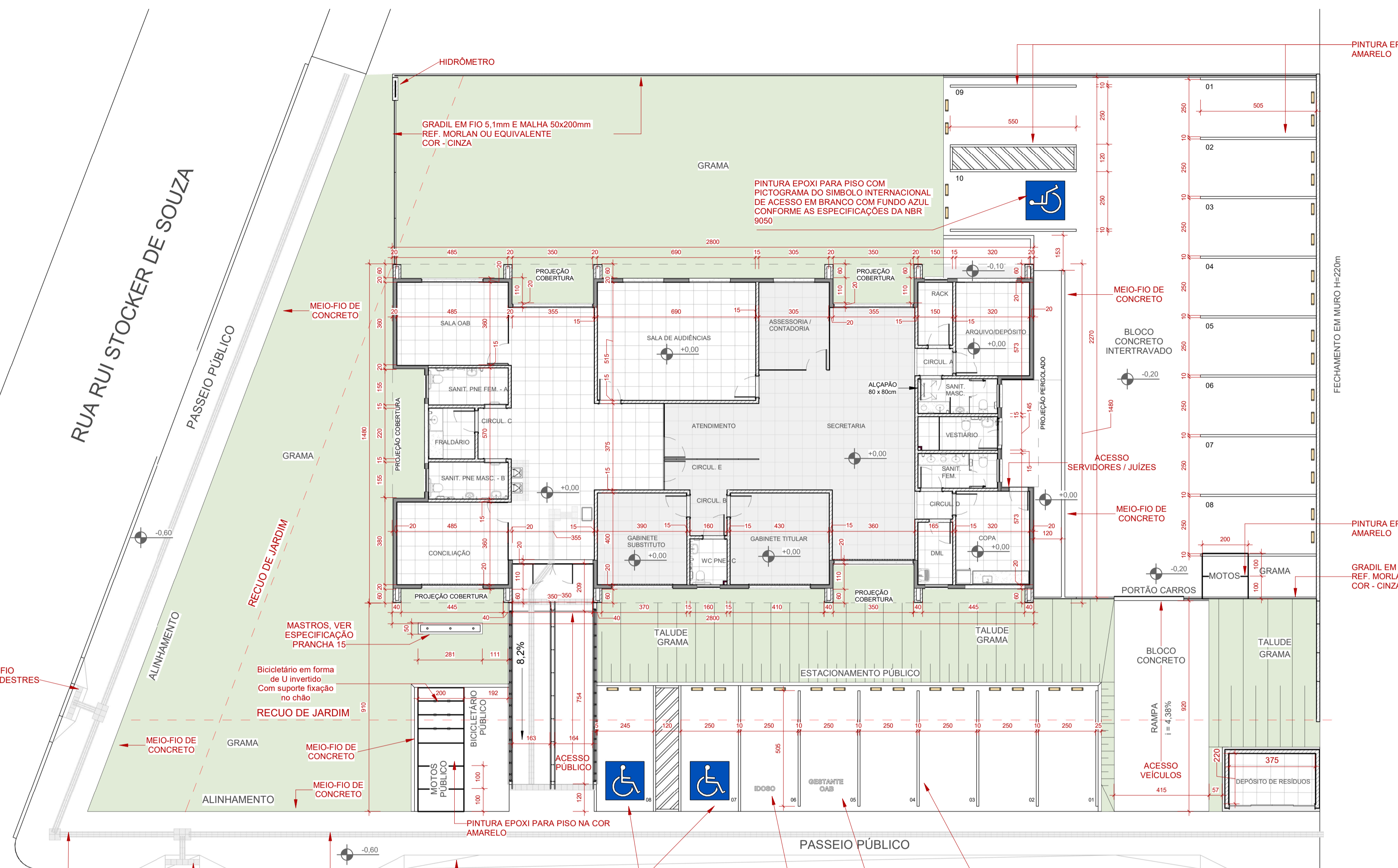

HIDRÔMETRO
 GRADIL EM FIO 5,1mm E MALHA 50x200mm - REF. MORLAN OU EQUIVALENTE COR - CINZA
 PINTURA EPOXI PARA PISO COM PICTOGRAMA DO SIMBOLO INTERNACIONAL DE ACESSO EM BRANCO COM FUNDO AZUL CONFORME AS ESPECIFICAÇÕES DA NBR 9050
 PINTURA EPOXI PARA PISO NA COR AMARELO
 MEIO-FIO DE CONCRETO
 SALA OAB
 SALA DE AUDIÊNCIAS
 ASSESSORIA / CONTADORIA
 SECRETARIA
 ATENDIMENTO
 GABINETE TITULAR
 GABINETE SUBSTITUTO
 WC PNE
 VESTIBULAR
 SANIT. PNE FEM - A
 SANIT. PNE MASC - B
 FRALDÁRIO
 CIRCUL. C
 CIRCUL. E
 CIRCUL. D
 CIRCUL. A
 CIRCUL. B
 ALÇAPÃO 80 x 80cm
 RACK
 ARQUIVO/DEPÓSITO
 BLOCO CONCRETO INTERTRAVADO
 ACESSO SERVIDORES / JUIZES
 MEIO-FIO DE CONCRETO
 PORTÃO CARROS
 MOTOS
 GRAMA
 TALUDE GRAMA
 ESTACIONAMENTO PÚBLICO
 RAIPA I = 4,38%
 ACESSO VEÍCULOS
 DEPOSITO DE RESÍDUOS
 PASEIO PÚBLICO
 PINTURA EPOXI PARA PISO NA COR AMARELO
 IDENTIFICAÇÃO DE VAGA DE IDOSO: TINTA EPOXI PARA PISOS NA COR BRANCO.
 IDENTIFICAÇÃO DE VAGA DE GESTANTE: TINTA EPOXI PARA PISOS NA COR BRANCO.
 PINTURA EPOXI PARA PISO NA COR AMARELO
 REBAIXO MEIO-FIO ACESSO DE PEDESTRES
 MASTROS, VER ESPECIFICAÇÃO PRANCHA 15
 RECULO DE JARDIM
 BICICLETÁRIO PÚBLICO
 ACESSO PÚBLICO
 PINTURA EPOXI PARA PISO NA COR AMARELO
 PISO TÁTIL EXTERNO ALERTA EM CONCRETO 25X25 CM, COR AMARELO
 REBAIXO MEIO-FIO ACESSO DE PEDESTRES
 PISO TÁTIL EXTERNO DIRECIONAL EM CONCRETO 25X25 CM, COR AMARELO
 REBAIXO MEIO-FIO ACESSO DE VEÍCULOS
 PINTURA EPOXI PARA PISO NA COR AMARELO

RUA AMÉRICO CAVALCANTE RABELO

IMPLANTAÇÃO

1 : 125

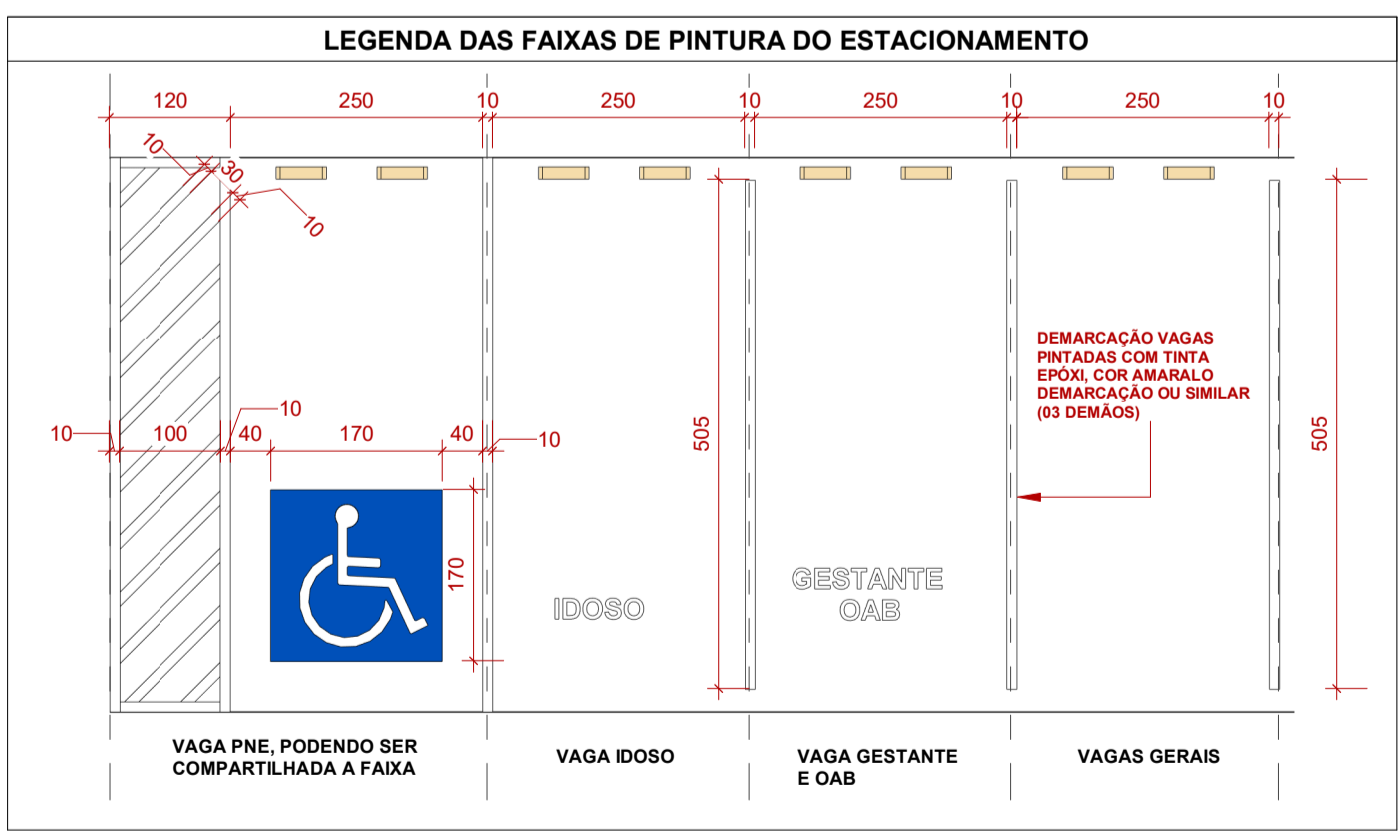

VAGAS ESTACIONAMENTO
VAGAS PÚBLICO - TOTAL DE 08 VAGAS
 SENDO 2 VAGAS PNE, 1 VAGA IDOSO, 1 VAGA OAB
VAGAS FUNCIONÁRIOS - TOTAL DE 10 VAGAS
 SENDO 1 VAGA PNE
TOTAL GERAL DE 18 VAGAS

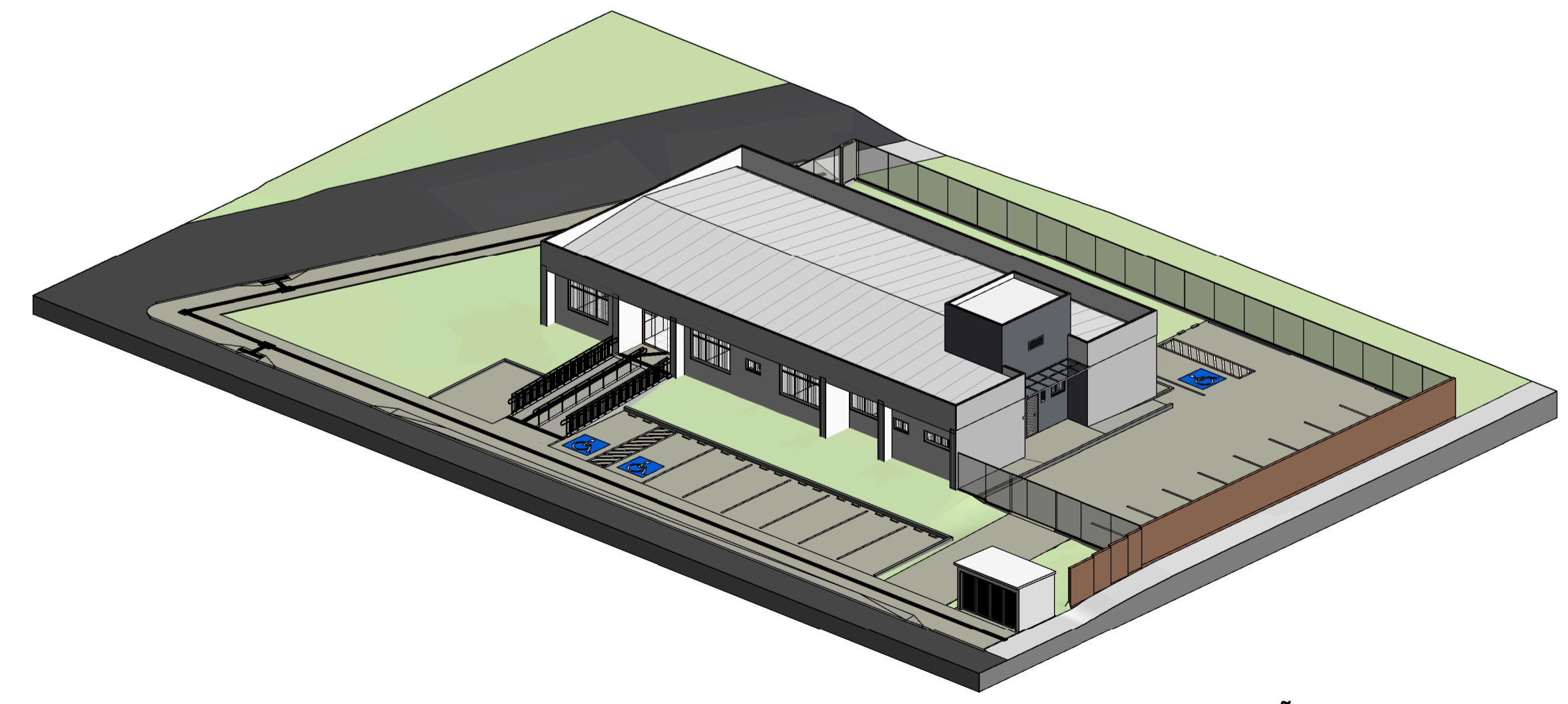

3D IMPLANTAÇÃO

OBS.: CONFERIR TODAS AS MEDIDAS NO LOCAL

VERSÃO	DESCRIÇÃO	RESPONSÁVEL	DATA

TRIBUNAL REGIONAL DO TRABALHO 12ª REGIÃO - OBRA : IMPLANTAÇÃO VARA DO TRABALHO ARARANGUÁ

○ RUA AMÉRICO CAVALCANTE RABELO, S/N - MATO ALTO, ARARANGUÁ-SC

PROPRETÁRIO: TRIBUNAL REGIONAL DO TRABALHO 12ª REGIÃO - ARARANGUÁ

COORDENAÇÃO: Eng. Dagmara Rocha

MODELADOR: Arq. Pedro Marcos

ESCALA: Como indicado

PRANCHA: ARQ-02 /21

EXECUTIVO: Arq. Carolina Pereira Baggo CAU A78438-9

Assunto: **IMPLANTAÇÃO**

Disciplina: ARQUITETURA

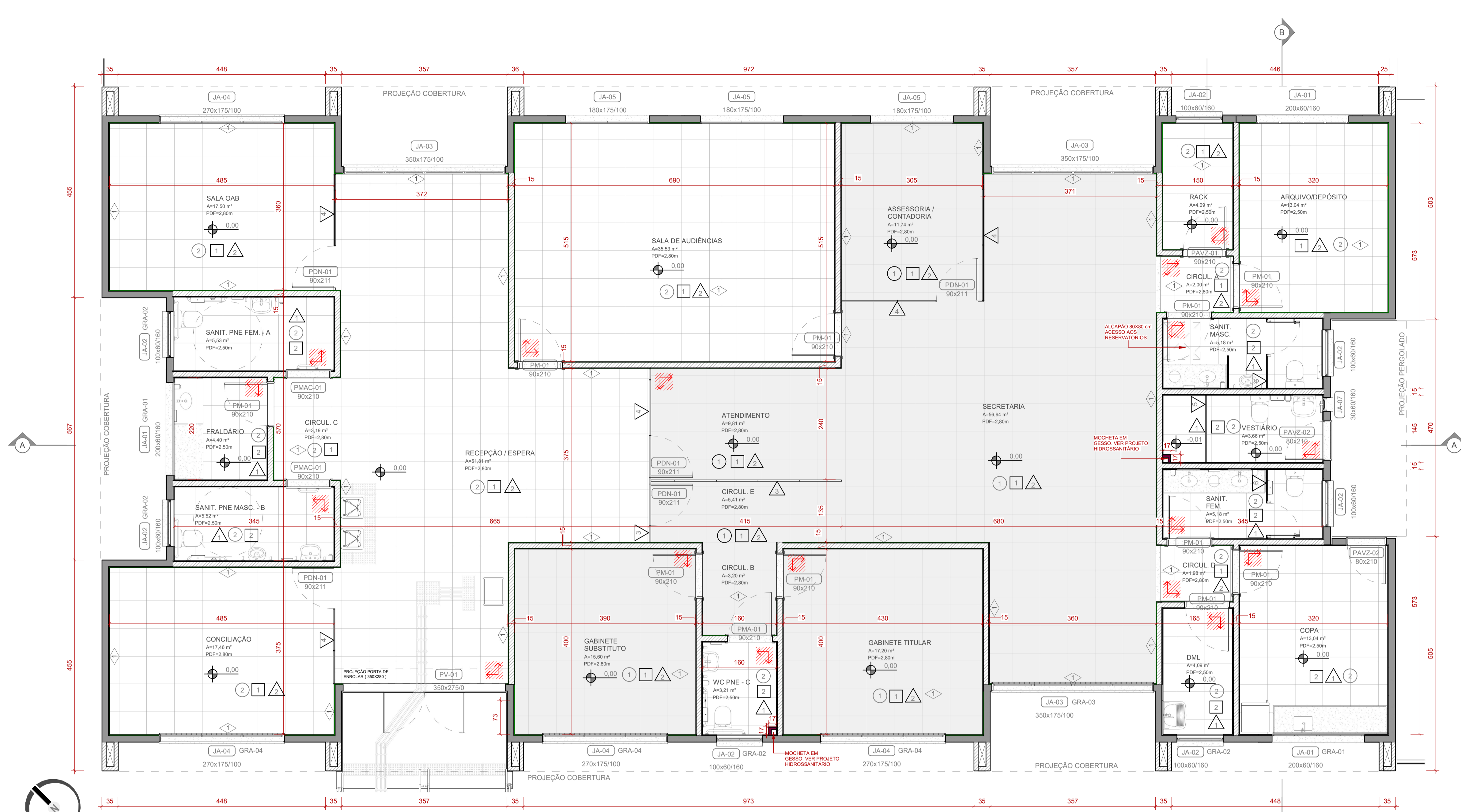

LEGENDA:

	ALVENARIA DE VEDAÇÃO DE BLOCOS CERÂMICOS FURADOS NA HORIZONTAL DE 14X9X19CM (ESPESURA 14CM, BLOCO DEITADO)		ALVENARIA DE VEDAÇÃO DE BLOCOS CERÂMICOS FURADOS NA HORIZONTAL DE 11,5X19X19CM (ESPESURA 11,5CM)
	INDICAÇÃO DE PISO / SOLEIRA		INDICAÇÃO DE PAREDES
	INDICAÇÃO DE RODAPÉ		INDICAÇÃO DE TETO

PISOS

- PISO VINÍLICO 60X60 CM, CAPA DE USO 0,5 MM, REF. TARKETT BEIGE PORCELAIN
- PISO PORCELANATO 60X60 CM, COR CIMENTO CINZA, REF. PORTOBELLO LINHA ESSENCIAL
- PISO EXTERNO INTERTRAVADO DE CONCRETO

TETO

- FORRO FIBROMINERAL, MODULAÇÃO 625X625 CM, PLACA REMOVÍVEL, COR BRANCO - h=2,80 m
- FORRO DE PVC EM RÉGUAS (PERFIS), NA COR BRANCO - h=2,50 m
- LAJE EM CONCRETO, PINTURA ACRÍLICA FOSCA COR BRANCA LINHA PREMIUM SHERWIN-WILLIAMS OU SIMILAR - h=7,65 m

REVESTIMENTOS | DIVISÓRIAS

- CERÂMICA 30X40 CM, MODELO FORMA SLIM BRNACO ACETINADO, REF. ELIANE - h=2,50 m
- REBOCO INTERNO ESPESURA 1,5mm + PINTURA ACRÍLICA FOSCA COR PALHA (COD 15) LINHA PREMIUM SHERWIN-WILLIAMS OU SIMILAR
- DIVISÓRIA SIMPLES, EM PAINEL MSO/COMEIA E=35MM EUCATEX UV COR BRANCO MAX E PERFIS DE AÇO SIMPLES EM AÇO GALVANIZADO COR BRANCO NEVE, REF. DIVILUX DA EUCATEX - h= 2,80 m
- DIVISÓRIA SIMPLES, EM PAINEL MSO/COMEIA E=35MM EUCATEX UV COR BRANCO MAX COM VIDRO COMUM 4mm E PERFIS DE AÇO SIMPLES EM AÇO GALVANIZADO COR BRANCO NEVE, REF. DIVILUX DA EUCATEX - h=2,80 m
- BOX EM VIDRO TEMPERADO 10mm INCOLOR, PERFIS DE ALUMÍNIO NA COR BRANCO E PORTA DE CORRER
- DIVISÓRIA EM GRANITO INTERNA , PARA USO INTERNO, E,2cm, CINZA CORUMBÁ

RODAPÉ

- RODAPÉ POLIESTILENO RECICLADO, H: 7cm, MODELO RP/BR, SANTA LUIZA OU EQUIVALENTE

PLANTA BAIXA - TÉRREO
1 : 50

PLANILHA DE ÁREAS

AMBIENTE	ÁREA
SALA OAB	17,50 m²
SANIT. PNE FEM. - A	5,53 m²
FRALDÁRIO	4,40 m²
SANIT. PNE MASC. - B	5,52 m²
GABINETE SUBSTITUTO	15,60 m²
GABINETE TITULAR	17,20 m²
WC PNE - C	3,21 m²
SALA DE AUDIÊNCIAS	35,53 m²
ASSESSORIA/CONTADORIA	11,74 m²
RACK	4,09 m²
SANIT. MASC.	5,18 m²
VESTIÁRIO	3,66 m²
SANIT. FEM.	5,18 m²
CIRCUL. A	2,00 m²
CIRCUL. B	3,20 m²
ATENDIMENTO	9,81 m²
CIRCUL. E	5,41 m²
CIRCUL. C	3,19 m²
RESERVATÓRIOS	17,39 m²
CIRCUL. D	1,98 m²
DML	4,09 m²
CONCILIAÇÃO	17,46 m²
ARQUIVO/DEPÓSITO	13,04 m²
COPA	13,04 m²
SECRETARIA	56,94 m²
RECEPÇÃO / ESPERA	51,81 m²
Total geral	333,69 m²

PORTAS

MODELO	LARGURA (cm)	ALTURA (cm)	DESCRIÇÃO	QUANT. (un)
PAVZ-01	90	210	PORTA VENEZIANADA DE ABRIR EM ALUMÍNIO ANODIZADO PRETO, UMA FOLHA, MEDINDO 90X210	1
PAVZ-02	80	210	PORTA VENEZIANADA DE ABRIR EM ALUMÍNIO ANODIZADO PRETO, UMA FOLHA, MEDINDO 80X210	2
PAVZ-03	370	210	PORTA VENEZIANADA EM ALUMÍNIO ANODIZADO PRETO 04 FOLHA DE CORRER 370X210cm	1
PDN-01	90	211	PORTA LAMINADA NAVAL DE ABRIR, COR BRANCA, UMA FOLHA, MEDINDO 90X210	5
PM-01	90	210	PORTA DE MADEIRA DE ABRIR, COR BRANCA, UMA FOLHA, MEDINDO 90X210	10
PMA-01	90	210	PORTA DE MADEIRA DE ABRIR, COR BRANCA, UMA FOLHA, MEDINDO 90X210	1
PMAC-01	90	210	PORTA DE MADEIRA DE CORRER PNE, UMA FOLHA COM BARRA DE APOIO 40CM	2
PTS-01	70	180	PORTA SANITÁRIO DE ABRIR, UMA FOLHA	2
Total geral				24

JANELAS

MODELO	LARGURA (cm)	ALTURA (cm)	PEITORIL (cm)	Descrição	QUANT. (un)
JA-01	200	60	160	JANELA MAXIM-AR DE ALUMÍNIO ANODIZADO NA COR PRETA, 04 FOLHAS, VIDRO COMUM 6MM, MEDINDO 200X60/160	3
JA-02	100	60	160	JANELA MAXIM-AR DE ALUMÍNIO ANODIZADO NA COR PRETA, 2 FOLHAS, VIDRO BOREAL 4MM, MEDINDO 100X60/160	7
JA-03	350	175	100	JANELA MAXIM-AR DE ALUMÍNIO ANODIZADO NA COR PRETA, 04 FOLHAS COM BANDEIRA FIXA, VIDRO COMUM 6 MM, MEDINDO 350X175/100	3
JA-04	270	175	100	JANELA MAXIM-AR DE ALUMÍNIO ANODIZADO NA COR PRETA, 03 FOLHAS COM BANDEIRA FIXA, VIDRO COMUM 6 MM, MEDINDO 270X175/100	4
JA-05	180	175	100	JANELA MAXIM-AR DE ALUMÍNIO ANODIZADO NA COR PRETA, 02 FOLHAS COM BANDEIRA FIXA, VIDRO COMUM 6 MM, MEDINDO 180X175/100	3
JA-07	30	60	160	JANELA MAXIM-AR DE ALUMÍNIO ANODIZADO NA COR PRETA, 01 FOLHAS, VIDRO BOREAL 4MM, MEDINDO 30X60/160	1
PAVZ-04	80	65	460	PORTINHOLA VENEZIANADA METÁLICA, GALVANIZADA A FOGO, 80X70cm	1
PV-01	350	275	0	PORTA DE ABRIR, EM VIDRO TEMPERADO DE SEGURANÇA 10MM, COM PERFIS METÁLICOS PRETO ANODIZADO, COM BANDEIRAS FIXAS, COM 4 MÓDULOS MEDINDO CADA UM 88X220, SENDO 2 FIXOS E 2 DE ABRIR, MEDINDO 350X275	1
Total geral					23

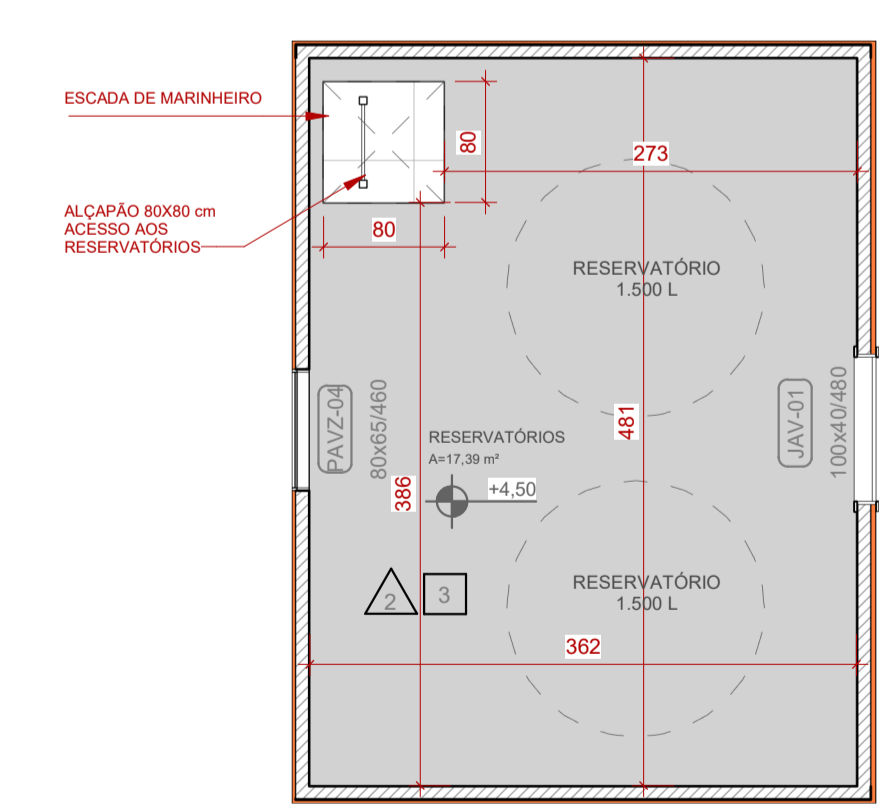

PLANTA BAIXA - RESERVATÓRIO
1 : 50

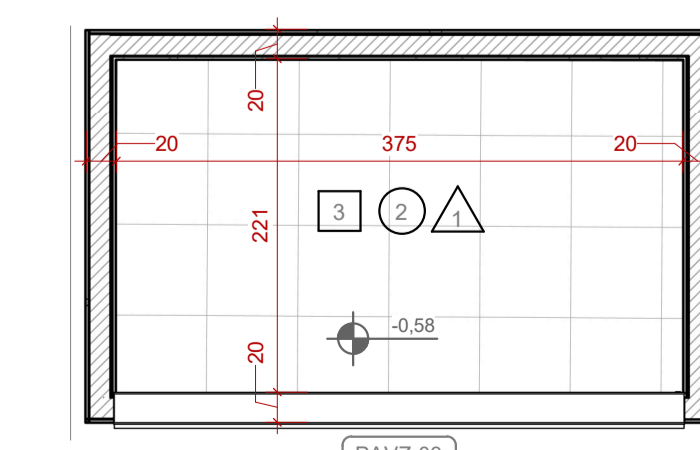

PLANTA BAIXA DEP. DE RESÍDUOS
1 : 50

OBS.: CONFERIR TODAS AS MEDIDAS NO LOCAL

VERSÃO	DESCRIÇÃO	RESPONSÁVEL	DATA

BAGGIO ARQUITETURA CONSULTORIA S.A. LTDA

Rua Zamehof, 71
Porto Alegre / RS
Fone/Fax: (51) 3337-0014
E-mail: Projeto

EXECUTIVO

Disciplina: ARQUITETURA Assunto: PLANTA BAIXA TÉRREO

TRIBUNAL REGIONAL DO TRABALHO 12ª REGIÃO - OBRA : IMPLANTAÇÃO VARA DO TRABALHO ARARANGUÁ

○ RUA AMÉRICO CAVALCANTE RABELO, S/N - MATO ALTO, ARARANGUÁ-SC

PROPRIETÁRIO:

COORDENAÇÃO: Eng. Dagmara Rocha

MODELADOR: Arq. Pedro Marcos

RESPONSÁVEL TÉCNICO: Arq. Carolina Pereira Baggio CAU A78438-9

ESCALA: Como indicado

FRANCHA: ARQ-03 / 21

PLANTA BAIXA TÉRREO

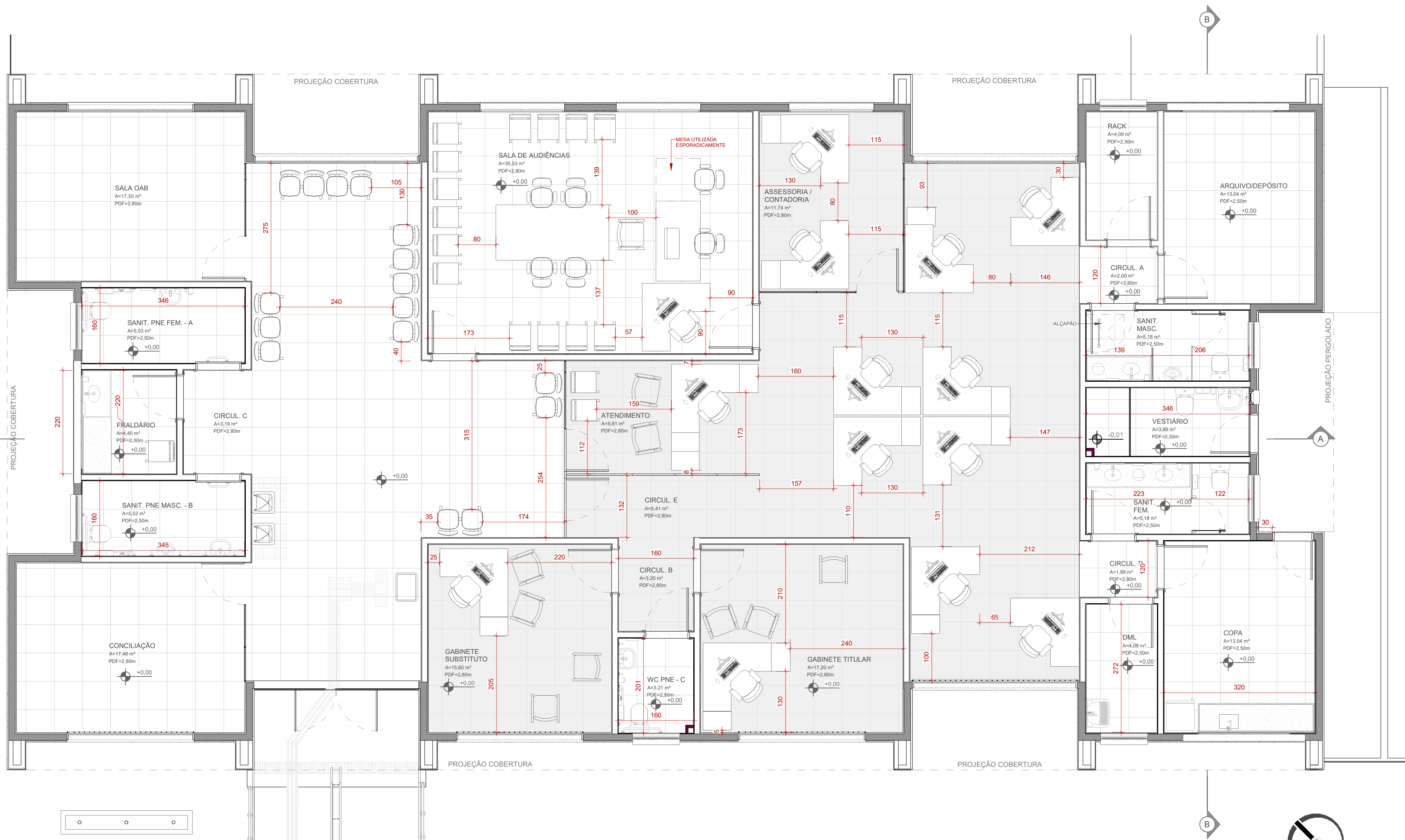

PLANILHA DE ÁREAS	
AMBIENTE	ÁREA
SALA OAB	17,50 m ²
SANIT. PNE FEM. - A	5,53 m ²
FRALDÁRIO	4,40 m ²
SANIT. PNE MASC. - B	5,52 m ²
GABINETE SUBSTITUTO	15,60 m ²
GABINETE TITULAR	17,20 m ²
WC PNE - C	3,21 m ²
SALA DE AUDIÊNCIAS	35,53 m ²
ASSESSORIA / CONTADORIA	11,74 m ²
RACK	4,09 m ²
SANIT. MASC.	5,18 m ²
VESTIÁRIO	3,66 m ²
SANIT. FEM.	5,18 m ²
CIRCUL. A	2,00 m ²
CIRCUL. B	3,20 m ²
ATENDIMENTO	9,81 m ²
CIRCUL. E	5,41 m ²
CIRCUL. C	3,19 m ²
RESERVATÓRIOS	17,39 m ²
CIRCUL. D	1,98 m ²
DML	4,09 m ²
CONCILIAÇÃO	17,46 m ²
ARQUIVO/DEPÓSITO	13,04 m ²
COPA	13,04 m ²
SECRETARIA	56,94 m ²
RECEPÇÃO / ESPERA	51,81 m ²
Total geral	333,69 m ²

PLANTA DE LAYOUT - TÉRREO
1 : 50

OBS.: CONFERIR TODAS AS MEDIDAS NO LOCAL

R00	Emissão inicial	Arq. Pedro Marcos	06/12/2022
VERSÃO	DESCRIÇÃO	RESPONSÁVEL	DATA

Rua Zamenhof, 71
Porto Alegre / RS
Fone/Fax: (51) 3337-0014
Etapa Projeto:

**TRIBUNAL REGIONAL DO TRABALHO 12ª REGIÃO - OBRA :
IMPLANTAÇÃO VARA DO TRABALHO ARARANGUÁ**

○ RUA AMÉRICO CAVALCANTE RABELO, S/N - MATO ALTO, ARARANGUÁ-SC

PROPRIETÁRIO:
TRIBUNAL REGIONAL DO TRABALHO 12ª REGIÃO - ARARANGUÁ

RESPONSÁVEL TÉCNICO:
Arq. Carolina Pereira Baggio CAU A78438-9

EXECUTIVO

COORDENAÇÃO:
Eng. Dagmara Rocha

MODELADOR:
Arq. Pedro Marcos

ESCALA:
1 : 50

PRANCHA:
ARQ-04 / 21

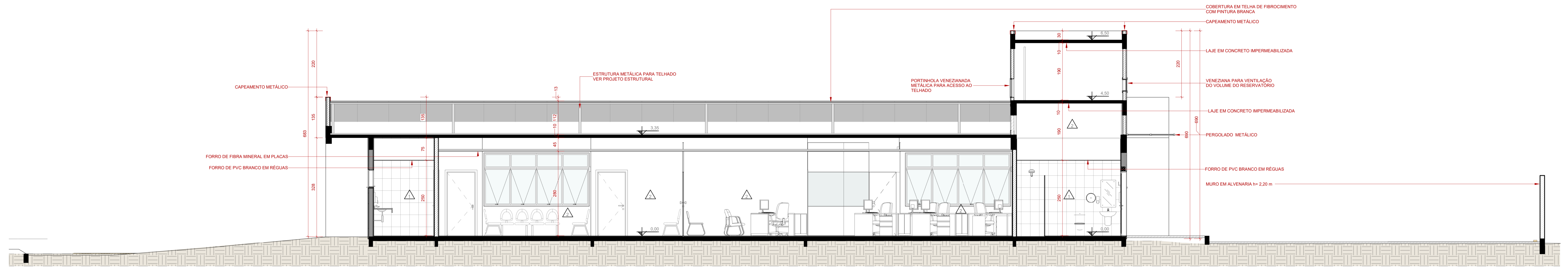

Corte AA
1: 50

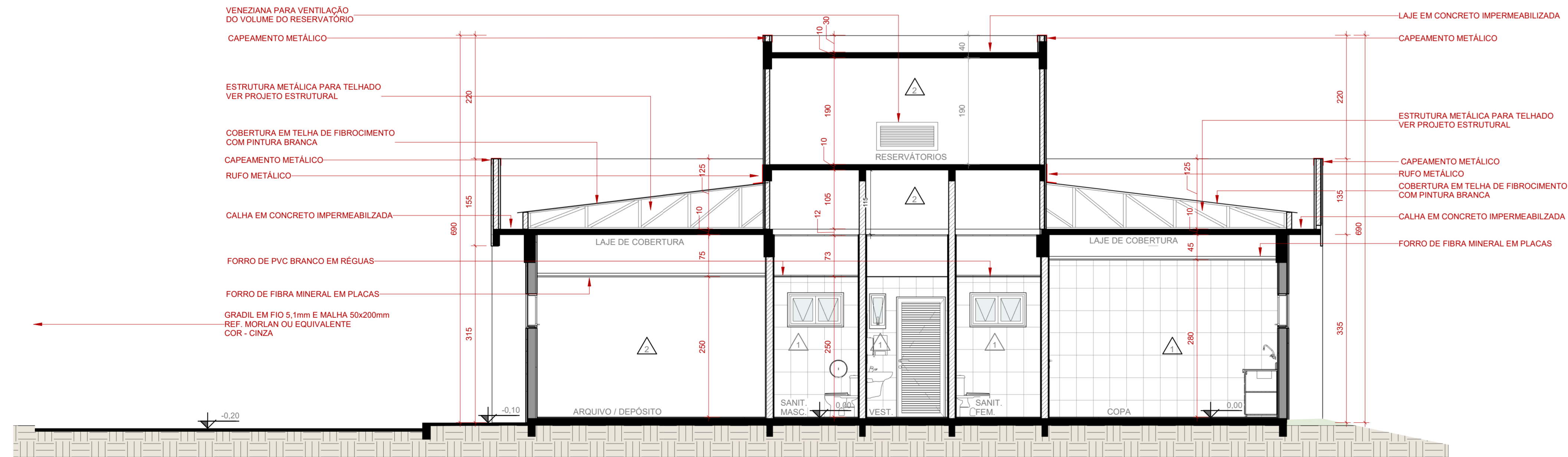

Corte BB
1: 50

OBS.: CONFERIR TODAS AS MEDIDAS NO LOCAL

VERSÃO	DESCRIÇÃO	RESPONSÁVEL	DATA

BAGGIO ARQUITETURA CONSULTORIA 55 LTDA
 Rua Zumbador, 11
 Porto Alegre / RS
 Fone/Fax: (51) 3337-0014
 E-mail: contato@baggioarquiteto.com.br

PROPRIETÁRIO:
 TRIBUNAL REGIONAL DO TRABALHO 12ª REGIÃO - ARARANGUÁ
 RUA AMÉRICO CAVALCANTE RABELO, S/N - MATO ALTO, ARARANGUÁ-SC

COORDENAÇÃO:
 Eng. Dagmara Rocha

MODELADOR:
 Arq. Pedro Marcos

RESPONSÁVEL TÉCNICO:
 Arq. Carolina Pereira Baggio CAU 478438-9

EXECUTIVO:
 Arq. Carolina Pereira Baggio CAU 478438-9

ASSUNTO:
 CORTES

PRANCHAS:
 ARQ-05 / 21

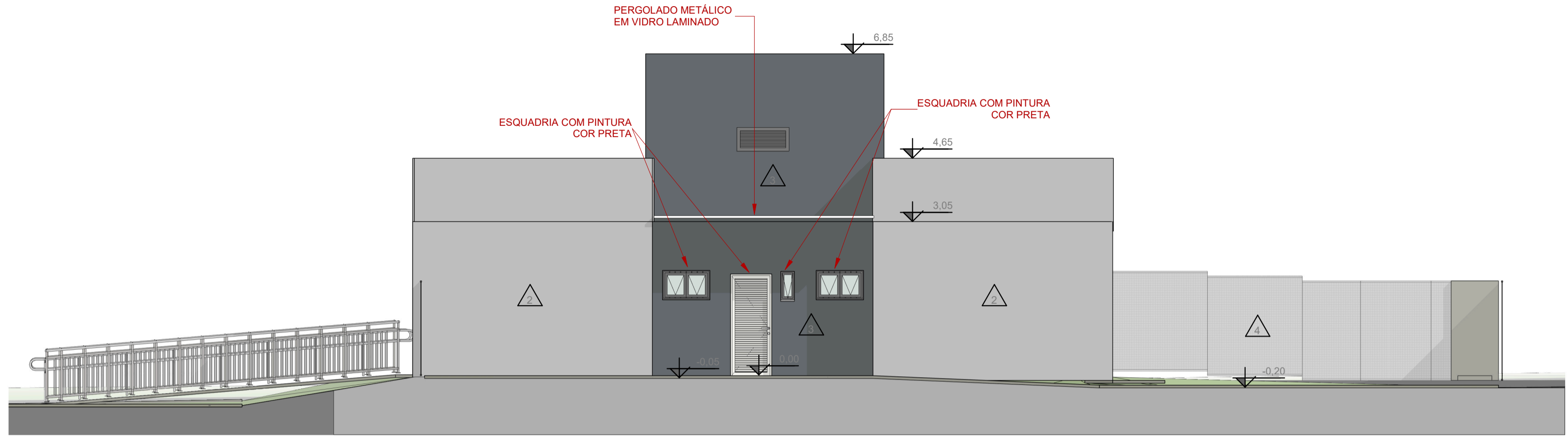

FACHADA LATERAL DIREITA
1 : 75

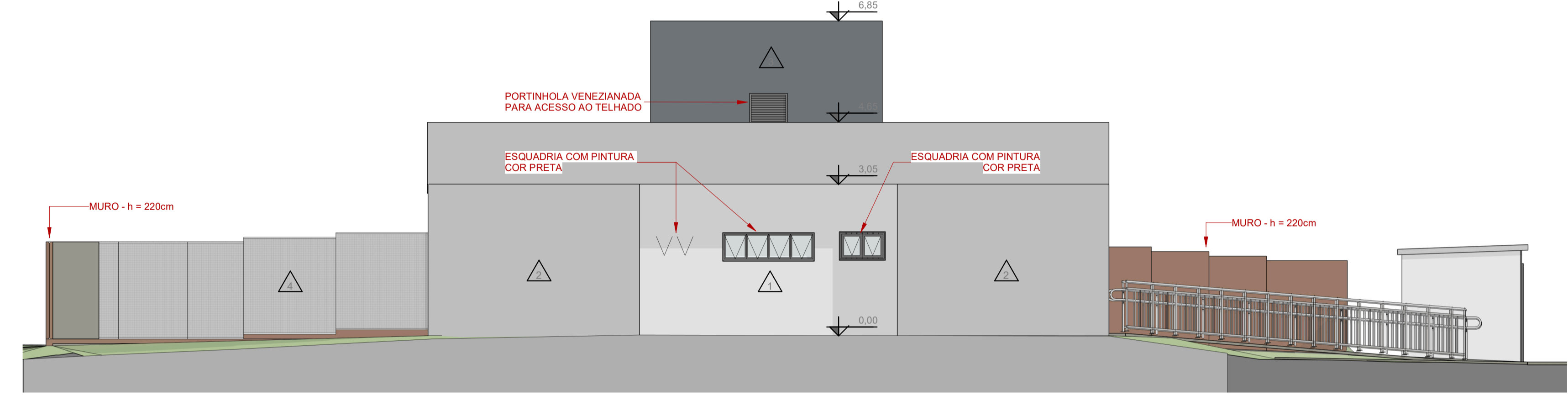

FACHADA LATERAL ESQUERDA
1 : 75

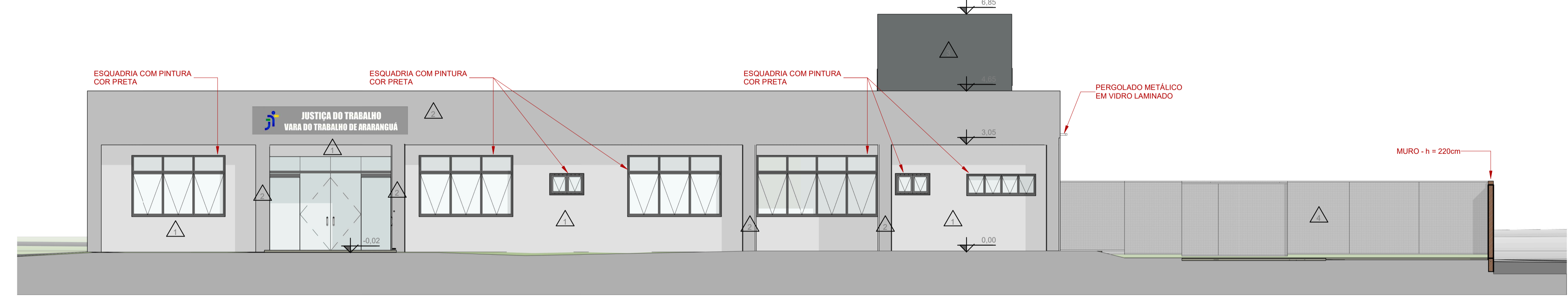

FACHADA FRONTAL
1 : 75

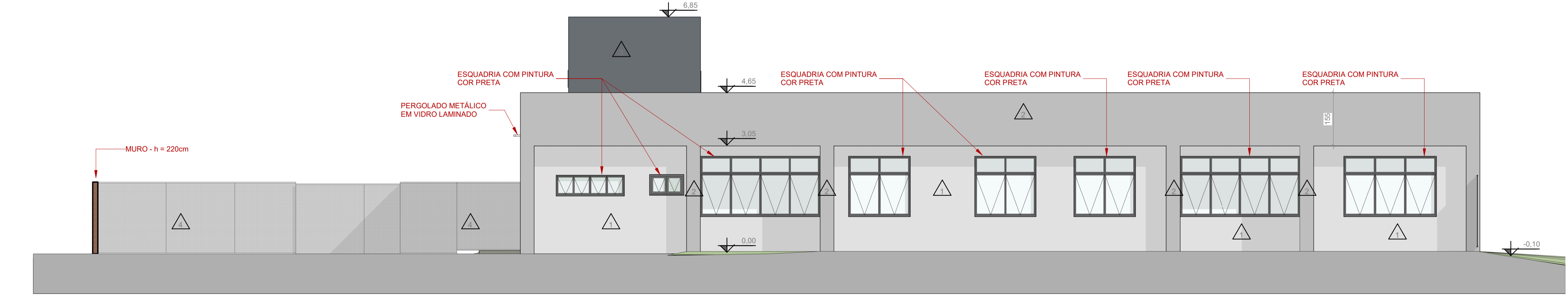

FACHADA FUNDOS
1 : 75



FACHADA PRINCIPAL

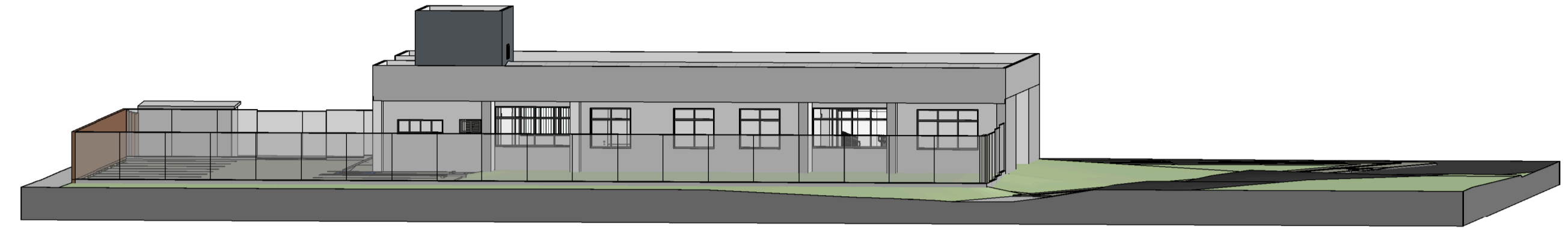

FACHADA POSTERIOR

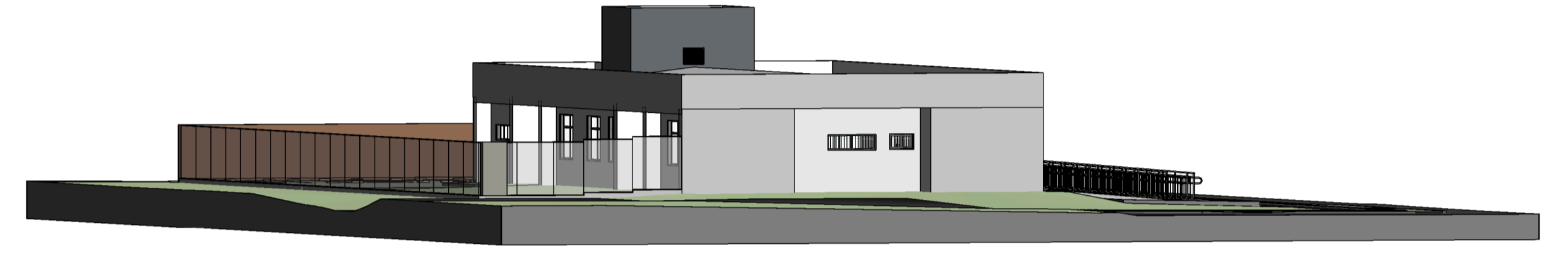

FACHADA LATERAL

REVESTIMENTOS	
1	REBOCO EXTERNO ESPESURA 2,5mm + TEXTURA + PINTURA ACRÍLICA CINZA MODERNO LINHA SHERIN WILLIAMS OU SIMILAR
2	REBOCO EXTERNO ESPESURA 2,5mm + TEXTURA + PINTURA ACRÍLICA ASTEROIDE LINHA SUVINIL OU SIMILAR
3	REBOCO EXTERNO ESPESURA 2,5mm + TEXTURA + PINTURA ACRÍLICA BARRA DE FERRO LINHA SUVINIL OU SIMILAR
4	GRADIL EM FIO 5,1mm E MALHA 50x200mm REF. MORLAN OU EQUIVALENTE COR - CINZA

OBS.: CONFERIR TODAS AS MEDIDAS NO LOCAL

VERSÃO	DESCRIÇÃO	RESPONSÁVEL	DATA

BAGGIO ARQUITETURA CONSULTORIA SA LTDA

Rua Zamboni, 71
Porto Alegre / RS
Fone/Fax: (51) 3337-0014
E-mail: Projeto

EXECUTIVO

Disciplina: ARQUITETURA Assunto: FACHADAS

TRIBUNAL REGIONAL DO TRABALHO 12ª REGIÃO - OBRA : IMPLANTAÇÃO VARA DO TRABALHO ARARANGUÁ

○ RUA AMÉRICO CAVALCANTE RABELO, S/N - MATO ALTO, ARARANGUÁ-SC

PROPRETÁRIO: TRIBUNAL REGIONAL DO TRABALHO 12ª REGIÃO - ARARANGUÁ

COORDENAÇÃO: Eng. Dagmara Rocha

MODELADOR: Arq. Pedro Marcos

RESPONSÁVEL TÉCNICO: Arq. Carolina Pereira Baggio CAU A78438-9

ESCALA: 1 : 75

FRANCHA: ARQ-06 /21

FACHADAS