

**Pesquisa patrimonial:
Ampliação do quadro
societário e outros dados
pessoais**

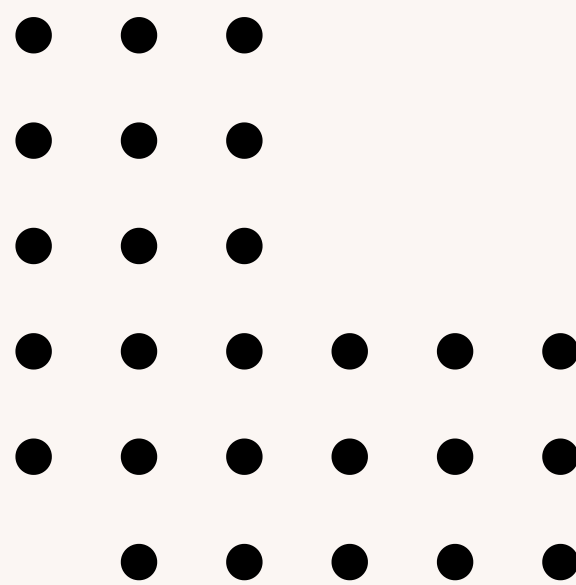

Roberta Colares

Setembro/2023

CONVÊNIOS JUDICIÁRIOS NA PESQUISA PATRIMONIAL

CRONOGRAMA DE AULAS

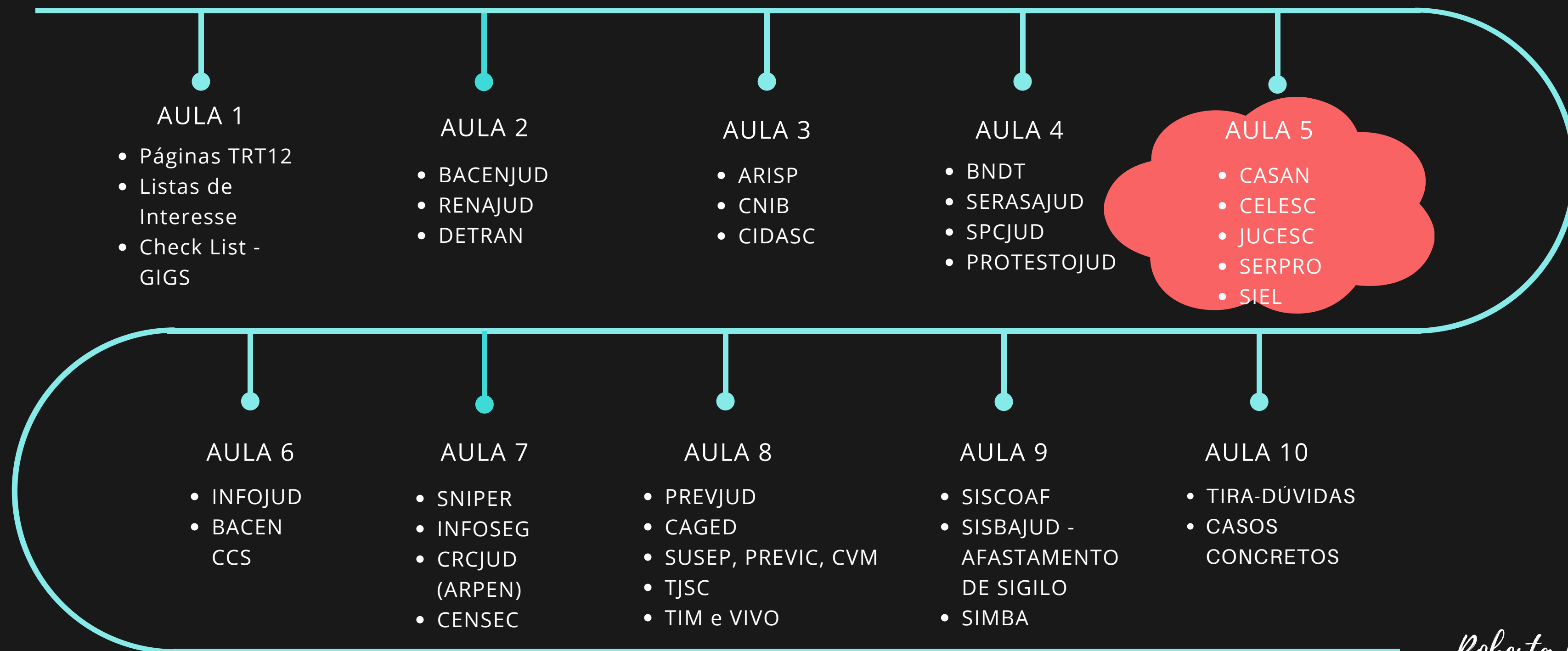

Roberta Colares

Setembro/2023

Sumário

Tópicos abordados



- Apresentação
- CASAN
- CELESC
- SIEL
- Estratégia na Execução -
jurisprudências
- Início da Investigação Patrimonial
Intermediária
- JUCESC / JUCEPAR / JUCIRS / JUCESP
- SERPRO

Roberta Colares

Setembro/2023

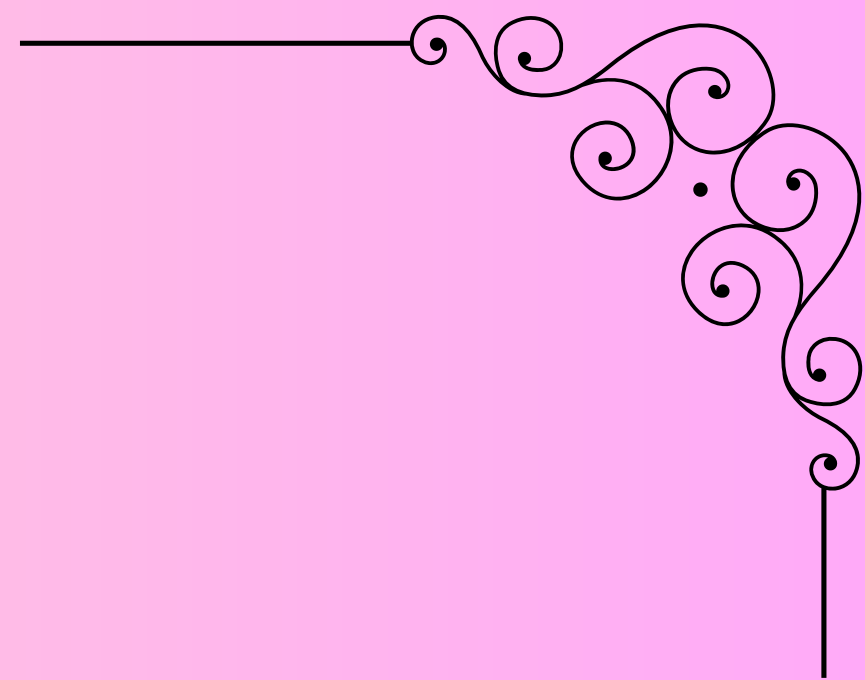

CASAN

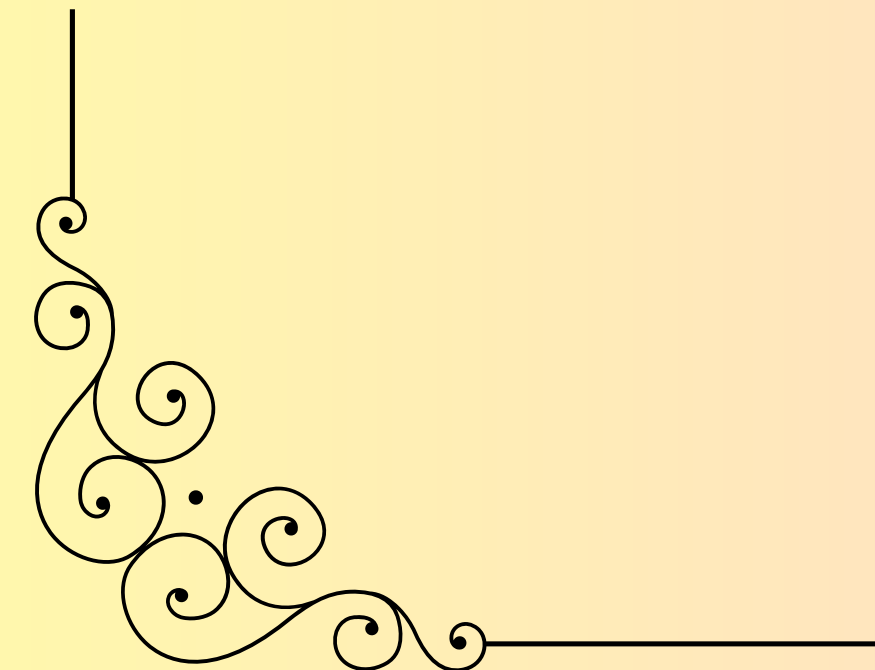

Roberta Colares

Setembro/2023

Acesso por “webservice” - Intranet do TRT12

TRTsc casan-ws

MENU

Q Consulta de Endereços

Serviço de Consulta de Endereços CASAN

Consultar

Digite um CPF ou CNPJ

000181 Consultar

Nome	Logradouro	Número	CEP	Município	Telefone	Email
COND RESIDENCIAL	R. ESTEVES JÚNIOR		88015130	FLORIANÓPOLIS	4832	@gmail.com
COND RESIDENCIAL	R. ESTEVES JÚNIOR		88015130	FLORIANÓPOLIS	4832	@gmail.com

Informações sendo implantadas pela SETIC

- Usuário/Proprietário;
- Endereço;
- Leituras atual/anterior;
- Consumo dos últimos 6 meses;
- Data de vencimento;
- Valor e data de pagamento;
- Volume médio dos últimos 6 meses;
- Volume médio diário.
- Etc.



Consultar

Digite um CPF ou CNPJ

68 Consultar

Nome	Logradouro	Número	CEP	Município	Telefone	Email
RENATO	TRAV.			FLORIANÓPOLIS	483	@hotmail.com

- Bem de família
- Telefone
- Email

SAMAE

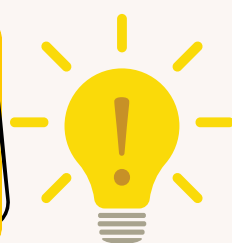

Roberta Colares

Setembro/2023

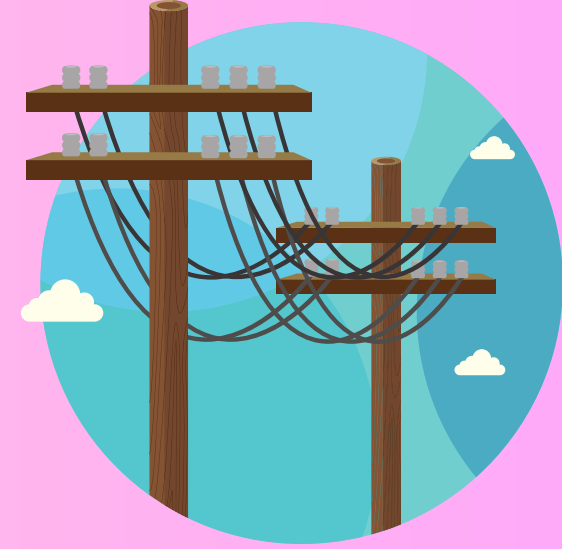

CELESC



Celesc
Distribuição S.A.

Roberta Colares

Setembro/2023

Acesso por email e senha

Consulta-Celesc

Bem-vindo, Roberta

MENU

Consultas

Consumidores

Nome CPF/CNPJ Logradouro Nº Bairro Medidor

Pesquisar

Nome	CPF/CNPJ	Logradouro	Complemento	Nº	Bairro	Cidade	Ver
ANDERSON	81	R ESTEVES JUNIOR			FLORIANOPOLIS-CENTRO	FLORIANOPOLIS	

Consumos



Data Referência	Consumo Geral
1 de Agosto de 2023	344
1 de Julho de 2023	377
1 de Junho de 2023	427
1 de Maio de 2023	528
1 de Abril de 2023	644
1 de Março de 2023	586
1 de Fevereiro de 2023	504
1 de Janeiro de 2023	612
1 de Dezembro de 2022	513

Detalhe Consumidor

Voltar

	Nome	CPF/CNPJ	Data Nascimento	Logradouro	Complemento
	ANDERSON			R ESTEVES JUNIOR	
			Nº	Bairro	
				FLORIANOPOLIS-CENTRO	
	Cidade	Medidor	Nome da Mãe	Email	Telefone
	FLORIANOPOLIS	317	DE JESUS	@GMAIL.COM;	@GMAIL.COM



Roberta Colares

Setembro/2023



SIEL

Sistema de Informações Eleitorais

<https://siel.tse.jus.br/session/new>



Roberta Colares

Setembro/2023

- **Necessário aplicativo de autenticação em dois fatores.
Ex: Google Authenticator**

AUTENTICAÇÃO

EMAIL

SENHA

CÓDIGO DO APLICATIVO (TOKEN 2FA) O que é 2FA?

ENTRAR

[Esqueceu a senha?](#)

Este sistema destina-se exclusivamente a autoridades judiciárias, representantes do Ministério Público, Delegados e Delegadas de Polícia e Defensoras e Defensores Públicos, de acordo com a Resolução TSE n.º 23.656/2021 e o Provimento CGE n.º 6/ 2022.

[Clique aqui para solicitar acesso ao SIEL.](#)

Número do Processo/Inquérito *
Número do processo/inquérito que originou a consulta

Identificador
Informe o CPF ou o Título Eleitoral

Nome
Informe nome ou parte do nome

Nome Exato Parcial do Nome

Data de Nascimento

Nome da Mãe
Informe nome ou parte do nome da Mãe

Naturalidade
UF ou Município de Naturalidade

Domicílio
UF ou Município de Domicílio

Pesquisar

Roberta Colares

Setembro/2023





Resultado

RESULTADO DA PESQUISA ← Voltar

PARÂMETROS INFORMADOS

Processo/Inquérito .5.12.0016

nome <Não Informado>

identificador 023.:

nome_mae <Não Informado>

data_nasc <Não Informado>

natural_uf <Não Informado>

natural_municipio <Não Informado>

domicilio_uf <Não Informado>

domicilio_municipio <Não Informado>

[Redefinir Pesquisa](#)

Realizada em: por

NOME	TÍTULO	CPF
SERGIO	04	023

[Pesquisar Detalhes](#)



PARÂMETROS UTILIZADOS

identificador 023

cd_status 1

nome SERGIO

data_nascimento 24/04/1973

mae

pai

endereco R PROFESSOR

numero

cep 81030240

complemento CASA

bairro FANNY

cidade CURITIBA

uf PR

telefone 41 99 1 989

sexo M

tipo_documento RG

num_documento 73

org_expedidor SESP PR

munic_nascimento OSASCO

uf_nascimento SP

cpf 023

titulo 046



Pesquisa de dados cadastrais: endereço, filiação, naturalidade, telefone, etc.

Roberta Colares

Setembro/2023

Estratégia na Execução



Realizar a pesquisa básica contra o devedor principal



Ampliar a cadeia de co-responsáveis (subsidiário, sócios ativos, retirantes, IDPJ direto e inverso, sucessão, etc)



Realizar a pesquisa básica novamente. Sendo negativa, avançar para pesquisa intermediária



Em caso de indícios de blindagem patrimonial, realizar a pesquisa avançada

CONSOLIDAÇÃO DAS LEIS DO TRABALHO

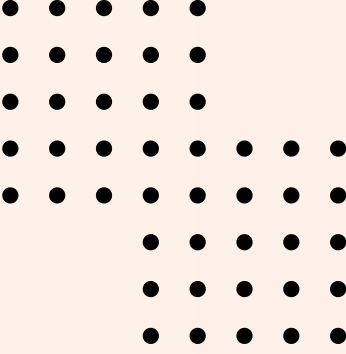

Art. 10. Qualquer alteração na estrutura jurídica da empresa **não afetará os direitos adquiridos por seus empregados.**

Art. 10-A. **O sócio retirante responde subsidiariamente** pelas obrigações trabalhistas da sociedade relativas ao período em que figurou como sócio, somente em ações ajuizadas **até dois anos depois de averbada a modificação do contrato**, observada a seguinte ordem de preferência;

- I - a empresa devedora;
- II - os sócios atuais; e
- III - os sócios retirantes.

Art. 448-A. Caracterizada a sucessão empresarial ou de empregadores prevista nos arts. 10 e 448 desta Consolidação, as obrigações trabalhistas, inclusive as contraídas à época em que os empregados trabalhavam para a empresa sucedida, **são de responsabilidade do sucessor.**

Parágrafo único. A empresa sucedida responderá **solidariamente** com a sucessora quando ficar **comprovada fraude na transferência.**

Roberta Colares

Setembro/2023

CÓDIGO DE PROCESSO CIVIL

Art. 790. São sujeitos à execução os bens:

I - do sucessor a título singular, tratando-se de execução fundada em direito real ou obrigação reipersecutória;

II - do sócio, nos termos da lei;

III - do devedor, ainda que em poder de terceiros;

IV - do cônjuge ou companheiro, nos casos em que seus bens próprios ou de sua meação respondem pela dívida;

V - alienados ou gravados com ônus real em fraude à execução;

VI - cuja alienação ou gravação com ônus real tenha sido anulada em razão do reconhecimento, em ação autônoma, de fraude contra credores;

VII - do responsável, nos casos de desconsideração da personalidade jurídica.

Roberta Colares

Setembro/2023



CÓDIGO CIVIL

Art. 1.003. A cessão total ou parcial de quota, sem a correspondente modificação do contrato social com o consentimento dos demais sócios, não terá eficácia quanto a estes e à sociedade.

Parágrafo único. **Até dois anos depois de averbada a modificação do contrato, responde o cedente solidariamente com o cessionário,** perante a sociedade e terceiros, pelas obrigações que tinha como sócio.

Art. 1.032. A retirada, exclusão ou morte do sócio, **não o exime,** ou a seus herdeiros, da responsabilidade pelas obrigações sociais anteriores, **até dois anos após averbada a resolução da sociedade;** nem nos dois primeiros casos, pelas posteriores e em igual prazo, enquanto não se requerer a averbação.



Roberta Colares

Setembro/2023

"AGRAVO EM AGRAVO DE INSTRUMENTO EM RECURSO DE REVISTA. ACÓRDÃO REGIONAL PUBLICADO NA VIGÊNCIA DA LEI Nº 13.467/2017. (...) 2. RESPONSABILIDADE SUBSIDIÁRIA. BENEFÍCIO DE ORDEM. DECISÃO EM CONFORMIDADE COM ENTENDIMENTO PACIFICADO DESTA CORTE SUPERIOR. (...) 2.2. Na hipótese dos autos, o Tribunal Regional destacou que, diante da condenação subsidiária da reclamada, "não se cogita em execução, primeiramente, dos sócios da primeira ré". Assim, o acórdão regional, nos moldes em que proferido, encontra-se em conformidade com iterativa, notória e atual jurisprudência desta Corte Superior, no sentido de o **direcionamento da execução ao devedor subsidiário prescinde da prévia desconsideração da personalidade jurídica do devedor principal, bastando apenas o inadimplemento deste (...). Mantém-se a decisão recorrida. Agravo conhecido e desprovido" (Ag-AIRR-11105-98.2019.5.03.0098, 5ª Turma, Relatora Ministra Morgana de Almeida Richa, DEJT 15/09/2023).**

"AGRAVO DE INSTRUMENTO DA SEGUNDA EXECUTADA EM RECURSO DE REVISTA INTERPOSTO SOB A ÉGIDE DA LEI Nº 13.467/2017 - EXECUÇÃO - NULIDADE DO DESPACHO DENEGATÓRIO - USURPAÇÃO DE COMPETÊNCIA (...) RESPONSABILIDADE SUBSIDIÁRIA - BENEFÍCIO DE ORDEM - DESCONSIDERAÇÃO DA PERSONALIDADE JURÍDICA - TRANSCENDÊNCIA NÃO RECONHECIDA A Corte Regional decidiu conforme à jurisprudência do TST, no sentido de que **inexiste benefício de ordem entre os bens dos sócios da devedora principal e o devedor subsidiário. Agravo de Instrumento a que se nega provimento" (AIRR-185-65.2012.5.07.0012, 4ª Turma, Relatora Ministra Maria Cristina Irigoyen Peduzzi, DEJT 11/09/2023).**

Roberta Colares

"AGRAVO DE INSTRUMENTO DA SEGUNDA EXECUTADA EM RECURSO DE REVISTA INTERPOSTO SOB A ÉGIDE DA LEI Nº 13.467/2017 - EXECUÇÃO - NULIDADE DO DESPACHO DENEGATÓRIO - USURPAÇÃO DE COMPETÊNCIA (...) RESPONSABILIDADE SUBSIDIÁRIA - BENEFÍCIO DE ORDEM - DESCONSIDERAÇÃO DA PERSONALIDADE JURÍDICA - TRANSCENDÊNCIA NÃO RECONHECIDA A Corte Regional decidiu conforme à jurisprudência do TST, no sentido de que **inexiste benefício de ordem entre os bens dos sócios da devedora principal e o devedor subsidiário**. Agravo de Instrumento a que se nega provimento" (AIRR-185-65.2012.5.07.0012, 4ª Turma, Relatora Ministra Maria Cristina Irigoyen Peduzzi, DEJT 11/09/2023).

"AGRAVO EM AGRAVO DE INSTRUMENTO EM RECURSO DE REVISTA DO RECLAMADO INTERPOSTO NA VIGÊNCIA DA LEI 13.467/2017. EXECUÇÃO. RESPONSABILIDADE SUBSIDIÁRIA. BENEFÍCIO DE ORDEM (NÃO CARACTERIZADA OFENSA DIRETA E LITERAL A DISPOSITIVO DA CONSTITUIÇÃO FEDERAL; SÚMULA 266 DO TST). TRANSCENDÊNCIA NÃO RECONHECIDA. Inadimplente a devedora principal, e não indicados bens suficientes para o cumprimento da obrigação, deve a execução recair sobre os bens do responsável subsidiário, **não sendo exigível a responsabilidade subsidiária em terceiro grau, isto é, dos sócios**. Precedentes. Agravo não provido" (Ag-AIRR-179-78.2019.5.08.0208, 8ª Turma, Relatora Ministra Delaide Alves Miranda Arantes, DEJT 03/04/2023)."

Roberta Colares

Setembro/2023

"AGRAVO DE INSTRUMENTO RECURSO DE REVISTA SOB A ÉGIDE DA LEI 13.467/17. RESPONSABILIDADE SUBSIDIÁRIA. BENEFÍCIO DE ORDEM. RECUPERAÇÃO JUDICIAL. RECURSO DESFUNDAMENTADO. SÚMULA 422 DO TST. PREJUDICADO O EXAME DOS CRITÉRIOS DE TRANSCENDÊNCIA. (...) A decisão regional consignou que: a) a devedora principal, primeira executada (PRODUMAN ENGENHARIA S/A), teve sua **recuperação judicial deferida** em outubro de 2013; b) **tampouco há que se falar aqui em execução dos sócios da devedora principal** pois, cabe ao tomador dos serviços, como responsável subsidiário, responder pelos créditos trabalhistas não satisfeitos pela empregadora do reclamante, não podendo ser transferido para este o encargo de localizar os bens passíveis de execução daquelas pessoas físicas; c) não cabe a responsabilidade de terceiro grau na condenação subsidiária do tomador de serviços, pois ele **se situa no mesmo patamar dos sócios do devedor, todos legitimados passivamente em face do inadimplemento da obrigação, sem ordem de preferência (...)**" (AIRR-10110-26.2015.5.03.0163, 6ª Turma, Relator Ministro Augusto Cesar Leite de Carvalho, DEJT 12/11/2021)."

"AGRAVO DE INSTRUMENTO EM RECURSO DE REVISTA DO RECLAMANTE. DANOS MORAIS. INADIMPLEMENTO DAS VERBAS RESCISÓRIAS. (...) 2. DESCONSIDERAÇÃO DA PERSONALIDADE JURÍDICA. BENEFÍCIO DE ORDEM. Decisão regional em conformidade com a atual jurisprudência deste Tribunal Superior de que, em fase de execução, **a devedora principal, seus sócios e a responsável subsidiária estão no mesmo nível de responsabilidade, sem ordem de preferência para a execução.** Agravo de instrumento conhecido e não provido" (AIRR-11263-81.2014.5.01.0035, 8ª Turma, Relatora Ministra Dora Maria da Costa, DEJT 21/06/2021)."

Roberta Colares

CONHEÇA O DEVEDOR

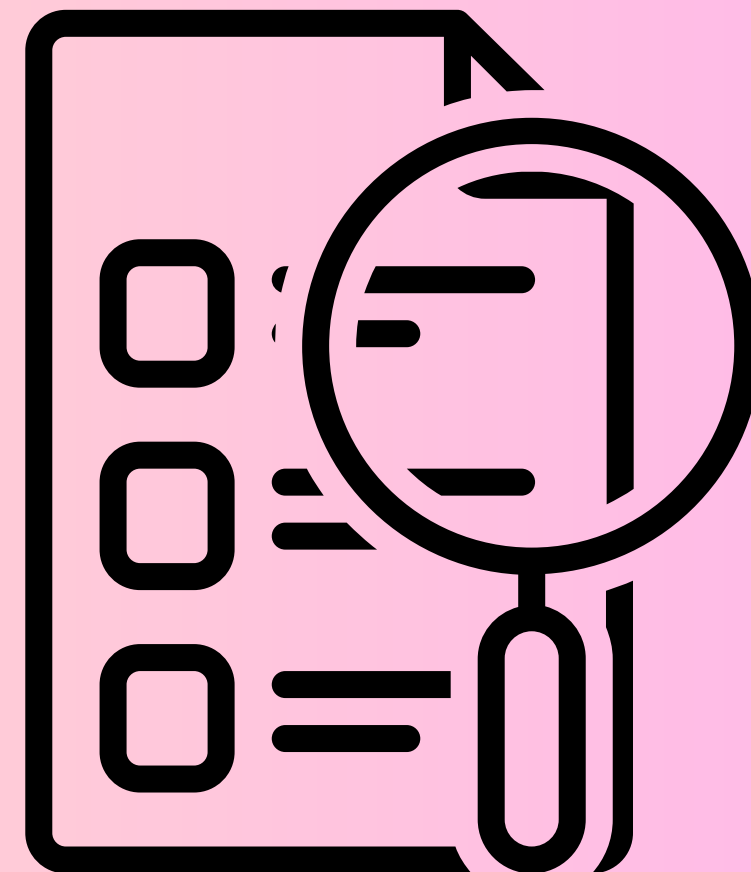

Roberta Colares

Setembro/2023

INÍCIO DA INVESTIGAÇÃO PATRIMONIAL INTERMEDIÁRIA

Qualificação PJ

- Razão social, nome fantasia, início e fim da atividade, objeto social, evolução e integralização do capital social, endereços, histórico societário, emails, telefones, contador, etc

Qualificação PF

- Nome, CPF, filiação, local de nascimento, profissão, endereços principais e alternativos, participações societárias, vínculos familiares (cônjuges e filhos), etc.

Ramo de atuação

- Cada setor tem realidade específica de atuação e faturamento.
- Atenção** às empresas que prestam serviços terceirizados ao Poder Público

Atividade ativa/inativa

- Empresa inativa - processamento IDPJ com arresto executivo (art. 830, CPC)
- Observar quando houve o encerramento das atividades (marco temporal para pesquisa patrimonial)

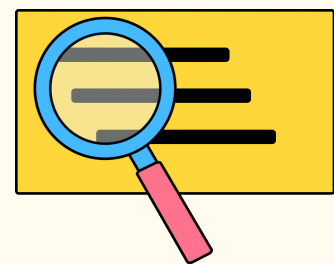

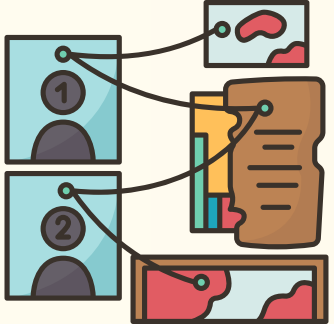

INÍCIO DA INVESTIGAÇÃO PATRIMONIAL INTERMEDIÁRIA

Estudo de histórico processual

- Pesquisa de penhoras anteriores em outras jurisdições;
- Reuniões de Execução;
- Verificação de ampliação da cadeia de co-responsáveis em outros processos;
- Processos com pagamento voluntário da dívida ou acordos quitados.

Análise documentos Junta Comercial

- Objeto social;
- Forma de integralização do capital social;
- Sócios atuais;
- Sócios retirantes;
- Administradores não sócios;
- Procuradores legais;
- Documentos juntados (procurações, certidões);
- Assinaturas.

Pesquisa em sites e redes sociais

- Identificação de eventual sócio oculto;
- Identificação do perfil do devedor (sinais de riqueza, ostentação de bens, atuações; profissionais, relações familiares, etc).

Pesquisa em outros Tribunais

- Pesquisa processual no Tribunal de Justiça a fim de localizar processos em que o executado figure como credor.



JUCESC

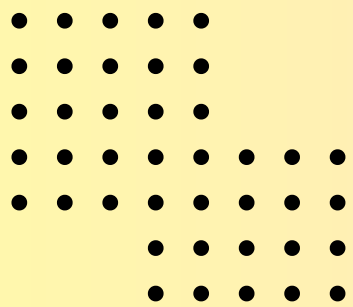

Roberta Colares

Setembro/2023



Acesso Restrito

Digite seu CPF (sem pontos e traço)

Digite sua senha

Entrar

Informações importantes:

MEI (Microempreendedor individual) - não tem qualquer registro na Junta Comercial. É tudo pelo SIMEI.

A RFB manda os dados para Junta Comercial para criação tão somente do NIRE (Número de Identificação do Registro de Empresas).

Quando o empresário se desenquadra do MEI, se torna um empresário individual perante a RFB e a partir desse desenquadramento, pode fazer arquivamentos/registros na Junta Comercial (troca de nome, alterações, enquadramentos de **ME, Ltda, S/A, etc.**).

EIRELI (Empresário Individual com Responsabilidade Limitada) - extintas - Foram transformadas em limitada (LTDA) - art. 41, Lei 14.195 de 26-08-2021.

JUCESC
Junta Comercial do Estado de
SANTA CATARINA

Pesquise aqui pela sua aplicação

- > CONSULTA SIARCO - CONVÊNIO
- > CONSULTA CADASTRO
- > CADASTRO
- CONSULTA DADOS DO SIARCO

Acesso com CPF e senha

<http://regin.jucesc.sc.gov.br/tax.jucesc/Login.aspx>



Roberta Colares

Setembro/2023



Consulta cadastros

Filtros para Consulta

Nire:	<input type="text"/>	CNPJ:	<input type="text"/>
Nome:	<input type="text"/>	Município:	-- Todos --
Tipo Pessoa:	-- Todos --	Protocolo:	<input type="text"/>
Jurídica:		Nº Arquivamento:	<input type="text"/>
Situação:	-- Todos --	Nome Sócio PF:	<input type="text"/>
Cpf Sócio:	<input type="text"/>	Nome Sócio PJ:	<input type="text"/>
CNPJ Sócio:	<input type="text"/>	Nome Fantasia:	<input type="text"/>
Natureza Jurídica:	-- Todos --		

Linhas:

Total de Registros: 1

Nire	CNPJ	Nome	Município	Ações
4220	i000100	LTDA	BLUMENAU	

Página 1 de 1

Preencha um dos filtros e clique em buscar. Em seguida, clica na setinha da coluna "ações".



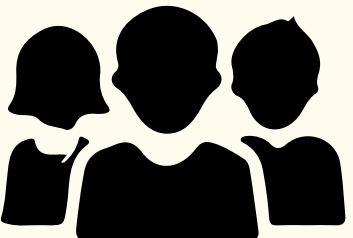

Consulta por CPF sócio

Filtros para Consulta

Nire:	<input type="text"/>	CNPJ:	<input type="text"/>
Nome:	<input type="text"/>	Município:	-- Todos --
Tipo Pessoa Jurídica:	-- Todos --	Protocolo:	<input type="text"/>
Situação:	-- Todos --	Nº Arquivamento:	<input type="text"/>
Cpf Sócio:	382	Nome Sócio PF:	<input type="text"/>
CNPJ Sócio:	<input type="text"/>	Nome Sócio PJ:	<input type="text"/>
Natureza Jurídica:	-- Todos --	Nome Fantasia:	<input type="text"/>

Linhas: 10

Total de Registros: 10

Nire	CNPJ	Nome	Município	Ações
4220	000189	AUTO POSTO	BLUMENAU	←
4220	000143	EMPRESA LTDA	BLUMENAU	←
4260	000191	TRANSPORTADORA LTDA	BLUMENAU	←
4220	000123	RODOVIARIOS LTDA	BLUMENAU	←
4220	000195	PARTICIPACOES LTDA	BLUMENAU	←
4220	000114	PARTICIPACOES LTDA	BLUMENAU	←
4220	000191	AUTO POSTO	INDAIAL	←
4260	000193	ADMINISTRADORA DE BENS LTDA	BLUMENAU	←
42204	000120	DATA CENTER LTDA	BLUMENAU	←
4220	000156	REPRESENTAÇÃO LTDA	BALNEÁRIO CAMBORIÚ	←

Roberta Colares

Setembro/2023



RESULTADO

CONSULTA CADASTRO

Cadastro de Empresas

Empresas Relacionadas

Dados

NIRE:	4220	CNPJ:	/0001-00
Nire da SEDE:		Nro Insc. Municipal:	
Situação:	CANCELADA - ART.60 LEI 8934/94	Tipo Pessoa Jurídica:	Sociedade
cod. Nat. Jurídica:	206-2	Natureza Jurídica:	SOCIEDADE EMPRESÁRIA LIMITADA
Status:	SEM STATUS	Porte Empresarial:	Não
Status Bloqueio:	NENHUM BLOQUEIO	Livros Cadastrados:	Pesquisar Livros
Nire Anterior:		Declaração Startup:	NÃO
Nome Empresarial:	LTDA		

Endereço

Dados Complementares

Objeto/CNAE

Quadro Societário

Histórico

Bloqueios

Imprimir

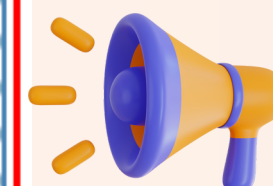

Atenção: Abrir todos os "+" do lado direito do resultado

Roberta Colares

Setembro/2023





Cadastro de Empresas				
Empresas Relacionadas				
Nire	CNPJ	Pessoa Juridica	UF	Município
422	000100	Sociedade	SC	BLUMENAU
Dados				
NIRE:	422	CNPJ:	/0001-00	
Nire da SEDE:		Nro Insc. Municipal:		
Situação:	CANCELADA - ART.60 LEI 8934/94	Tipo Pessoa Jurídica:	Sociedade	
cod. Nat. Juridica:	206-2	Natureza Jurídica:	SOCIEDADE EMPRESÁRIA LIMITADA	
Status:	SEM STATUS	Porte Empresarial:	Não	
Status Bloqueio:	NENHUM BLOQUEIO	Livros Cadastrados:	Pesquisar Livros	
Nire Anterior:		Declaração Startup:	NÃO	
Nome Empresarial:	LTDA			
Endereço				
CEP:	89100000			
Logradouro:	RUA JOHANN SACHSE	Numero:		
Complemento:		Bairro/Distrito:	BADENFURT	
UF:	SC	Município:	BLUMENAU	
Email:				
Dados Complementares				
Capital Social:	100.000,00		Capital Integralizado:	100.000,00
Data de Constituição:	20/05/1998		Data Início das Atividades:	01/06/1998



Roberta Colares

Setembro/2023



Objeto/CNAE

Descrição do Objeto:
TÊMPERA, CEMENTAÇÃO E TRATAMENTO TÉRMICO DE AÇO, SERVIÇOS DE USINAGEM, GALVANOTÉCNICA E SOLDA.

Classificação Nacional de Atividades Economicas CNAE:

CNAE	Tipo	Descrição
2539000	Principal	SERVIÇOS DE USINAGEM, SOLDA, TRATAMENTO E REVESTIMENTO EM METAIS

Quadro Societário

CPF/CNPJ	Nome	Data Entrada	Data Saída	Data Início Mandato	Data Fim Mandato	Qualificação
	ARTUR	18/04/2000		18/04/2000		ADMINISTRADOR
	AIRTON	20/05/1998	18/04/2000	20/05/1998	18/04/2000	SOCIO GERENTE
	AIRTON	20/05/1998		20/05/1998		SOCIO
	ARTUR	20/05/1998		20/05/1998		SOCIO

Nome: ARTUR

CPF/CNPJ: -78 **Qualificação:** SOCIO

Nº do Doc.: 758.812-7

Órgão Expedidor: SSP **UF:** SC

Nome Mãe: **Quota em R\$:** 50.000,00

Estado Civil: **Regime de Bens:**

CEP: 89055300

Logradouro: RUA CONCEIÇÃO MARIA JOAQUIM **Numero:**

Complemento: **Bairro/Distrito:** FORTALEZA

UF: SC **Município:** BLUMENAU

Email:

Poderes:

Roberta Colares

Setembro/2023



Histórico												
Protocolo	Data Evento	Ato	Qtd. Vias	Qtd Folhas	Evento	Nome Evento	Num. Arquivamento	Nire Filial	Rolo	Fotograma	Via Única	GED
016/2020	03/11/2020	904	1		954	CANCELAMENTO - ART. 60, LEI 8.934/94	016/2020				←	←
063113708	20/12/2006	311	0	1	311	REENQUADRAMENTO DE MICROEMPRESA COMO EMPRESA	20063113708				←	←
062586254	20/12/2006	002	2	5	021	ALTERACAO DE DADOS (EXCETO NOME EMPRESARIAL)	20062586254				←	←
062586254	20/12/2006	002	2	5	051	CONSOLIDACAO DE CONTRATO/ESTATUTO	20062586254				←	←
000404829	18/04/2000	002	0	3	021	ALTERACAO DE DADOS (EXCETO NOME EMPRESARIAL)	000404829				←	←
980399025	20/05/1998	302	1	4	302	ENQUADRAMENTO DE MICROEMPRESA - EMPRESA EM CONSTITUICAO	980399025				←	←
980399025	20/05/1998	B02	1	4	B02	REGISTRO/CONSTITUICAO	42202508671				←	←

Bloqueios						
Ação	Tipo de Bloqueio	Data do Bloqueio	Numero do Oficio	Data de Oficio	Numero do Bloqueio	Código de Desbloqueio
Ofício:						
<input type="text"/>						

[Imprimir](#)

- **GED** - Gerenciamento Eletrônico de Documentos - Digitalização de documentos físicos;
- **Via Única** - Documentos eletrônicos desde o início.

Roberta Colares

Setembro/2023

Cláusula Quinta – O capital social será de R\$ 800.000,00 (oitocentos mil reais), divididos em 800.000 (oitocentas mil) COTAS, no valor nominal de R\$ 1,00 (um real) cada uma, totalmente integralizadas pelo titular através de conferência de bens descritos a seguir;

- AUTOMOVEL I/BMW 335I 3A91 ANO/MODELO 2013/2014, PLACAS OQQ , COR BRANCA, A GASOLINA, CHASSI WBA , RENA VAN 00 VALOR R\$ 169.900,00 (CENTO E SESSENTA E NOVE MIL E NOVECIENTOS REAIS);
- CAMINHONETE I/VW AMAROK CD 4X4 HIGH, ANO/MODELO 2010/2011, PLACAS MII , COR PRETA, A DIESEL, CHASSI WV , RENA VAN 00 , VALOR R\$ 94.900,00 (NOVENTA E QUATRO MIL E NOVECIENTOS);
- CAMINHONETE CHEVROLET/S10 LTZ DD4A, ANO/MODELO 2017/2018, PLACAS QIM , COR PRATA, A DIESEL, CHASSI 9BG , RENA VAN 01 VALOR R\$ 165.000,00 (CENTO E SESSENTA E CINCO MIL E NOVECIENTOS REAIS);
- AUTOMOVEL CHEV/PRISMA 10MT JOYE, ANO/MODELO 2017/2018, PLACAS PZV , COR CINZA, A ALCOOL/GASOLINA, CHASSI 9B , RENA VAN 01 , VALOR R\$ 49.900,00 (QUARENTA E NOVE MIL E NOVECIENTOS REAIS);

CLÁUSULA SEGUNDA: A sociedade tem sua sede e foro sito à Rua Dona Francisca, Distrito Industrial Joinville, SC, CEP 89.219-000.

Parágrafo Primeiro: A sociedade possui uma filial, denominada Filial 1 localizada na Avenida Ajuricaba, Manaus, CEP 69.065-110 AM, com os mesmos objetos sociais da matriz, com capital social destacado de R\$100.000,00 (cem mil reais), cujo início das atividades é a data arquivamento da presente alteração contratual, perante a junta comercial.

Parágrafo Segundo: A sociedade possui uma filial, denominada Filial 2 que se localizará na Rua Dr. José Affonso de Melo, Maceió, CEP 57036-510, AL, com os mesmos objetos sociais da matriz, com capital social destacado de R\$100.000,00 (cem mil reais), cujo início das atividades é a data arquivamento da presente alteração contratual, perante a junta comercial.

1) ANDRÉ , brasileiro, casado em regime de **comunhão universal de bens**, Economista e Gestor de Recursos devidamente habilitado na forma da legislação e da regulamentação aplicáveis, portador da Carteira de Identidade de nº , expedida IFP/RJ, inscrito no CPF/MF sob o nº , residente e domiciliado na Avenida das Américas, Cidade do Rio de Janeiro, Estado do Rio de Janeiro, CEP 22793-081;

CLÁUSULA QUINTA: A sociedade tem por objeto social a exploração do ramo de cozinha de refeições coletivas e individuais, Buffet, cantina, fornecimento de gêneros e insumos alimentícios na produção e distribuição de alimentação escolar, prestação de serviços e fornecimento de mão-de-obra de Auxiliar de Serviços Gerais, Auxiliar de Distribuição, Merendeiras, Nutricionistas, limpeza em cozinhas industrial e predial, administração, gerenciamento, apoio logístico; depósito com carga e descarga de Mercadorias próprias, treinamento para serviços de alimentação, manuseio, higienização e armazenamento de alimentos; manutenção preventiva e corretiva de equipamentos e utensílios utilizados em cozinhas de refeições coletivas e individuais; importação de insumos, materiais de uso e consumo, utensílios, máquinas e equipamentos ligados à sua atividade; locação de bens imóveis, podendo contratar com órgãos da **administração Pública direta ou indireta**.

Roberta Colares

Setembro/2023



BEATRIZ, nacionalidade Brasileira, nascida em /2012, Solteira, estudante, CPF nº, Carteira de Identidade nº, órgão expedidor SSP - SC, residente e domiciliado (a) no (a) Rua Bahia, Indaial/SC, CEP 89.086-690, Brasil, representada neste ato por **PAI/REPRESENTANTE DIOGENES**, nacionalidade Brasileira, nascido em, Casado em Comunhão Parcial de Bens, Comerciante, CPF nº, Carteira de Identidade nº, Órgão Expedidor SSP - SC, endereço: Rua Bahia, Indaial, SC, CEP 89.086-690 e por **MAE/REPRESENTANTE JOANA**, nacionalidade Brasileira, nascida em, Casada em Comunhão Parcial de Bens, Comerciante, CPF nº, Carteira de Identidade nº, Órgão Expedidor SESPDC - SC, endereço: Rua Bahia Indaial, SC, CEP 89.086-690.

HELENA, nacionalidade Brasileira, nascida em /2015 Solteira, Estudante, CPF nº, Carteira de Identidade nº, órgão expedidor SESP - SC, residente e domiciliado (a) no (a) Avenida Tiradentes, Rio dos Cedros/SC, CEP 89.121-000, Brasil, representada neste ato por **PAI/REPRESENTANTE DOUGLAS**, nacionalidade Brasileira, nascido em, Casado em Comunhão Parcial de BENS, Comerciante, CPF nº, Carteira de Identidade nº, Órgão Expedidor SSP - SC, endereço: Avenida Tiradentes, Rio dos Cedros/SC, CEP 89.121-000 e por **MAE/REPRESENTANTE KATHIA**, nacionalidade Brasileira, nascida em, CASADA em Comunhão Parcial de Bens, Comerciante, CPF nº, Carteira de Identidade nº, Órgão Expedidor SESPDC - SC, endereço: Avenida Tiradentes, Rio dos Cedros/SC, CEP 89.121-000.

QUADRO SOCIETÁRIO

CLÁUSULA PRIMEIRA. MARLISE, admitido neste ato, nacionalidade Brasileira, nascida em, casada em Comunhão Universal de Bens, Comerciante, CPF nº, Carteira de Identidade nº, órgão expedidor SESPDC - SC, residente e domiciliado (a) no (a) Avenida Tiradentes, Rio dos Cedros/SC, CEP 89.121-000, Brasil.

Retira-se da sociedade o sócio (a) **NELSON**, detentor de 308.000 (Trezentos e Oito Mil) quotas, no valor nominal de R\$ 1,00 (Um Real) cada uma, correspondendo a R\$ 308.000,00 (Trezentos e Oito Mil Reais). Ficando assim nomeado como administrador não sócio da empresa.

CLÁUSULA 6ª. O capital social é de R\$ 385.000,00 (trezentos e oitenta cinco mil reais), dividido em 385.000 (trezentos e oitenta e cinco mil) cotas, com valor unitário de R\$ 1,00 (um real) subscritas e integralizadas em bens imóveis e moeda corrente do País, assim distribuídas entre os sócios:

CLÁUSULA QUINTA: O capital social no valor de R\$ 1.000.000,00 (Um milhão de reais), dividido em 1.000.000 (Um milhão) de quotas, no valor nominal de R\$ 1,00 (um real) cada uma, sendo R\$ 230.000,00 (duzentos e trinta mil reais) integralizados em bem imóvel e R\$ 770.000,00 (setecentos e setenta mil reais) integralizados em moeda corrente nacional, é distribuído aos sócios da seguinte forma:



Roberta Colares

Setembro/2023



JUCEPAR

● **Serviços dos Órgãos**



Junta Comercial

- › Certidões
- › Livro Digital
- › Ata/Estatuto
- › Balanço
- › Armazém Geral
- › **Atendimento a Órgãos Públicos**
- › Boletim de Subscrição
- › Cancelamento de Nomeação de Fiel Depositário
- › Carta de Exclusividade
- › Carta de Renúncia
- › Comunicação de Extravio de Instrumento de Escrituração
- › Debêntures
- › Declaração Antenupcial
- › Outros Documentos de Interesse da Empresa/Empresário
- › Pacto Antenupcial

🏠 > Atendimento a Órgãos Públicos

Atendimento a Órgãos Públicos

Selecione uma das opções abaixo.

Atendimento a Órgãos Públicos

Acesso pelo gov.br com certificado digital
(Não precisa convênio)

<https://www.empresafacil.pr.gov.br/>



Roberta Colares

Setembro/2023



Empresa Fácil Olá, ROBERTA

Eventos Exclusivos
Atendimento A Ofícios > Acompanhar

Atendimento a Ofícios de Órgãos Públicos

Esta Área é Destinada ao Atendimento de Solicitações de Órgãos Públicos Por meio de Ofícios

ENVIAR OFÍCIO
CLIQUE AQUI PARA ENVIAR >

CONSULTAR OFÍCIO

LISTAR OFÍCIOS

Protocolo:

PESQUISAR >

VER TODOS >

DADOS DO ÓRGÃO/INSTITUIÇÃO

CNPJ:* Tipo de Órgão:*

Nome:*

Departamento:*

CEP:* **PESQUISAR** UF:*

Município:* Bairro:*

Endereço (Logradouro, Número e Complemento):*

DDD:* Telefone:*

DADOS DO OFÍCIO

Número:* Data:*

ENVIAR DOCUMENTO

- Enviar ofício;
- Preencher os dados;
- Enviar documento;
- Avançar.

Roberta Colares

Setembro/2023



Atendimento a Ofícios de Órgãos Públicos

Esta Área é Destinada ao Atendimento de Solicitações de Órgãos Públicos Por meio de Ofícios

VERIFICAÇÃO DO EMAIL DO ÓRGÃO

Informe o e-mail do órgão o qual deseja receber o ofício de resposta da Junta Comercial. Só serão aceitos e-mails terminados em gov.br, jus.br, mp.br, mil.br, leg.br, def.br. Enviaremos um código de verificação para este e-mail. Copie e cole o código no respectivo campo abaixo.

Email:*

 Não sou um robô  reCAPTCHA
Privacidade - Termos

SOLICITAR CÓDIGO

Código de Verificação:*

[Não recebeu o e-mail? Clique aqui!](#)

[< VOLTAR](#) [AVANÇAR >](#)

- Preencher email institucional;
- Solicitar código;
- Preencher código recebido por email;
- Avançar;
- Acompanhar solicitações;
- Ver resposta de ofício

Eventos Exclusivos

Atendimento A Ofícios

[Acompanhar](#)

Atendimento a Ofícios de Órgãos Públicos

SUA SOLICITAÇÃO FOI REALIZADA COM SUCESSO!

PROTOCOLO: PRC23

SOLICITADO EM: '2023

ACOMPANHAR SOLICITAÇÕES >

Atendimento a Ofícios de Órgãos Públicos

PROTOCOLO: PRC2108464400
NÚMERO DO OFÍCIO: 18
SOLICITADO EM: 21/09/2021
SITUAÇÃO: Emitido

[VER OFÍCIO DE SOLICITAÇÃO >](#) [VER OFÍCIO RESPOSTA >](#) [ACOMPANHAR SOLICITAÇÕES >](#)

Roberta Colares

Setembro/2023

JUNTA COMERCIAL RS



PORTAL DE SERVIÇOS - INTERNO

JUCISRS
JUNTA COMERCIAL, INDUSTRIAL E SERVIÇOS DO RIO GRANDE DO SUL

Área Restrita - Login

Área de acesso exclusivo a usuários cadastrados no sistema de administração.

Login

Senha

[Esqueceu sua senha?](#)

Entrar

JUCISRS *Portal Interno*
JUNTA COMERCIAL, INDUSTRIAL E SERVIÇOS DO RIO GRANDE DO SUL

Prezado(a), Atenção, lembramos que você tem acesso a dados abrangidos pela LGPD. Favor redobrar os cuidados para evitar qualquer tipo de visualização indevida ou obtenção desses dados por terceiros, o que poderá gerar responsabilização sob penas da lei.

Selecione uma opção

SRM
Sistema de Registro Mercantil

LGPD
Lei Geral de Proteção de Dados

Meu Cadastro

Nome: Roberta

CPF:
Cidade: FLORIANOPOLIS
Telefone: 48

[Alterar Senha](#)

[Home](#) [Atendimento](#) **[Empresa/Agente](#)**

Empresa
Gerir Empresa

evitar qualquer tipo de visualiza

<http://portalservicos.jucisrs.rs.gov.br/PortalInterno>

Roberta Colares

Setembro/2023



Pesquisar Empresa

Filtro Empresa

NIRE:

CNPJ:

Número Aprovação:

Número Processo:

Nome:

Nome Inicial Nome Exato

Nome Fantasia

Nome Fantasia Inicial Nome Fantasia Exato

Filtro Empresa Antecessora

NIRE Anterior:

Nome Anterior:

Filtro Sócio(s)/Administradore(s)

CPF:

CNPJ:

NIRE:

Nome:

(F9) Pesquisa

(F10) Limpar

Empresa(s)

NIRE	CNPJ	Nome Empresa ▲	Situação	Município
33143- -	53 /0001-	SANTOS GOMES	ATIVA	ALVORADA

Roberta Colares

Setembro/2023



Gerir Empresa

[← Voltar](#) [Ficha Cadastral](#)

[Empresa Antecessora](#) [Filial](#) [Atividade Econômica](#) [Empresário](#) [Atos/Eventos](#) [Transferência Sede](#) [Armazém Geral](#)
[MEI](#) [Representante Não Sócio](#) [Gerir Livros](#) [Gerir Bloqueio](#) [Gerir Determinação Judicial/Administrativa](#)

Dados Empresa

NIRE: CNPJ: Situação da Empresa: Status Empresa:
Natureza Jurídica: Microempreendedor Individual (MEI): Sim Não
Nome:
Nome Fantasia: Enquadramento:
Data Constituição: Data Início Atividade: Data Término Sociedade:
Moeda: Capital Social: Inscrição Estadual:

Roberta Colares

Setembro/2023



Endereço

Pais:

BRASIL

CEP:

94828-690

Tipo Logradouro:

RUA

Nome Logradouro:

TABAJARA

Número:

Complemento:

Bairro:

MARIA REGINA

UF:

RS

Município:

ALVORADA

 Geolocalização

Objeto Social:

COMERCIO DE BAR E CONGENERES, SEM ENTRETENIMENTO - PROPRIETARIO(A) DE BAR E CONGENERES, SEM ENTRETENIMENTO, INDEPENDENTE. SERVICOS DE PREPARACAO E FORNECIMENTO DE CARNES PARA BANQUETES E RECEPCOES - CHURRASQUEIRO INDEPENDENTE.. SERVICOS DE PREPARACAO DE ALIMENTOS PARA CONSUMO - COZINHEIRA QUE FORNECE REFEICOES PRONTAS E EMBALADAS PARA CONSUMO INDEPENDENTE. SERVICOS DE PREPARACAO DE PIZZAS EM DOMICILIO - PIZZAIOLO EM DOMICILIO, INDEPENDENTE.. COMERCIO VAREJISTA DE SORVETES E PICOLES - SORVETEIRO INDEPENDENTE

Autorização Governamental: Empresa Estratégica de Defesa - EED: Clausula Restritiva de Deliberação Majoritária:

Sim Não

Sim Não

Sim Não

Data Última Aprovação:

13/08/2023

Último Ato Aprovado:

002 - ALTERACAO

Contato

DDD:

51

Telefone:

34

Email:

@GMAIL.COM

Home Page:

Roberta Colares

Setembro/2023



Gerir Empresa

[Voltar](#) [Ficha Cadastral](#)

[Empresa Antecessora](#) [Filial](#) [Atividade Econômica](#) [Sócio Administrador](#) **[Atos/Eventos](#)** [Transferência Sede](#)

[Armazém Geral](#) [MEI](#) [Representante Não Sócio](#) [Gerir Livros](#) [Gerir Bloqueio](#) [Gerir Determinação Judicial/Administrativa](#)

Gerir Empresa **Atos Eventos**

[Voltar](#) [Debênture](#) [Atos Não Digitalizados](#)

Dados Empresa

NIRE: 4320917030-7 CNPJ: 95.083.622/0001-37 Nome: SUPERMERCADO TRES GURIS LTDA

Filtro Ato/Evento

Nº Aprovação: Data Inicial: Data Final: (F9) Pesquisa (F10) Limpar

Atos Eventos

Nº Aprovação	Data Aprovação ▲	Ato/Evento(s)	Assinatura	Digitalizado?
43209170307	30/09/2021 13:16:47	002 - ALTERACAO 2015 - ALTERACAO DE OBJETO SOCIAL 021 - ALTERACAO DE DADOS (EXCETO NOME EMPRESARIAL) 2244 - ALTERACAO DE ATIVIDADES ECONOMICAS (PRINCIPAL E SECUNDARIAS) 046 - TRANSFORMACAO 051 - CONSOLIDACAO DE CONTRATO/ESTATUTO 2247 - ALTERACAO DE CAPITAL SOCIAL	09/09/2021	RD
4573610	08/01/2018 10:22:22	315 - ENQUADRAMENTO DE MICROEMPRESA	08/12/2017	Sim
43600313757	08/01/2018 10:19:15	091 - ATO CONSTITUTIVO - EIRELI 046 - TRANSFORMACAO	08/12/2017	Sim
4496807	23/08/2017	002 - ALTERACAO 021 - ALTERACAO DE DADOS (EXCETO NOME EMPRESARIAL)	05/07/2017	Sim

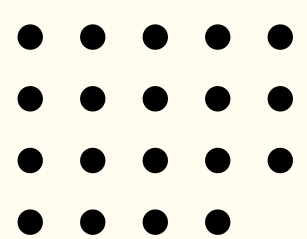

Roberta Colares

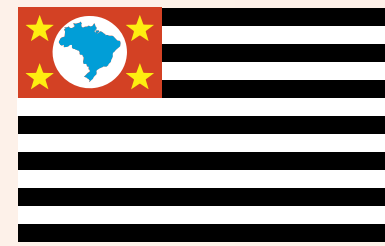

JUNTA COMERCIAL SP

JUCESP

INÍCIO INSTITUCIONAL SERVIÇOS ONLINE CIDADÃO EMPRESAS TRADUTORES E LEILOEIROS FALE CONOSCO

Digite seu CPF OK Cadastre-se 

SERVIÇOS ONLINE

- Pesquisar empresas
- Emitir DARE
- Utilizar DARE
- Entenda nossos serviços online
- Consultar autenticidade de documentos

Pesquisar Empresas

Pesquisa no banco de dados da Junta Comercial do Estado de São Paulo.

Digite o nome da empresa, razão social, Cnpj ou NIRE [Pesquisa avançada >](#) **Buscar**

Para ler os documentos digitais você precisa do leitor de PDF [instalar](#)

✔ Gratuito 🔑 Com senha 💰 Tarifado

Pesquisa de Empresas

- ✔ Pesquisa Simples
- ✔ Pesquisa Avançada
- ✔ 🔑 Consulta de Nome Empresarial

Olá, em que posso ajudar?

Acesso com certificado digital
(não precisa convênio)

Pesquisar Empresas

Pesquisa no banco de dados da Junta Comercial do Estado de São Paulo.

/0001-53

Para ler os documentos digitais você precisa do leitor de PDF [instalar](#)

Resultados 1 - 1 de 1 para o termo '0001-53' (0.171 segundos)

NIRE	Empresa	Município
352	RECURSOS HUMANOS LTDA.	CAMPINAS

<< < Anterior Mostrando 1 - 1 de 1 Próximo > >>

 Imprima o documento Consulta de Nome Empresarial, certificado digitalmente, para instruir os requerimentos de abertura de empresas ou de alteração de nome empresarial

www.jucesponline.sp.gov.br

Roberta Colares

Setembro/2023

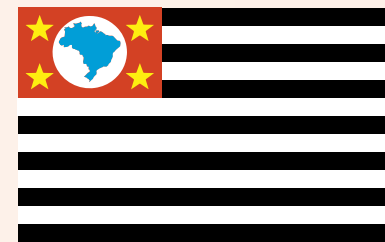

Resultado

Data de emissão: [redacted]

[redacted] **RECURSOS HUMANOS**
LTDA.

Nire Matriz: [redacted] 352 [redacted] Tipo de Empresa: **SOCIEDADE LIMITADA**

Data da constituição: **28/06/1993** Início de atividade: **18/06/1993** CNPJ: [redacted] /0001-53 Inscrição Estadual: [redacted]

Objeto:
Locação de mão-de-obra temporária
Seleção e agenciamento de mão-de-obra
Treinamento em desenvolvimento profissional e gerencial

Capital:
R\$ 340.000,00 (Trezentos E Quarenta Mil Reais)

Logradouro: **Rua Irma Serafina** Número: [redacted]

Bairro: **Centro** Complemento: [redacted]

Município: **Campinas** CEP: **13015-914** UF: **SP**

Selecione o documento ou o serviço desejado

- Ficha Cadastral Completa (dados a partir de 1992)
- Ficha Cadastral Simplificada (dados atuais da empresa)
- Cópia Digitalizada de Documentos Arquivados (cópia simples - não tem valor jurídico de certidão)
- Certidão Simplificada
- Certidão Específica Pré-formatada
- Certidão Específica com Teor Solicitado
- Certidão Específica com Teor Solicitado - Registro de Livros
- Certidão Específica com Teor Solicitado - QSA
- Certidão Específica com Teor Solicitado - Ônus
- Certidão de Inteiro Teor
- Solicitação de Correção de Dados Cadastrais

OK



Roberta Colares

Setembro/2023

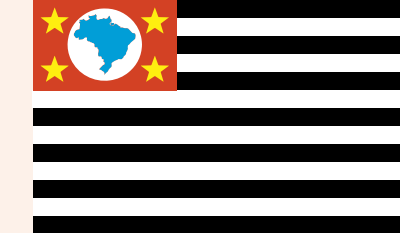
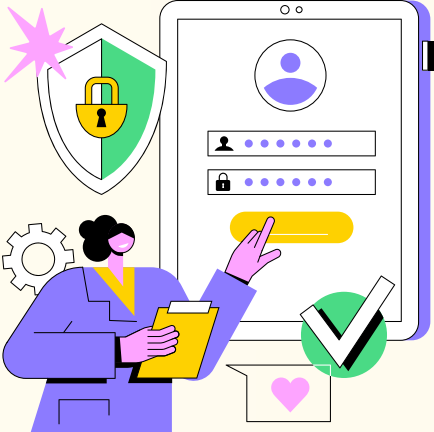

GOVERNO DO ESTADO DE SÃO PAULO
SECRETARIA DE DESENVOLVIMENTO ECONÔMICO
JUNTA COMERCIAL DO ESTADO DE SÃO PAULO



FICHA CADASTRAL COMPLETA

OS DADOS DESTA PRIMEIRA PAGINA CONSTANTES DOS QUADROS CAPITAL - ENDEREÇO - OBJETO E TITULAR/SOCIO/DIRETORIA REFEREM-SE A SITUAÇÃO DA EMPRESA NO MOMENTO DE SUA CONSTITUIÇÃO OU AO SEU PRIMEIRO REGISTRO CADASTRADO.

A SEGUIR, SÃO INFORMADOS OS EXTRATOS DOS ARQUIVAMENTOS POSTERIORMENTE REALIZADOS, SE HOUVER.

A AUTENTICIDADE DESTA FICHA CADASTRAL COMPLETA PODERÁ SER CONSULTADA NO SITE WWW.JUCESPONLINE.SP.GOV.BR, MEDIANTE O CÓDIGO DE AUTENTICIDADE INFORMADO AO FINAL DESTES DOCUMENTOS.

PARA EMPRESAS CONSTITUÍDAS ANTES DE 1.992, OS ARQUIVAMENTOS ANTERIORES A ESTA DATA DEVEM SER CONSULTADOS NA FICHA DE BREVE RELATO (FBR).

EM SEGUIDA, SÃO APRESENTADOS TODOS ATOS ARQUIVADOS EM ORDEM CRONOLÓGICA

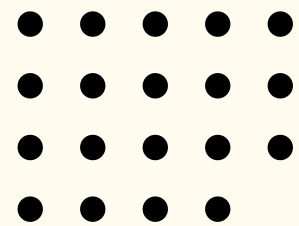

Roberta Colares

Setembro/2023

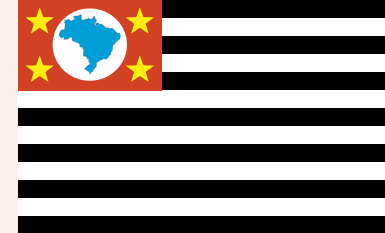

Cópia Digitalizada de Documentos Arquivados (cópia simples - não tem valor jurídico de certidão)

O acesso é gratuito, quando a imagem digital estiver disponível. Quando não disponível, poderá ser solicitada a sua digitalização, mediante tarifa. Eventuais ocorrências com Cópias Digitalizadas poderão ser informadas na opção "Solicitação de Correção de Dados Cadastrais".

Pode-se também emitir [Certidão de Inteiro Teor](#) da cópia digitalizada do documento arquivado.

Nire Matriz

352

Razão Social

RECURSOS HUMANOS LTDA.

Digite a sessão, número do documento ou descrição

FILTRAR

Sessão	Nº Registro	Protocolo	Descrição	Digitalização
<input type="radio"/> 28/06/1993	0	0235	CONSTITUIÇÃO DE 352	DISPONÍVEL 6
<input type="radio"/> 28/06/1993	0	0000	CONSTITUIÇÃO DE 352	DISPONÍVEL 6
<input type="radio"/>	201	0431		DISPONÍVEL 6
<input type="radio"/>	741	0199		DISPONÍVEL 6
<input type="radio"/> 31/05/1994	074	0000	CAPITAL DA SEDE ALTERADO PARA \$ 5.0 ...	<input type="checkbox"/> DETALHES DISPONÍVEL 6
<input type="radio"/> 03/02/1999	015	0066	CAPITAL DA SEDE ALTERADO PARA \$ 10. ...	<input type="checkbox"/> DETALHES DISPONÍVEL 6
<input type="radio"/> 10/09/2001	165	0432	CAPITAL DA SEDE ALTERADO PARA \$ 90. ...	<input type="checkbox"/> DETALHES DISPONÍVEL 6
<input type="radio"/> 02/10/2002	201	0000	CAPITAL DA SEDE ALTERADO PARA \$ 120 ...	<input type="checkbox"/> DETALHES DISPONÍVEL 6
<input type="radio"/> 05/07/2004	333	0014	CONSOLIDAÇÃO CONTRATUAL DA MATRIZ.	DISPONÍVEL 6
<input type="radio"/> 23/08/2005	187	0576	CAPITAL DA SEDE ALTERADO PARA \$ 160 ...	<input type="checkbox"/> DETALHES DISPONÍVEL 6

Roberta Colares

Setembro/2023

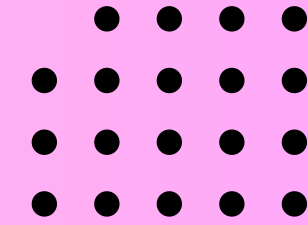
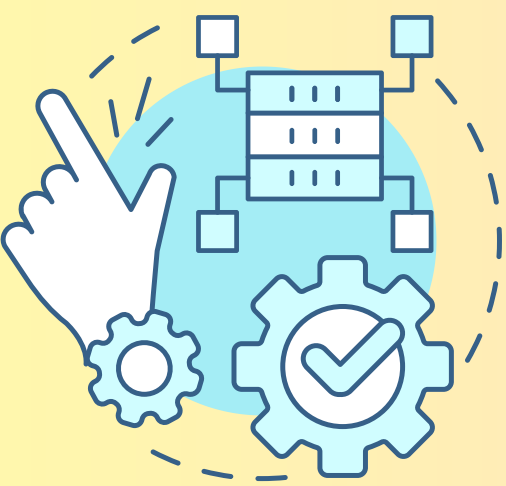

SERPRO

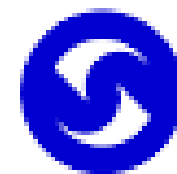

SERPRO

**SERVIÇO FEDERAL
DE PROCESSAMENTO
DE DADOS**

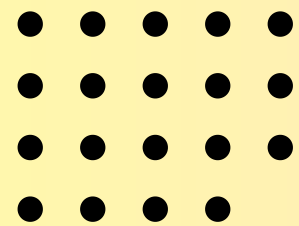

Roberta Colares

Setembro/2023

Rede Serpro

As informações contidas nos sistemas informatizados do SERPRO - Serviço Federal de Processamento de Dados são protegidas por sigilo. As seguintes condutas constituem infrações ou ilícitos que sujeitam o usuário deste sistema à responsabilização administrativa, penal e cível:

- a) O acesso não-autorizado;
- b) O acesso não-motivado por necessidade de serviço;
- c) A disponibilização voluntária ou acidental da senha de acesso;
- d) A disponibilização não-autorizada de informações contidas no sistema;
- e) A quebra do sigilo relativo a informações contidas no sistema.

Todo e qualquer acesso é monitorado e controlado. Proteja sempre sua senha. Quando encerrar as operações, tenha o cuidado de desconectar sua estação de trabalho do sistema. Ao teclar a opção "Avançar", abaixo, o usuário declara-se ciente das responsabilidades acima referidas.

Fundamento legal: Constituição Federal, Código Penal, Código Tributário Nacional.

ATENÇÃO: Clique aqui para obter o Guia de Usuário do HOD

The screenshot shows the login interface for the Serpro system. It is divided into two main sections: 'Acesso Por Certificado Digital' and 'Acesso Por Usuário e Senha'. The 'Acesso Por Certificado Digital' section includes a link to a digital certificate icon. The 'Acesso Por Usuário e Senha' section has input fields for 'Codigo:' and 'Senha:', a 'Digite os caracteres acima:' field with a refresh button, and three buttons: 'Avançar', 'Limpar', and 'Alterar Senha'. At the bottom, there is a dropdown menu for 'Informe um Sistema:' with 'HOD' selected. A red arrow points from the 'Avançar' button to the Java security warning dialog shown in the next image.

- Acessar com CPF e senha ou certificado digital;
- Selecionar "abrir";
- Selecionar "permitir".

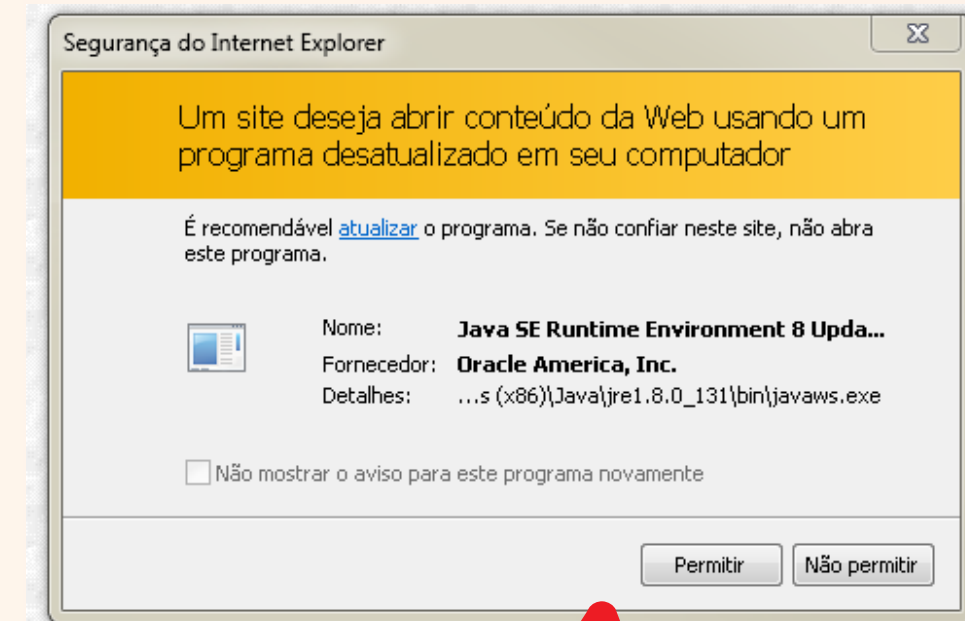

Roberta Colares

Setembro/2023

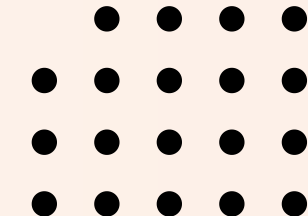

```
TELA 002          - MENU DE SISTEMAS -
CODIGO : ██████████          BASE: SA005
USUARIO: ROBERTA ██████████    DATA: 18/09/2023
NETNAME: AWVAE1IK    ULTIMO ACESSO: 18/09/2023 20:03:21  HORA: 20:07:35

POSICIONE O CURSOR NA LINHA DO SISTEMA DESEJADO E TECLE <ENTER>:

  NOME          BASE          PSEUDO  DESCRICAO
  ----          -
  CNPJ          SA001          CAD. NAC. DA PESSOA JURIDICA
  CPF          SA001          CPF-SISTEMAS-ON-LINE
  RAIS          SA003          RELACAO ANUAL INFORM. SOCIAIS
  SENHA-REDE    BSB03          SISTEMA DE CONTROLE DE ACESSO

COMANDO ==> _____

PF3-SAI  PF4=LIBERA          PF9=LIMPA PF10=PSEUDO PF11=AUTO T02
MA + a          22/016
```

- Posiciona o cursor em “CNPJ” e clica em “enter”;
- Posiciona o cursor em “Externo-2 ou Externo-3” e clica em “enter”.

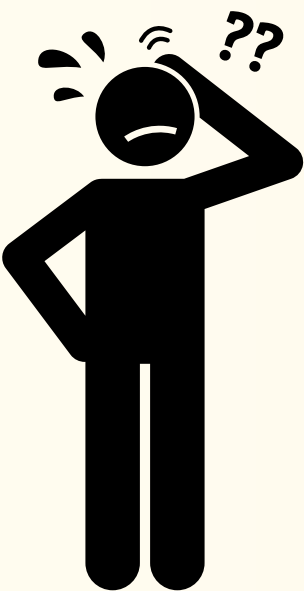

```
POSICIONE O CURSOR NA OPCAO DESEJADA E PRESSIONE <ENTER>

CONSULTA - CNPJ CONSULTA
EXTERNO-2 - CNPJ - USUARIOS EXTERNOS-2
EXTERNO-3 - CNPJ - USUARIOS EXTERNOS-3
```

Roberta Colares

Setembro/2023

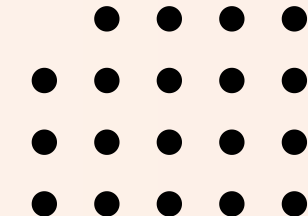

```
___ CNPJ, EXTERNO-2 ( CNPJ - USUARIOS EXTERNOS-2 )
NI01                                     USUARIO : ROBERTA

POSICIONE O CURSOR NA OPCAO DESEJADA E PRESSIONE <ENTER>

CNPJ-2  -> CONSULTA EXTERNO POR CNPJ-2
EMP-2   -> CONS EXT BASE SOC POR EMPRESA
SEL-2   -> CONS EXT OUTROS CRITERIOS-2
SOC-2   -> CONS EXT BASE SOC POR SOCIO
```

Posiciona o cursor em
"CNPJ-2" e clica em
"enter"

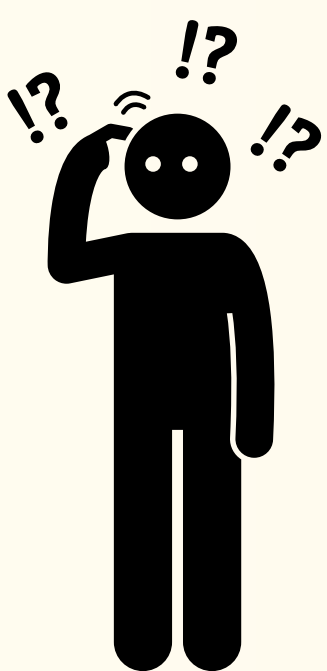

- **CNPJ-2** - Para consulta completa empresa (**mais completo**)
- **EMP-2** - Pesquisa de quadro societário e empresas que compõe o quadro
- **SEL-2** - Busca por outros critérios (não usar)
- **Soc-2** - Consulta empresas por CPF/CNPJ sócios (**importante**)

Roberta Colares

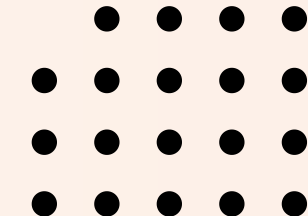

CNPJ-2 - Para consulta completa empresa (mais completo)

- Preencher somente a raiz do CNPJ e clicar em "enter";
- Em seguida, clicar em "F1" (visualização da tela completa).

```
__ CNPJ, EXTERNO-2, CNPJ-2 ( CONSULTA EXTERNO POR CNPJ-2 )__
T34227W0      DATA: 18/09/2023      HORA: 20:37:12      USUARIO : ROBERTA
```

NO. BASICO CNPJ	NO. ORDEM DE	ATE	SIT. CAD. CNPJ	UF	UNIDADE LOCAL
12345678	—	—	—	—	—
—	—	—	—	—	—
—	—	—	—	—	—
—	—	—	—	—	—
—	—	—	—	—	—
—	—	—	—	—	—
—	—	—	—	—	—
—	—	—	—	—	—
—	—	—	—	—	—
—	—	—	—	—	—

PARA UMA SITUAÇÃO CADASTRAL ESPECÍFICA, PREENCHER O MNEMONICO: INAPTA= INAP,
NULA= NUL, ATIVA= AT, SUSPENSA= SUSP, BAIXADA= BAI.

Page up - Retorna para o menu inicial



```
SELECAO ACEITA - RECUPERADO(S) = 1  MATRIZ(ES) = 1
PF1-TELA COMPLETA  PF2-TELA RESUMO  PF6-IMPRIME COMPLETA  PF9-IMPRIME RESUMO
```

Roberta Colares

Setembro/2023



Tela completa dos
dados pesquisados

```
___ CNPJ, EXTERNO-2, CNPJ-2 ( CONSULTA EXTERNO POR CNPJ-2 )___
T34227BI      DATA: [REDACTED]      PAG.:      1 / 1      USUARIO: ROBERTA
              CPF DO RESPONSAVEL CANCELADO NA BASE CPF
CNPJ: [REDACTED]/0001-85 (MATRIZ)
CPF RESP.: [REDACTED]      QUALIF.: SOCIO-ADMINISTRADOR
N.E.: [REDACTED] LTDA

NOME FANTASIA: [REDACTED]
DT ABERTURA: 30/07/2010 (08/2010) DT PRIM. ESTAB.: 30/07/2010
SIT.CAD.CNPJ: INAPTA      MOTIVO: INEXISTENTE DE FATO
DATA DA SITUACAO : 28/10/2022 (12/2022) PROC. INSCR. OFICIO:
DT PUBLIC: 01/12/2022 DT EFEITO: 01/12/2022 PROC: 10930727066202217 ATO: 00063
                                                    SIMEI: NAO

END.: R PIONEIRO PEDRO MARCAL RIBEIRO [REDACTED]
BAIRRO/DISTRITO: NOVA FATIMA
MUNICIPIO      : 7723 NOVA FATIMA
UF : PR      CEP : 86310-000      TELEFONE : 41-31 [REDACTED]      FAX :
ORGAO : 0910204

PF4 - DEMAIS INF. CADASTRAIS
PF6 - QUADRO SOCIETARIO
PF9 - DADOS CADASTRAIS FILIAIS

PF2 - OP. SUCESSAO
PF11 - DECLARACOES IRPJ

PF3 - ENC. CONSULTA      PF7 - VOLTA PAG      PF8 - AVANCA PAG      PAG DESEJADA:
+ a                                                                24/077
```

Roberta Colares

Setembro/2023

```
___ CNPJ, EXTERNO-2, CNPJ-2 ( CONSULTA EXTERNO POR CNPJ-2 )
T34227BJ DATA: [REDACTED] PAGINA COMPLEMENTAR USUARIO: ROBERTA
CPF DO RESPONSAVEL CANCELADO NA BASE CPF
CNPJ: [REDACTED]/0001-85 OPCAO DTE: NAO
DATA PRIM. VINCULO: 30/07/2010 PORTE DA EMPRESA: DEMAIS
CNAE: 8660-7-00 Atividades de apoio à gestão de saúde
NIRE: 416 [REDACTED]
NAT JUR: 206-2 Sociedade Empresária Limitada
CNPJ ADMINISTRADOR: UN. ADUANEIRA POS-DESPACHO - 0917900
CONTADOR CPF : [REDACTED] CRC: [REDACTED]-PR CAP. SOC: 10.000.000,00
CONTADOR CNPJ: [REDACTED]/0001-94 CRC: [REDACTED]-PR
SEGUNDO TELEFONE:
CORREIO ELETRONICO: [REDACTED]@[REDACTED].COM.BR
PF4 - DEMAIS INF. CADASTRAIS PF2 - OP. SUCESSAO
PF6 - QUADRO SOCIETARIO PF11 - DECLARACOES IRPJ
PF9 - DADOS CADASTRAIS FILIAIS
PF3 - ENC. CONSULTA
MA + a 01/001
```

Demais
informações
cadastrais

F3 - Retorna à página anterior

Roberta Colares

Setembro/2023

Quadro societário ativo

F12 - Histórico do Quadro Societário (sócios excluídos)

```
____ CNPJ, EXTERNO-2, CNPJ-2 ( CONSULTA EXTERNO POR CNPJ-2 )____
T34227Q3      DATA: [REDACTED]      HORA: [REDACTED]      USUARIO: ROBERTA
[PAG.: 1 / 1]
CNPJ : [REDACTED]/0001-85
N.E. : [REDACTED] LTDA

CPF RESP EMPRESA: [REDACTED]      CAPITAL SOCIAL : 10.000.000,00
NOME RESPONSAVEL: SERGIO [REDACTED]

CPF/CNPJ      NOME/NOME EMPRESARIAL DO SOCIO
QUALIFICACAO  FONTE/DATE DO EVENTO
= [REDACTED]  SERGIO [REDACTED]

49 - [SOCIO-ADMINIST] FONTE: QSA      INCLUIDO: 17/06/2015  ULT. ALT: 09/12/2022

[Pf12 - HISTORICO DO QSA]      Pf1 - CADASTRO

Pf7 - VOLTA PAGINA      Pf8 - AVANCA PAGINA      PAG DESEJADA: [REDACTED]
MA + a      12/003
```

Roberta Colares

Setembro/2023

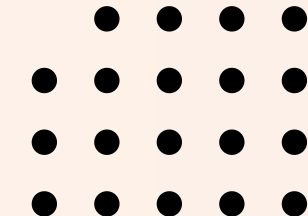

```
__ CNPJ, EXTERNO-2, CNPJ-2 ( CONSULTA EXTERNO POR CNPJ-2 )
T34227Q6      DATA: [REDACTED]      HORA: [REDACTED]      USUARIO: ROBERTA
[REDACTED] RELACAO DE SOCIOS EXCLUIDOS      PAG.: [REDACTED] 1 / 1
CNPJ.: [REDACTED]/0001-85
N.E.: [REDACTED] LTDA

CPF RESP EMPRESA: [REDACTED]
NOME RESPONSVEL: SERGIO [REDACTED]

CPF/CNPJ      NOME/NOME EMPRESARIAL DO SOCIO
QUALIFICACAO  FONTE/DATA DO EVENTO
= [REDACTED] [REDACTED] RAFAEL [REDACTED]
22 - [REDACTED] SOCIO QSA INC: 30/07/2010 (08/2010) EXCLUIDO: 07/03/2013 (03/2013)
[REDACTED] [REDACTED] FERNANDA [REDACTED]
22 - [REDACTED] SOCIO QSA INC: 07/03/2013 (03/2013) EXCLUIDO: 01/04/2014 (10/2014)
[REDACTED] [REDACTED] GILMAR [REDACTED]
65 - [REDACTED] TIT. PF RESID. QSA INC: 30/07/2010 (08/2010) EXCLUIDO: 17/06/2015 (06/2015)
PA1 - VOLTA MENU

PF3 - ENC. CONSULTA  PF7 - VOLTA PAG  PF8 - AVANCA PAG  PAG DESEJADA:
MA + a 12/003
```

Observar nesta tela:

- N° de páginas;
 - Nomes;
 - Qualificação;
 - Data da exclusão
-
- **F8** - avançar página sócios excluídos
 - **F7** - volta página sócios excluídos
 - **F3** - retorna menu anterior

Roberta Colares

Soc-2 - Consulta empresas por CPF/CNPJ sócios (**importante**)

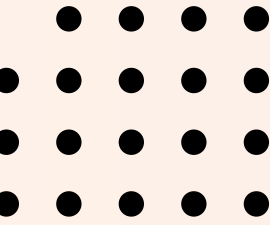

```
__ CNPJ, EXTERNO-2, SOC-2 ( CONS EXT BASE SOC POR SOCIO )__
T34227Q2      DATA: 19/09/2023      HORA: 08:38:37      USUARIO: ROBERTA

CONSULTA POR CNPJ/CPF DO SOCIO

ESTA APLICACAO TEM COMO OBJETIVO A CONSULTA,
POR NUMERO DO CNPJ/CPF, DA RELACAO DE EMPRE-
SAS AS QUAIS FAZEM PARTE DO QUADRO DE SOCIOS

CNPJ      : _____
          OU
C.P.F.    : 123456789

PA1 - VOLTA MENU      PF5 - REINICIA      <ENTER> - RECUPERA INFORMACOES

MA + a      13/044
```

- Incluir somente a raiz do CNPJ ou do CPF (sem o dígito);
- Clica em “enter”.

Page up - Retorna para o menu inicial



Roberta Colares

Setembro/2023

```
___ CNPJ, EXTERNO-2, SOC-2 ( CONS EXT BASE SOC POR SOCIO )
T34227Q4   DATA: [REDACTED]   HORA: [REDACTED]   USUARIO: ROBERTA
PAG.: 1 / 2

C.P.F DO SOCIO...: [REDACTED]-35
NOME/N.EMP.:
FERNANDO [REDACTED]

CNPJ          NOME EMPRESARIAL
QUALIFICACAO  FONTE
= [REDACTED]/0001-70 [REDACTED] LTDA
49 - SOCIO-ADMINIST QSA INC: 25/03/2013(03/2013) ULT. ALT: 09/12/2022(12/2022)
- [REDACTED]/0001-06 [REDACTED] MAQUINAS LTDA
49 - SOCIO-ADMINIST QSA INC: 23/07/2015(07/2015) ULT. ALT: 04/12/2015(12/2015)
- [REDACTED]/0001-75 [REDACTED] EQUIPAMENTOS LTDA.
49 - SOCIO-ADMINIST QSA INC: 19/04/2017(04/2017)

PA1 - VOLTA MENU

PF3 - ENC. CONSULTA   PF7 - VOLTA PAG   PF8 - AVANCA PAG   PAG DESEJADA:
MA + a                                                         11/003
```

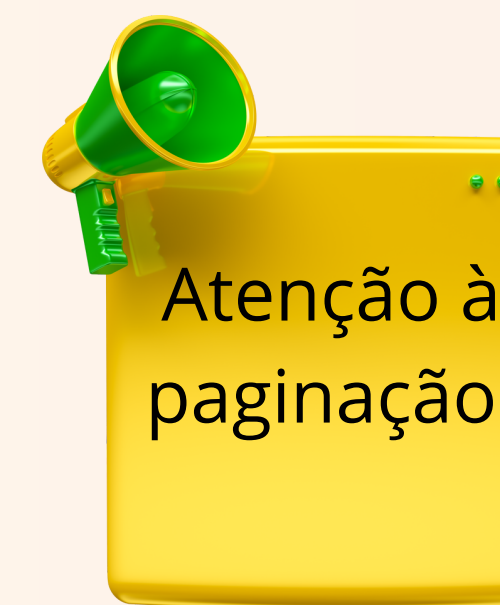

- **F8** - avançar página sócios excluídos
- **F7** - volta página sócios excluídos
- **F3** - retorna menu anterior

Roberta Colares

Setembro/2023

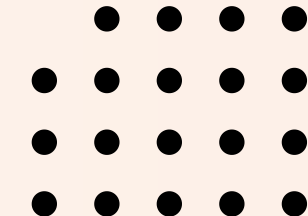

```

__ CNPJ, EXTERNO-2, SOC-2 ( CONS EXT BASE SOC POR SOCIO )
T34227Q4  DATA: [REDACTED]  HORA: [REDACTED]  USUARIO: ROBERTA
PAG.: 2 / 2

C.P.F DO SOCIO...: [REDACTED]-35
NOME/N.EMP.:
FERNANDO [REDACTED]

CNPJ      NOME EMPRESARIAL
QUALIFICACAO      FONTE
= [REDACTED]/0001-76 [REDACTED] PARTICIPACOES LTDA
49 - SOCIO-ADMINIST QSA INC: 16/01/2019(01/2019) 09/12/2022(12/2022)
- [REDACTED]/0001-90 [REDACTED] EXPORTADORA & IMPORTADORA DE GRAOS LT
05 - ADMINISTRADOR QSA INC: 16/06/2020(06/2020) 04/12/2015(12/2015)
- [REDACTED]/0001-10 [REDACTED] MAQUINAS E EQUIPAMENTOS LTDA
05 - ADMINISTRADOR QSA INC: 31/08/2021(09/2021)

PA1 - VOLTA MENU

PF3 - ENC. CONSULTA  PF7 - VOLTA PAG  PF8 - AVANCA PAG  PAG DESEJADA:
MA + a 11/003

```

CPF sócio/administrador ativo de CNPJ

CNPJ sócio ativo de outros CNPJs

```

__ CNPJ, EXTERNO-2, SOC-2 ( CONS EXT BASE SOC POR SOCIO )
T34227Q4  DATA: [REDACTED]  HORA: [REDACTED]  USUARIO: ROBERTA
PAG.: 1 / 1

CNPJ DO SOCIO...: [REDACTED]/0001-76
NOME/N.EMP.:
[REDACTED] PARTICIPACOES LTDA

CNPJ      NOME EMPRESARIAL
QUALIFICACAO      FONTE
= [REDACTED]/0001-90 [REDACTED] EXPORTADORA & IMPORTADORA DE GRAOS LT
22 - SOCIO QSA INC: 16/06/2020(06/2020)
- [REDACTED]/0001-10 [REDACTED] MAQUINAS E EQUIPAMENTOS LTDA
22 - SOCIO QSA INC: 31/08/2021(09/2021) ULT. ALT: 03/11/2021(11/2021)

PA1 - VOLTA MENU

PF3 - ENC. CONSULTA  PF7 - VOLTA PAG  PF8 - AVANCA PAG  PAG DESEJADA:
MA + a 11/003

```

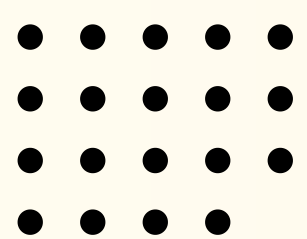

Roberta Colares

Setembro/2023

Consulta RAIS - Atualizado até 2022

```
TELA 002          - MENU DE SISTEMAS -
CODIGO : 26657912854          BASE: SA002
USUARIO: ROBERTA ALESSANDRA DA SILVA COLARES          DATA: 19/09/2023
NETNAME: AWWAE1IK          ULTIMO ACESSO: 19/09/2023 08:56:36          HORA: 09:25:48

POSICIONE O CURSOR NA LINHA DO SISTEMA DESEJADO E TECLE <ENTER>:
```

NOME	BASE	PSEUDO	DESCRICAO
----	----	-----	-----
CNPJ	SA001		CAD. NAC. DA PESSOA JURIDICA
CPF	SA001		CPF-SISTEMAS-ON-LINE
RAIS	SA003		RELACAO ANUAL INFORM. SOCIAIS
SENHA-REDE	BSB03		SISTEMA DE CONTROLE DE ACESSO

```
POSICIONE O CURSOR NA OPCAO DESEJADA E PRESSIONE <ENTER>

- ANOBASE20 - RAIS ANO BASE 2020
- ANOBASE21 - RAIS ANO BASE 2021
- ANOBASE22 - RAIS ANO BASE 2022
```

```
POSICIONE O CURSOR NA OPCAO DESEJADA E PRESSIONE <ENTER>

- CONS11/22 -> CONSULTA VINCULOS
- CONS13/22 -> VINCULOS POR EMPREGADOR
- CONS14/22 -> CONSULTA ESTABELECIMENTO
```

```
___ RAIS ( RELACAO ANUAL INFORM. SOCIAIS )
NI01          USUARIO : ROBERTA

POSICIONE O CURSOR NA OPCAO DESEJADA E PRESSIONE <ENTER>

- ANOBASE02 - RAIS ANO BASE 2002
- ANOBASE03 - RAIS ANO BASE 2003
- ANOBASE04 - RAIS ANO BASE 2004
- ANOBASE05 - RAIS ANO BASE 2005
- ANOBASE06 - RAIS ANO BASE 2006
- ANOBASE07 - RAIS ANO BASE 2007
- ANOBASE08 - RAIS ANO BASE 2008
- ANOBASE09 - RAIS ANO BASE 2009
- ANOBASE10 - RAIS ANO BASE 2010

CONTINUA...

COMANDO.....

PF1=DUVIDAS PF3=SAIDA PF7=VOLTA MENU PF8=AVANCA MENU          NT01
MA+ a          08/013
```

```
RELACAO ANUAL DE INFORMACOES SOCIAIS - 19/09/2023

INFORME O CPF

ANO-BASE : 2022

CPF : _____
```

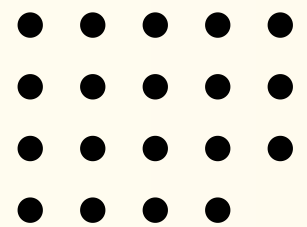

Roberta Colares

Setembro/2023

RAIS, ANOBASE22, CONS11/22 (CONSULTA VINCULOS)

USUARIO: ROBERTA

ANO-BASE 2022 - RELACAO ANUAL DE INFORMACOES SOCIAIS - 19/09/2023 PAG. 001
 SIT-BASE-RAIS PROCESSAMENTO VINCULO EM FASE DE PROCESSAMENTO PAG.FINAL 008
 GRUPO RAIS

CPF [REDACTED] EMPREGADOR [REDACTED]/0001-87

RAZAO-SOCIAL SECRETARIA DE ESTADO DA SAUDE FONE 48-[REDACTED]
 CREA [REDACTED] DATA RECEPCAO 03/04/2023

NOME STE [REDACTED] LOCAL DE TRABALHO 42-05407

DT-NASC [REDACTED] NAC 10 (BRASILEIRO)
 CTPS (N/S) 00000000/00000 PIS/PASEP/NIT [REDACTED]
 DT-ADM 01/01/2022 TP-ADM 1 (ADMISSAO DE EMPREGADO NO PRIMEIRO E)
 SEXO MASCULINO RACA/COR BRANCA
 CBO 225125 (MEDICO CLINICO)
 INSTRUCAO 9 (EDUCACAO SUPERIOR COMPLETA)
 VINCULO 35 (SERVIDOR PUBLICO NAO EFETIVO (DEMISSIVEL AD NUTUM)
 SITUACAO 00 (OK)
 MATRIC ESOCIAL [REDACTED] COD CATEG ESOCIAL

TECLA INVALIDA
 PF3=SAIDA PF7=RECUA PF8=AVANCA

RAIS, ANOBASE22, CONS11/22 (CONSULTA VINCULOS)

USUARIO: ROBERTA

ANO-BASE 2022 - RELACAO ANUAL DE INFORMACOES SOCIAIS - 19/09/2023 PAG. 005
 SIT-BASE-RAIS PROCESSAMENTO VINCULO EM FASE DE PROCESSAMENTO PAG.FINAL 008
 GRUPO RAIS

CPF [REDACTED] EMPREGADOR [REDACTED]/0001-10

RAZAO-SOCIAL PREFEITURA MUNICIPAL DE JOINVILLE FONE 47-[REDACTED]
 CREA [REDACTED] DATA RECEPCAO 14/03/2023

NOME STE [REDACTED] LOCAL DE TRABALHO

DT-NASC [REDACTED] NAC 10 (BRASILEIRO)
 CTPS (N/S) [REDACTED]/00001 PIS/PASEP/NIT [REDACTED]
 DT-ADM 19/07/2012 TP-ADM 2 (ADMISSAO DE EMPREGADO COM EMPREGO A)
 SEXO MASCULINO RACA/COR BRANCA
 CBO 225225 (MEDICO CIRURGIAO GERAL)
 INSTRUCAO 9 (EDUCACAO SUPERIOR COMPLETA)
 VINCULO 30 (SERVIDOR REGIDO PELO REGIME JURIDICO UNICO (FEDER)
 SITUACAO 00 (OK)
 MATRIC ESOCIAL SEPREFEITU00000000 [REDACTED] COD CATEG ESOCIAL 301

RAIS, ANOBASE22, CONS11/22 (CONSULTA VINCULOS)

USUARIO: ROBERTA

ANO-BASE 2022 - RELACAO ANUAL DE INFORMACOES SOCIAIS - 19/09/2023 PAG. 003
 SIT-BASE-RAIS PROCESSAMENTO VINCULO EM FASE DE PROCESSAMENTO PAG.FINAL 008
 GRUPO RAIS

CPF [REDACTED] EMPREGADOR [REDACTED]/0001-87

CREA [REDACTED] DATA RECEPCAO 03/04/2023

SAL-CONTRATUAL 17.801,54 TIPO 1 (MENSAL) HR-SEMAN 20
 ---- REMUNERACOES EM REAL / HORAS EXTRAS TRABALHADAS NO MES ----
 (R\$) (HE) (R\$) (HE)

JAN	8.554,49	0	JUL	22.229,55	0
FEV	12.674,71	0	AGO	22.232,94	0
MAR	12.674,71	0	SET	23.413,24	0
ABR	12.579,03	0	OUT	23.296,62	0
MAI	12.579,03	0	NOV	31.584,54	0
JUN	21.539,03	0	DEZ	23.296,62	0

AFASTAMENTOS - TOTAL DE DIAS

13. SALARIO-PARCELAS 1-
 1A. 4.289,52 MES 06 2-
 2A. 6.051,14 MES 12 3-

RAIS, ANOBASE22, CONS11/22 (CONSULTA VINCULOS)

USUARIO: ROBERTA

ANO-BASE 2022 - RELACAO ANUAL DE INFORMACOES SOCIAIS - 19/09/2023 PAG. 007
 SIT-BASE-RAIS PROCESSAMENTO VINCULO EM FASE DE PROCESSAMENTO PAG.FINAL 008
 GRUPO RAIS

CPF [REDACTED] EMPREGADOR [REDACTED]/0001-10

CREA [REDACTED] DATA RECEPCAO 14/03/2023

SAL-CONTRATUAL 109,94 TIPO 5 (HORARIO) HR-SEMAN 12
 ---- REMUNERACOES EM REAL / HORAS EXTRAS TRABALHADAS NO MES ----
 (R\$) (HE) (R\$) (HE)

JAN	29.729,82	0	JUL	32.618,37	0
FEV	20.277,97	0	AGO	23.856,84	0
MAR	26.055,94	0	SET	26.375,15	0
ABR	29.628,78	0	OUT	25.712,05	0
MAI	22.621,65	0	NOV	22.210,21	0
JUN	22.529,01	0	DEZ	30.543,43	0

AFASTAMENTOS - TOTAL DE DIAS

13. SALARIO-PARCELAS 1-
 1A. 13.434,87 MES 10 2-
 2A. 13.274,73 MES 12 3-

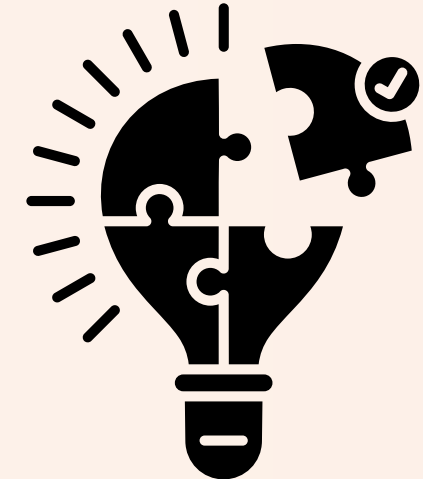

```
__ RAIS, ANOBASE22, CONS13/22 ( VINCULOS POR EMPREGADOR )
USUARIO: ROBERTA
ANO-BASE 2022 - RELACAO ANUAL DE INFORMACOES SOCIAIS - 19/09/2023 PAG. 002
SIT-BASE-RAIS PROCESSAMENTO VINCULO EM FASE DE PROCESSAMENTO PAG.FINAL 004
GRUPO RAIS
CPF [REDACTED]-80 EMPREGADOR [REDACTED]/0001-10
RAZAO-SOCIAL [REDACTED] FONE 47-[REDACTED]
CREA [REDACTED] DATA RECEPCAO 14/03/2023
NOME [REDACTED] SILVA LOCAL DE TRABALHO
GRAVIDEZ NAO
TRABALHO PARCIAL NAO
TELETRABALHO NAO
TRABALHO INTERMITENTE NAO
DEF.FISICO (NAO)
AVISO PREVIO INDEN
DESLIG 00/00
```



```
__ RAIS, ANOBASE22, CONS13/22 ( VINCULOS POR EMPREGADOR )
USUARIO: ROBERTA
ANO-BASE 2022 - RELACAO ANUAL DE INFORMACOES SOCIAIS - 19/09/2023 PAG. 004
SIT-BASE-RAIS PROCESSAMENTO VINCULO EM FASE DE PROCESSAMENTO PAG.FINAL 004
GRUPO RAIS
CPF [REDACTED]-80 EMPREGADOR [REDACTED]/0001-10
CREA [REDACTED] VINCULO SINDICALIZADO NAO
INFORMACOES RELATIVAS AS CONTRIBUICOES SINDICAIS PAGAS PELO EMPREGADO
TIPO DE CONTRIBUICAO CNPJ (R$)
SINDICAL 0,00
ASSOCIATIVA-1 0,00
ASSOCIATIVA-2 0,00
ASSISTENCIAL 0,00
CONFEDERATIVA 0,00
INFORMACOES RELATIVAS AS VERBAS PAGAS AO EMPREGADO NA RESCISAO
TIPO DE VERBA (R$) COMPETENCIA
FERIAS INDENIZADAS 0,00
MULTAS RESCISORIAS FGTS 0,00
BANCO DE HORAS 0,00 00
REAJUSTE COLETIVO 0,00 00
GRATIFICACOES 0,00 00
```

Roberta Colares

Setembro/2023

POSICIONE O CURSOR NA OPCAO DESEJADA E PRESSIONE <ENTER>

CONS11/22 -> CONSULTA VINCULOS
- CONS13/22 -> VINCULOS POR EMPREGADOR
CONS14/22 -> CONSULTA ESTABELECIMENTO



Vínculos por empregador

RAIS, ANOBASE22, CONS14/22 (CONSULTA ESTABELECIMENTO)

USUARIO: ROBERTA

ANO-BASE 2022 - RELACAO ANUAL DE INFORMACOES SOCIAIS - 19/09/2023 PAG. 1
PAG.FINAL 24
GRUPO RAIS

CNPJ [REDACTED]/0001-10
RAZAO SOCIAL PREFEITURA MUNICIPAL [REDACTED]

S	CPF	CREA	NOME	USO	REF
=	[REDACTED]-80	5905	LETICIA [REDACTED]	SIM	
-	[REDACTED]-86	5905	PAMELA [REDACTED]	SIM	
-	[REDACTED]-00	5905	LENICE [REDACTED]	SIM	
-	[REDACTED]-24	5905	GLORIA [REDACTED]	SIM	
-	[REDACTED]-24	5905	GLORIA [REDACTED]	SIM	
-	[REDACTED]-79	5905	MARIZETE [REDACTED]	SIM	
-	[REDACTED]-61	5905	EDILENE [REDACTED]	SIM	
-	[REDACTED]-48	5905	ANDREIA [REDACTED]	SIM	
-	[REDACTED]-35	5905	EDER [REDACTED]	SIM	
-	[REDACTED]-77	5905	FABIO [REDACTED]	SIM	
-	[REDACTED]-11	5905	LUIS [REDACTED]	SIM	

CONTINUA

PF3=SAIDA PF7=RECUA PF8=AVANCA

Roberta Colares

Setembro/2023

Consulta por estabelecimento

POSICIONE O CURSOR NA OPCAO DESEJADA E PRESSIONE <ENTER>

CONS11/22 -> CONSULTA VINCULOS
CONS13/22 -> VINCULOS POR EMPREGADOR
_ **CONS14/22 -> CONSULTA ESTABELECIMENTO**

```
__ RAIS, ANOBASE22, CONS14/22 ( CONSULTA ESTABELECIMENTO )
USUARIO: ROBERTA
ANO-BASE 2022 - RELACAO ANUAL DE INFORMACOES SOCIAIS - 19/09/2023 FIM 2
ARQUIVO TRANSMITIDO COM CERTIFICACAO DIGITAL GRUPO RAIS
CREA: [REDACTED]
[REDACTED]/0001-10 PREFEITURA MUNICIPAL [REDACTED]
EXERCEU ATIVIDADE NO ANO-BASE : SIM
ESTABELECIMENTO SINDICALIZADO : NAO
CENTRALIZADORA DE RECOLHIMENTO SINDICAL : NAO
INFORMACOES RELATIVAS AS CONTRIBUICOES PAGAS PELA EMPRESA
TIPO DE CONTRIBUICAO CNPJ (R$)
SINDICAL : 0,00
ASSOCIATIVA : 0,00
ASSISTENCIAL : 0,00
CONFEDERATIVA : 0,00
SISTEMA CONTROLE PONTO : 6 - SISTEMA ELETRONICO ALTERNATIVO PREVISTO NO ART
```

```
__ RAIS, ANOBASE22, CONS14/22 ( CONSULTA ESTABELECIMENTO )
USUARIO: ROBERTA
- RELACAO ANUAL DE INFORMACOES SOCIAIS - 19/09/2023
CNPJ [REDACTED]/0001-10 MUNICIPIO [REDACTED]
NOME FANTASIA MUNICIPIO [REDACTED]
LOGRADOURO R [REDACTED]
BAIRRO CENTRO CEP. [REDACTED]
MUNICIPIO [REDACTED] UF. SC
SITUACAO ATIVA DATA SITUACAO 03/11/2005
MOTIVO SITUACAO SEM MOTIVO
NAT-JURIDICA 1244 EMPREENDEDOR (MEI) NAO
CNAE-FISCAL 8411600
DATA-ABERTURA 30/03/1976
```

```
__ RAIS, ANOBASE22, CONS14/22 ( CONSULTA ESTABELECIMENTO )
USUARIO: ROBERTA
ANO-BASE 2022 - RELACAO ANUAL DE INFORMACOES SOCIAIS - 19/09/2023 PAG. 1
ARQUIVO TRANSMITIDO COM CERTIFICACAO DIGITAL GRUPO RAIS
CREA: [REDACTED]
[REDACTED]/0001-10 PREFEITURA MUNICIPAL [REDACTED]
AV [REDACTED]
BAIRRO CENTRO CEP. [REDACTED]
MUNIC. [REDACTED] UF. SC
E-MAIL SGP [REDACTED]@[REDACTED].SC.GOV.BR
TELEFONE (47) [REDACTED]
QTDE.VINCULOS 13.524
COD.ATIV.ECONOMICA 8411600 QTDE.VINCULOS PAT 5SM 0
NAT.JURIDICA 1244 QTDE.VINC. PAT ACIMA 5SM 0
DATA BASE 5 PERC.SERVICO PROPRIO 0
NUM.PROPRIETARIOS 0 PERC.ADMINISTRACAO COZINHA 0
QTDE.CEI VINCULADO 0 PERC.REFEICAO CONVENIO 0
PARTICIPA DO PAT NAO PERC.REFEICAO TRANSPORTADA 0
PORTE DA EMPRESA OUTROS PERC.CESTA ALIMENTOS 0
OPTANTE PELO SIMPLES NAO PERC.ALIMENTACAO CONVENIO 0
PF3=SAIDA PF4=CONS-CNPJ PF6=CONS13 PF7=RECUA PF8=AVANCA
```

Roberta Colares

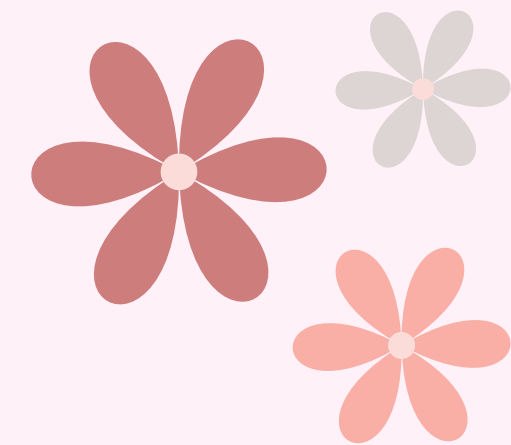

Roberta Colares

Setembro/2023

CAPACITAÇÃO EM CONVÊNIOS JUDICIÁRIOS NA PESQUISA PATRIMONIAL



Roberta Alessandra da S. Colares
(Coordenadora da CORREC)

CURSOS:

- Visão Geral do Convênios Judiciários na Pesquisa Patrimonial (17/8) ✓
- Pesquisa patrimonial e constrições de bens: básica 1 (31/8) ✓
- Pesquisa patrimonial e constrições de bens: básica 2 (6/9) ✓
- Pesquisa patrimonial: ferramentas de constrição cadastral (14/09) ✓
- Pesquisa patrimonial: ampliação do quadro societário e outros dados pessoais (21/09) ✓
- Pesquisa patrimonial intermediária: ferramentas de pesquisa de relacionamentos e financeiros 1 (28/9)
- Pesquisa patrimonial intermediária: ferramentas de pesquisa de relacionamentos e financeiros 2 (5/10)
- Pesquisa patrimonial: ferramentas de consultas diversas (11/10)
- Pesquisa patrimonial avançada: ferramentas em casos de indícios de blindagens patrimonial (19/10)
- Pesquisa Patrimonial: boas práticas e tira-dúvidas (26/10)

Local: Sala do Zoom
Carga Horária: 2h/Curso
Público alvo: Magistrados(as) e servidores(as) do TRT-12

 Saiba mais Aqui

Roberta Colares

Setembro/2023

CONVÊNIOS JUDICIÁRIOS NA PESQUISA PATRIMONIAL

CRONOGRAMA DE AULAS

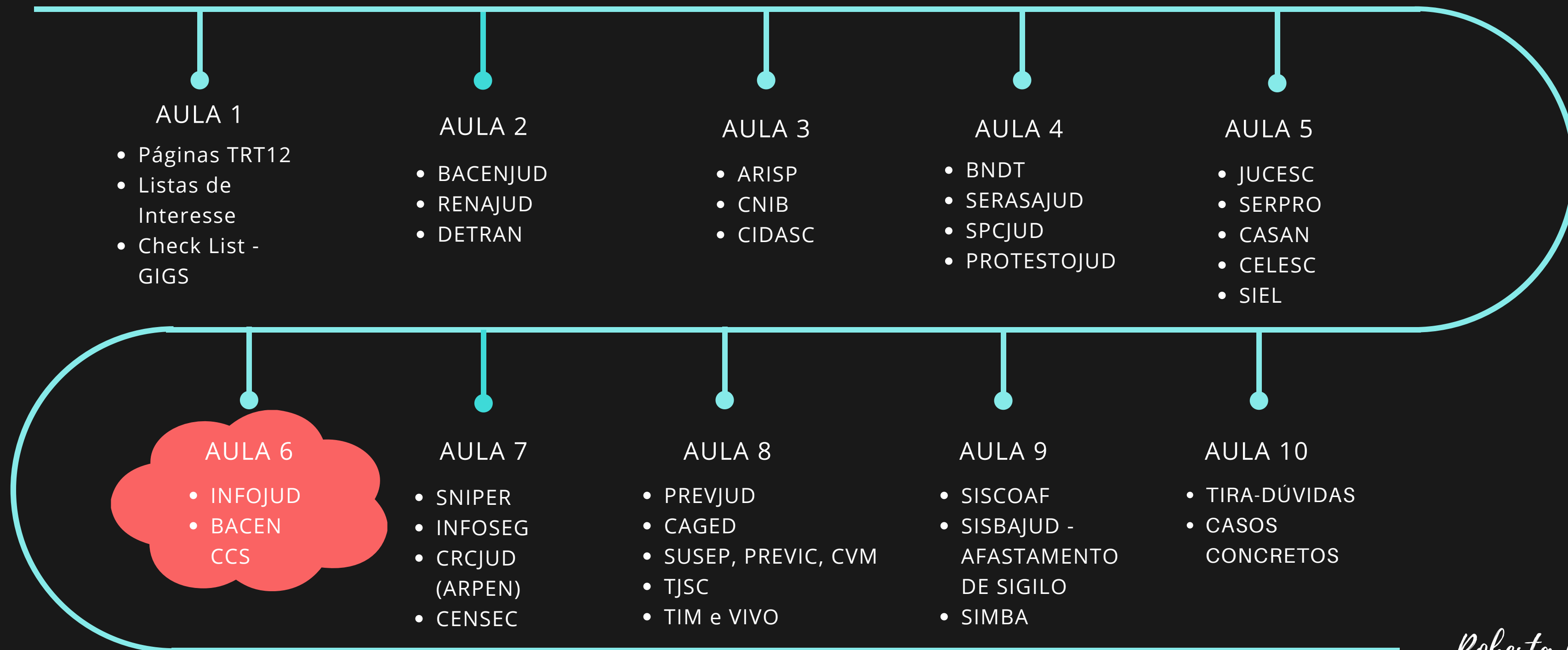

Roberta Colares

Setembro/2023



Obrigada



Roberta Alessandra da Silva Colares

Coordenadoria de Reunião de Execuções e Convênios

(48) 3216-4264

sexec@trt12.jus.br e gapre_convencios@trt12.jus.br

Roberta Colares

Setembro/2023