

PLANTA DE LOCALIZAÇÃO
ESCALA: 1/125

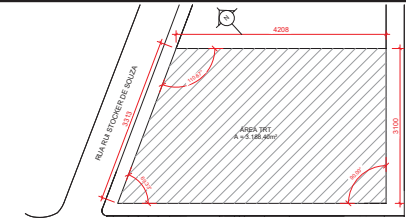

PLANTA DE SITUAÇÃO
ESCALA: 1/500

IDENTIFICAÇÃO					
Nome do Empreendimento: TRT SANTA CATARINA - VARA DE ARARANGUÁ					
Proprietário: TRIBUNAL REGIONAL DE SANTA CATARINA - 12ª REGIÃO					
Município: ARARANGUÁ/SC Endereço: Rua Américo Cavalcante Rabelo, S/Nº					
Autor do projeto: Eng.º Civil Renan L. Richter		CREA: 230356/RS			
DADOS DA OBRA					
ÁREA TOTAL CONSTRUÇÃO:	378,11m²	ALTURA DESCENDENTE:	0,00m	ALTURA ASCENDENTE:	0,00m
POPULAÇÃO TOTAL:	42 PESSOAS	Ocupação:	H- SERVIÇO DE SAÚDE E INSTITUCIONAL		
DISCRIMINAÇÃO PAVIMENTO:	Ocupação:	NÚMERO DE REPETIÇÕES:	ÁREA CONSTRUÍDA:	CARGA DE INCÊNDIO:	COMPLEXIDADE:
TÉRREDO:	H-4 EDIFICAÇÃO PÚBLICA	01	378,11 m²	450MJ/m² (MÉDIA)	BAIXA
PREVENTIVO POR EXTINTORES					
SIM	TIPO	QUANT.	TOTAL LÍQD. EXTINTORAS		
	Pó Químico Seco - PQS - Classe ABC	03	03		
	Pó Químico Seco - PQS - Classe BC	-	-		
Gás Carboníco - CD2 - Classe BC		-	-		
HIDRÁULICO PREVENTIVO					
SIM	<input type="checkbox"/> NÃO <input checked="" type="checkbox"/>	TIPO DE RESERVATÓRIO	QUANT.	QUANT. HIDRANTE RECALQUE	
		VOLUME DA RTI	-	QUANT. HIDRANTE COMBATE	
CHUVEIROS AUTOMÁTICOS (SPRINKLERS)					
SIM	<input type="checkbox"/> NÃO <input checked="" type="checkbox"/>	TIPO DE RESERVATÓRIO	QUANT.	QUANT. HIDRANTE RECALQUE	
		VOLUME DA RTB	-	Ocupação/RISCO (NBR 10897)	

Revisão	Descrição	Data
RD0	EMIÇÃO INICIAL	07/12/2022

● TRT 12ª REGIÃO - SANTA CATARINA
RUA AMÉRICO CAVALCANTE RABELO, S/N, ARARANGUÁ/SC

 BAGGIO ARQUITETURA E ENGENHARIA	Nome/Foto: TRIBUNAL REGIONAL DO TRABALHO - 12ª REGIÃO AUTORES DO PROJETO: Eng.º Civil Renan L. Richter - CREA/RS 230356 RENAN LUIS RICHTER/RS 1795137049 RESPONSÁVEL PELA EXECUÇÃO:	DATA: DEZEMBRO 2022 ESCALA: INDICADA DESENHO: ENG. REMAN PRANCHAS:
LEGAL:		01/03
ANTI-INCÊNDIO:		PLANTA DE SITUAÇÃO E LOCALIZAÇÃO

TRT12 - ARARANGUÁ LEGAL - PPG-01 - PR. 002.0002

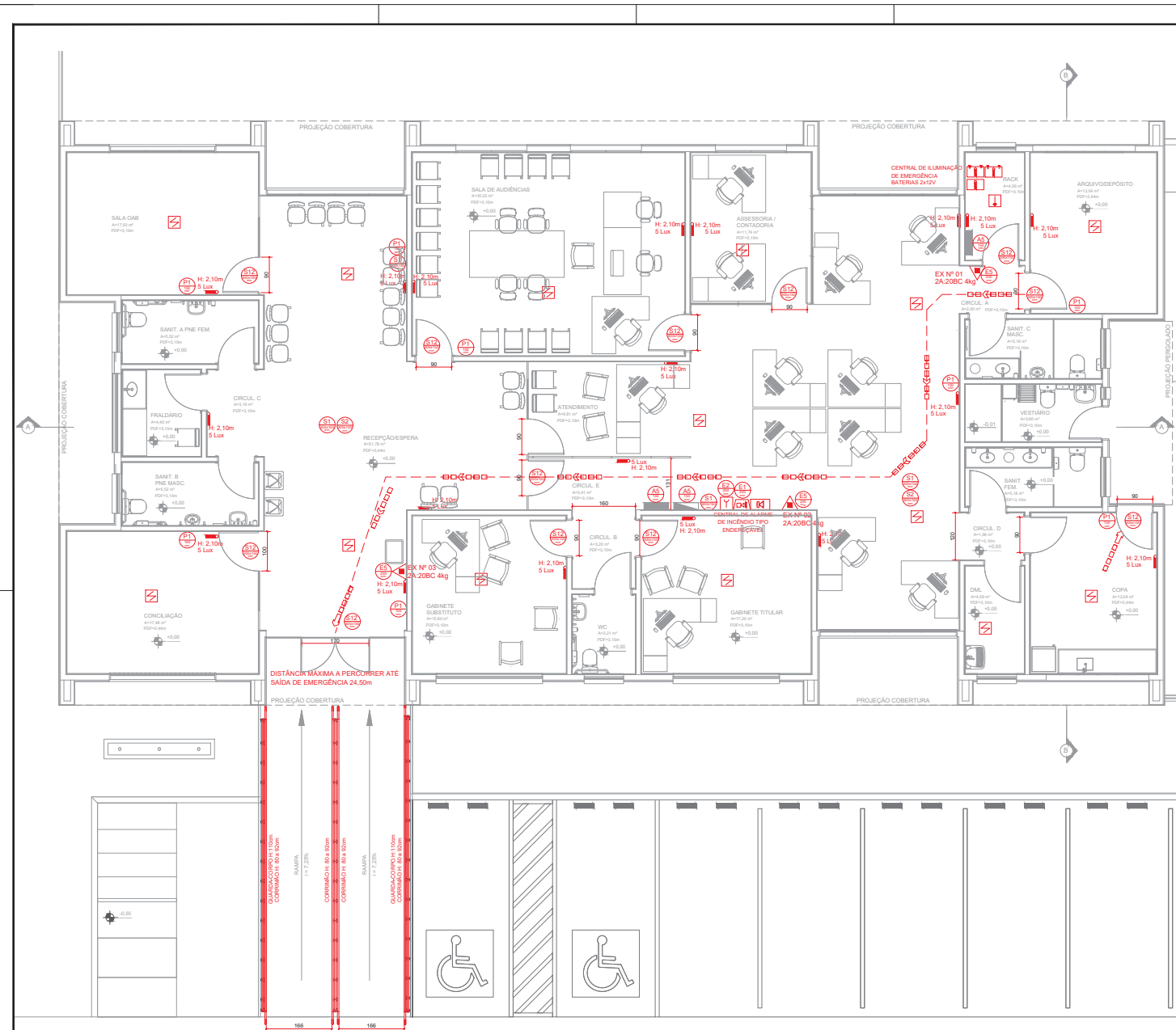

LEGENDA SINALIZAÇÃO				
SIMBOLÓGIA	DIMENSÃO	SINALIZAÇÃO	SIGNIFICADO	APLICAÇÃO
	300x150mm		INDICAÇÃO DO SENTIDO DA SAÍDA DE EMERGÊNCIA	INDICAÇÃO DO SENTIDO À DIREITA DE UMA ROTA DE FUGA
	300x150mm		INDICAÇÃO DO SENTIDO DA SAÍDA DE EMERGÊNCIA	INDICAÇÃO DO SENTIDO À ESQUERDA DE UMA ROTA DE FUGA
	300x150mm		SAÍDA DE EMERGÊNCIA	INDICAR SAÍDA DE EMERGÊNCIA, AFIXADA ACIMA DA ABERTURA COM PORTA, PARA INDICAR O SENTIDO DA ROTA DE FUGA OU DA SAÍDA FINAL
	200mm		EXTINTOR DE INCÊNDIO PORTÁTIL - PO QUÍMICO SECO ABC	INDICAÇÃO DE LOCALIZAÇÃO DOS EXTINTORES DE INCÊNDIO
	200mm		ACIONADOR DE ALARME DE INCÊNDIO	PONTO DE ACIONAMENTO DE ALARME DE INCÊNDIO
	200mm		ALARME SONORO	INDICAÇÃO DO LOCAL DE INSTALAÇÃO DO ALARME DE INCÊNDIO
	150mm		PROIBIDO FUMAR	TUDO LOCAL ONDE O FUMO POSSA AUMENTAR O RISCO DE INCÊNDIO
	150mm		CUIDADO, RISCO DE CHOQUE ELÉTRICO	PRÓXIMO A INSTALAÇÕES ELÉTRICAS QUE OPEREM RISCO DE CHOQUE

LEGENDA EQUIPAMENTOS	
SIMBOLÓGIA	SIGNIFICADO
	EXTINTOR DE INCÊNDIO PORTÁTIL - PO QUÍMICO SECO ABC
	CENTRAL DE ALARME DE INCÊNDIO TIPO ENDECREVÊVEL
	ACIONADOR DE ALARME DE INCÊNDIO
	SINALIZADOR AUDIOVISUAL
	DETECTOR DE FUMAÇA
	DETECTOR DE TEMPERATURA (TERMOVOCÔMETRICO)
	CENTRAL DE ILUMINAÇÃO DE EMERGÊNCIA
	BATERIA 12V - SISTEMA DE ILUMINAÇÃO DE EMERGÊNCIA
	LUMINÁRIA DE EMERGÊNCIA EM LED, COM CENTRAL DE BATERIAS
	ROTA DE FUGA - DIREÇÃO DO FLUXO
	ROTA DE FUGA - SAÍDA FINAL

IDENTIFICAÇÃO			
Nome do Empreendimento: TRT SANTA CATARINA - VARA DE ARARANGUÁ			
Proprietário: TRIBUNAL REGIONAL DE SANTA CATARINA - 12ª REGIÃO			
Município: ARARANGUÁ/SC	Endereço: Rua Américo Cavalcante Rabelo, S/Nº		
Autor do projeto: Eng.º Civil Renan L. Richter	CREA: 230356/RS		
DADOS DA OBRA			
ÁREA TOTAL CONSTRUÇÃO: 378,11m²	ALTURA DESCENDENTE: 0,00m	ALTURA ASCENDENTE: 0,00m	
POPULAÇÃO TOTAL: 42 PESSOAS	OCUPAÇÃO: H - SERVIÇO DE SAÚDE E INSTITUCIONAL		
DISCRIMINAÇÃO PAVIMENTO	OCUPAÇÃO	ÁREA CONSTRUIDA	CARGA DE INCÊNDIO (MJ/m²)
TERRENO	H4 EDIFICAÇÃO PÚBLICA	01	378,11m²
PREVENTIVO POR EXTINTORES		TIPO	QUANT.
SIM	PO Químico Seco - POS - Classe ABC	03	TOTAL UNID. EXTINTORES: 03
	PO Químico Seco - POS - Classe RC	-	
	Gas Carbônico - COD - Classe BC	-	
HIDRÁULICO PREVENTIVO		TIPO DE RESERVATÓRIO	QUANT. HIDRANTE RECALQUE
SM	NÃO	VOLUME DA RTI	QUANT. HIDRANTE COMBATE
CHUVEIROS AUTOMÁTICOS (SPRINKLER)		TIPO DE RESERVATÓRIO	QUANT. HIDRANTE RECALQUE
SM	NÃO	VOLUME DA RTI	Ocupação/risco (NBR 10887)

Revisão	Descrição	Data
001	EMIÇÃO INICIAL	07/12/2022

TRT 12ª REGIÃO - SANTA CATARINA		
RUA AMÉRICO CAVALCANTE RABELO, S/N, ARARANGUÁ/SC		
Proprietário: TRIBUNAL REGIONAL DO TRABALHO - 12ª REGIÃO	Autores do Projeto: RENAN LUIS RICHTER/230356/RS	Data: DEZEMBRO 2022
Projeto: PLANTA BAIXA	Desenho: RENAN LUIS RICHTER/230356/RS	Escala: INDICADA
Legal: RESPONSÁVEL PELA EXECUÇÃO:	Projeto: RENAN LUIS RICHTER/230356/RS	Projeto: RENAN LUIS RICHTER/230356/RS
Anticorrupção: ANTI-INCÊNDIO	PLANTA BAIXA TERREO	02/03

PLANTA BAIXA
ESCALA: 1/50

RUA AMÉRICO CAVALCANTE RABELO

NOTAS

CONTROLE DE MATERIAIS E ACABAMENTOS - IN 10
- ART. 6. OS MATERIAIS E OS PROPRIEDADES DOS REVESTIMENTOS DEVEREM SER:
I - REVESTIMENTO DE PISO ANTI-DEBRANTE, INCOMBUSTÍVEL, RETARDANTE OU NÃO PROPAGANTE;
II - REVESTIMENTO DE PAREDE, DIVISÓRIA, TETO, FORRO, DECORAÇÃO E MATERIAL TERMO-ACÚSTICO, INCOMBUSTÍVEL, RETARDANTE OU NÃO PROPAGANTE.

SISTEMA DE ILUMINAÇÃO DE EMERGÊNCIA - IN 11
- ART. 6. A TENSÃO MÁXIMA DO SISTEMA DE ILUMINAÇÃO DE EMERGÊNCIA NÃO PODERÁ SER SUPERIOR A 30V;
- ART. 10. A ALTURA MÁXIMA DE INSTALAÇÃO DOS PONTOS DE ILUMINAÇÃO DE EMERGÊNCIA E IMEDIATAMENTE ACIMA DAS ABERTURAS DO AMBIENTE (PORTAS, JANELAS OU ELEMENTOS VAZADOS);
- AUTONOMIA NOMINAL DO SISTEMA: 3 HORAS;
- LUMINARIAS DE MÍNIMO: 5 LUX (LOCAIS COM DESINÍVEL);
- SEÇÃO MÍNIMA DOS CONDUTORES: 2,5mm².

