TRT-12ª REGIÃO
Santa Catarina

Adalberto Knoth <adalberto.knoth@trt12.jus.br>

14ª Medição do Fórum de Tubarão - TRT

1 mensagem

ADALBERTO KNOTH
01/10/2025 18:25

Marcel Matiolli <coordenacao.op@glocon.com.br> 22 de setembro de 2025 às 11:57
Para: Andre Wagner <andre.wagner@trt12.jus.br>, Jacson Pereira <jacson.pereira@trt12.jus.br>, Adalberto Knoth <adalberto.knoth@trt12.jus.br>
Cc: Isabelle Batista <financeiro2@glocon.com.br>, Marcio Sena <marcio.sena@glocon.com.br>, Matheus Schoenberg <engenharia4@glocon.com.br>

Bom dia senhores,

Segue em anexo os documentos referentes à 14ª medição da Obra do Fórum Trabalhista de Tubarão.

Qualquer nova necessidade, estou à disposição.

Att.

16 anexos

- **MED 14 - CRONOGRAMA ATUALIZADO.pdf** 219K
- **RDOs MED 14.pdf** 1199K
- **3ª Medição aditivo 04.pdf** 180K
- **NF 391 TRT 14M.pdf** 179K
- **7ª Medição aditivo 02.pdf** 180K
- **3ª Medição aditivo 01.pdf** 180K
- **3ª Medição aditivo 03.pdf** 179K
- **CARTAO PONTO COMPETENCIA 082025.pdf** 2978K
- **FICHA DE EPIS.pdf** 4840K
- **HOLERITES TUBARAO COMPETENCIA 082025.pdf** 3592K
- **CND ESTADUAL 18.11.pdf** 25K
- **CND MUNICIPAL 18.10.pdf** 30K
- **CND FGTS 25.09.pdf** 102K

CND TRABALHISTA 26.11.pdf
85K

CND FEDERAL 18.03.26.pdf
78K

MED 14 - PLANILHA APROVADA.pdf
339K

PROAD n. 12876/2025 DOC 2. Para verificar a autenticidade desta cópia, acesse o seguinte endereço eletrônico e informe o código 2025.JZJZ.RSVK:
https://proad.trt12.jus.br/proad/pages/consultadocumento.xhtml

TRT-12ª REGIÃO
Santa Catarina

Adalberto Knoth <adalberto.knoth@trt12.jus.br>

15ª Medição do Fórum de Tubarão - TRT

1 mensagem

Marcel Matiolli <coordenacao.op@glocon.com.br> 25 de setembro de 2025 às 11:44
Para: Andre Wagner <andre.wagner@trt12.jus.br>, Jacson Pereira <jacson.pereira@trt12.jus.br>, Adalberto Knoth <adalberto.knoth@trt12.jus.br>
Cc: Matheus Schoenberg <engenharia4@glocon.com.br>, Isabelle Batista <financeiro2@glocon.com.br>, Marcio Sena <marcio.sena@glocon.com.br>

Bom dia senhores,

Segue em anexo os documentos referentes à 15ª medição da Obra do Fórum Trabalhista de Tubarão.

Qualquer nova necessidade, estou à disposição.

Att.

15 anexos

- **8ª MEDIÇÃO DO ADITIVO 02.pdf** 179K
- **15 Medição TRT.pdf** 180K
- **4ª MEDIÇÃO DO ADITIVO 03.pdf** 179K
- **4ª MEDIÇÃO DO ADITIVO 04.pdf** 180K
- **MED 15 TRT - PLANILHA APROVADA.pdf** 171K
- **MED 15 TRT - RDOs.pdf** 201K
- **MED 15 TRT - CRONOGRAMA ATUALIZADO.pdf** 283K
- **CND TRABALHISTA 26.11.pdf** 85K
- **CND ESTADUAL 18.11.pdf** 25K
- **CND FEDERAL 18.03.26.pdf** 78K
- **CND MUNICIPAL 18.10.pdf** 30K
- **CND FGTS 15.10.pdf** 103K
- **CARTAO PONTO COMPETENCIA 082025.pdf** 2978K

FICHA DE EPIS.pdf
4840K

HOLERITES TUBARAO COMPETENCIA 082025.pdf
3592K

PROAD n. 12876/2025 DOC 2. Para verificar a autenticidade desta cópia, acesse o seguinte endereço eletrônico e informe o código 2025.JZJZ.RSVK:
https://proad.trt12.jus.br/proad/pages/consultadocumento.xhtml

CONTROLE DE MEDIÇÕES
FÓRUM TRABALHISTA DE TUBARÃO - SC

REALIZADA

ORIGEM	ITEM	SERVIÇO	UN	QUANT.	PREÇO UNITÁRIO COM B.D.I.	PREÇO TOTAL COM B.D.I.	%	CHECK VISITA	14ª MEDIÇÃO 18/09/2025 R$ 264.564,77 QUANT.	VALOR (R$)	%
PLAN. ORC.	1	DESPESAS E ADMINISTRAÇÃO OBRA				R$ 314.352,34	7,20%	☐		R$ 29.620,16	9,42%
PLAN. ORC.	1.2	ADMINISTRAÇÃO LOCAL DE OBRA				R$ 308.295,88	7,06%	☐		R$ 29.620,16	9,61%
PLAN. ORC.	1.2.1	MESTRE DE OBRAS COM ENCARGOS COMPLEMENTARES	MES	12,00	R$ 10.784,58	R$ 129.414,96	2,96%	☐	1,00	R$ 10.784,58	8,33%
PLAN. ORC.	1.2.2	ENGENHEIRO CIVIL DE OBRA JUNIOR COM ENCARGOS COMPLEMENTARES - 6	MÊS	12,00	R$ 14.488,91	R$ 173.866,92	3,98%	☐	1,30	R$ 18.835,58	10,83%
PLAN. ORC.	3	INSTALAÇÕES PROVISÓRIAS				R$ 68.254,08	1,56%	☐		R$ 660,00	0,97%
PLAN. ORC.	3.7	REMOÇÃO DE TAPUME/ CHAPAS METÁLICAS E DE MADEIRA, DE FORMA MANUAL, SEM REAPROVEITAMENTO. AF_09/2023	M2	440,00	R$ 3,00	R$ 1.320,00	0,03%	☐	220,00	R$ 660,00	50,00%
PLAN. ORC.	11	IMPERMEABILIZAÇÃO				R$ 19.979,81	0,46%	☐		R$ 954,90	4,78%
PLAN. ORC.	11.3	IMPERMEABILIZAÇÕES COBERTURAS				R$ 954,95	0,02%	☐		R$ 954,90	99,99%
PLAN. ORC.	11.3.1	IMPERMEABILIZAÇÃO DE SUPERFÍCIE COM MEMBRANA À BASE DE RESINA	M2	18,19	R$ 52,49	R$ 954,95	0,02%	☐	18,19	R$ 954,90	99,99%
PLAN. ORC.	12	ESQUADRIAS				R$ 231.098,27	5,29%	☐		R$ 23.960,23	10,37%
PLAN. ORC.	12.1	ESQUADRIAS EM ALUMÍNIO				R$ 151.408,61	3,47%	☐		R$ 23.960,23	15,82%
PLAN. ORC.	12.1.5	JA06 - JANELA MAXIM-A DE ALUMÍNIO ANODIZADO NA COR PRETA,2 FOLHAS,	UN	12,00	R$ 934,55	R$ 11.214,60	0,26%	☐	10,00	R$ 9.345,50	83,33%
PLAN. ORC.	12.1.6	JAV01 - JANELA VENEZIANA DE ALUMÍNIO ANODIZADO NA COR PRETA,FIXA,	UN	1,00	R$ 613,06	R$ 613,06	0,01%	☐	1,00	R$ 613,06	100,00%
PLAN. ORC.	12.1.7	PAVZ03 - PORTA VENEZIANADA DE ABRIR EM ALUMINIO ANODIZADO PRETO, UMA	UN	4,00	R$ 1.801,01	R$ 7.204,04	0,16%	☐	3,00	R$ 5.403,03	75,00%
PLAN. ORC.	12.1.8	PAV02 - PORTA VENEZIANADA EM ALUMÍNIO ANODIZADO PRETO 04 FOLHA DE	UN	1,00	R$ 7.368,58	R$ 7.368,58	0,17%	☐	0,97	R$ 7.113,08	96,53%
PLAN. ORC.	12.1.9	PAVZ01 - PORTA VENEZIANADA DE ABRIR EM ALUMINIO ANODIZADO PRETO, UMA	UN	1,00	R$ 1.485,56	R$ 1.485,56	0,03%	☐	1,00	R$ 1.485,56	100,00%
PLAN. ORC.	16.1	ALÇAPÃO METÁLICO EM AÇO GALVANIZADO, MEDINDO 1250 X 625 MM, COM	UN	1,00	R$ 1.690,69	R$ 1.690,69	0,04%	☐	1,00	R$ 1.690,69	100,00%
PLAN. ORC.	16.4	ESCADA MARINHEIRO PERFIL DE FERRO COM ANCORAGEM E SEM PROTEÇÃO	M	4,00	R$ 1.353,40	R$ 5.413,60	0,12%	☐	4,00	R$ 5.413,60	100,00%
PLAN. ORC.	16.5	ESTRUTURA METÁLICA DE APOIO PARA FIXAR AS DIVISÓRIAS LEVES E DE VIDRO	M	24,05	R$ 33,75	R$ 811,69	0,02%	☐	24,05	R$ 811,69	100,00%
PLAN. ORC.	16.6	GRADIL REVESTIDO EM PVC, MALHA 200X50MM, REF. GRADIL MORLAN OU EQUIVALENTE	M	92,80	R$ 796,84	R$ 73.946,75	1,69%	☐	0,64	R$ 509,98	0,69%
PLAN. ORC.	17	PINTURA				R$ 65.908,81	1,51%	☐		R$ 9.531,31	14,46%
PLAN. ORC.	17.1	PINTURA INTERNA				R$ 38.092,06	0,87%	☐		R$ 1.812,42	4,76%
PLAN. ORC.	17.1.3	PINTURA LÁTEX ACRÍLICA PREMIUM, APLICAÇÃO MANUAL EM PAREDES, DUAS DEMÃOS. AF_04/2023	M2	678,29	R$ 13,36	R$ 9.061,89	0,21%	☐	135,66	R$ 1.812,42	20,00%
PLAN. ORC.	17.2	PINTURA EXTERNA				R$ 27.816,75	0,64%	☐		R$ 7.718,89	27,75%
PLAN. ORC.	17.2.2	PINTURA LÁTEX ACRÍLICA PREMIUM, APLICAÇÃO MANUAL EM PAREDES, DUAS DEMÃOS. AF_04/2023	M2	772,04	R$ 13,36	R$ 10.314,43	0,24%	☐	288,82	R$ 3.858,64	37,41%
PLAN. ORC.	17.2.6	TEXTURA ACRÍLICA, APLICAÇÃO MANUAL EM PAREDE, UMA DEMÃO. AF_04/2023	M2	735,89	R$ 14,07	R$ 10.353,95	0,24%	☐	274,36	R$ 3.860,25	37,28%
PLAN. ORC.	19	LOUÇAS E METAIS				R$ 78.185,73	1,79%	☐		R$ 25.371,43	32,45%
PLAN. ORC.	19.1	ALARME AUDIOVISUAL 127/220V	UN	5,00	R$ 349,10	R$ 1.745,50	0,04%	☐	5,00	R$ 1.745,50	100,00%
PLAN. ORC.	19.2	BARRA DE APOIO RETA, EM ACO INOX POLIDO, COMPRIMENTO 80 CM, FIXADA NA	UN	19,00	R$ 430,84	R$ 8.185,96	0,19%	☐	15,00	R$ 6.462,60	78,95%
PLAN. ORC.	19.9	ENGATE FLEXÍVEL EM INOX, 1/2 X 40CM - FORNECIMENTO E INSTALAÇÃO.	UN	27,00	R$ 51,89	R$ 1.401,03	0,03%	☐	10,00	R$ 518,90	37,04%
PLAN. ORC.	19.11	LAVATÓRIO COM COLUNA SUSPENSA, REF. CELITE 600X415X430 / 1562020010300 OU EQUIVALENTE	UN	5,00	R$ 970,66	R$ 4.853,30	0,11%	☐	5,00	R$ 4.853,30	100,00%
PLAN. ORC.	19.14	PORTA PAPEL HIGIÊNICO EM PLÁSTICO ABS, TIPO ROLÃO DE 300 A 600 METROS, COM SISTEMA DE ABERTURA ATRAVÉS DE CHAVE, MODELO PORTA PAPEL HIGIÊNICO ROLÃO TRILHA (CÓD.: 080941) DA COPAPEL OU EQUIVALENTE - FORNECIMENTO E INSTALAÇÃO	UN	11,00	R$ 61,37	R$ 675,07	0,02%	☐	5,00	R$ 306,85	45,45%
PLAN. ORC.	19.16	SABONETEIRA PLASTICA TIPO DISPENSER PARA SABONETE LIQUIDO COM RESERVATORIO 800 A 1500 ML, INCLUSO FIXAÇÃO. AF_01/2020	UN	14,00	R$ 59,42	R$ 831,88	0,02%	☐	5,00	R$ 297,10	35,71%
PLAN. ORC.	19.17	SIFÃO DO TIPO FLEXÍVEL EM PVC 1 X 1.1/2 - FORNECIMENTO E INSTALAÇÃO.	UN	1,00	R$ 12,91	R$ 12,91	0,00%	☐	1,00	R$ 12,91	100,00%

PROAD n. 12876/2025 DOC 3. Para verificar a autenticidade desta cópia, acesse o seguinte endereço eletrônico e informe o código 2025.TMWX.JTKN: https://proad.trt12.jus.br/proad/pages/consultadocumento.xhtml

ADALBERTO KNOTH
01/10/2025

CONTROLE DE MEDIÇÕES
FÓRUM TRABALHISTA DE TUBARÃO - SC

REALIZADA

ORIGEM	ITEM	SERVIÇO	UN	QUANT.	PREÇO UNITÁRIO COM B.D.I.	PREÇO TOTAL COM B.D.I.	%	CHECK VISITA	14ª MEDIÇÃO 18/09/2025 R$ 264.564,77 QUANT.	VALOR (R$)	%
PLAN. ORC.	19.19	SUPORTE PARA TOALHAS INTERFOLHADAS: SERÁ DO TIPO SOBREPOR EM PLÁSTICO ABS, PARA TOALHAS INTERFOLHADAS DE 2 OU 3 DOBRAS, COM SISTEMA DE ABERTURA ATRAVÉS DE CHAVE, MODELO TOALHEIRO TRILHA (CÓD.: 080692) DA COPAPEL OU EQUIVALENTE	UN	11,00	R$ 61,37	R$ 675,07	0,02%	☐	11,00	R$ 675,07	100,00%
PLAN. ORC.	19.25	KIT CAIXA ACOPLADA CELITE ACESSO CONFORT BRANCO BRILHANTE, COM ASSENTO SOFT CLOSE	UN	6,00	R$ 1.463,18	R$ 8.779,08	0,20%	☐	2,00	R$ 2.926,36	33,33%
PLAN. ORC.	19.26	KIT CAIXA ACOPLADA CELITE AZALEA BRANCO BRILHANTE, COM ASSENTO SOFT CLOSE	UN	5,00	R$ 1.893,21	R$ 9.466,05	0,22%	☐	4,00	R$ 7.572,84	80,00%
PLAN. ORC.	22	INSTALAÇÕES MECÂNICAS				R$ 221.292,67	5,07%	☐		R$ 144.755,91	65,41%
PLAN. ORC.	22.1	EQUIPAMENTOS				R$ 149.615,62	3,42%	☐		R$ 136.172,65	91,01%
PLAN. ORC.	22.1.1	CONDICIONADOR DE AR TIPO SPLIT INVERTER, MODELO HI-WALL (PAREDE), CICLO QUENTE/FRIO, CAPACIDADE NOMINAL 9.000 BTU/H.	UN	1,00	R$ 2.799,65	R$ 2.799,65	0,06%	☐	1,00	R$ 2.799,65	100,00%
PLAN. ORC.	22.1.2	CONDICIONADOR DE AR TIPO SPLIT INVERTER, MODELO HI-WALL (PAREDE), CICLO QUENTE/FRIO, CAPACIDADE NOMINAL 12.000 BTU/H.	UN	6,00	R$ 2.821,24	R$ 16.927,44	0,39%	☐	5,00	R$ 14.106,20	83,33%
PLAN. ORC.	22.1.3	CONDICIONADOR DE AR TIPO SPLIT INVERTER, MODELO HI-WALL (PAREDE), CICLO QUENTE/FRIO, CAPACIDADE NOMINAL 18.000 BTU/H.	UN	2,00	R$ 4.342,50	R$ 8.685,00	0,20%	☐	2,00	R$ 8.685,00	100,00%
PLAN. ORC.	22.1.4	CONDICIONADOR DE AR TIPO SPLIT INVERTER, CASSETE (TETO), CICLO QUENTE/FRIO, CAPACIDADE NOMINAL 18.000 BTU/H.	UN	12,00	R$ 9.215,15	R$ 110.581,80	2,53%	☐	12,00	R$ 110.581,80	100,00%
PLAN. ORC.	22.2	ACESSÓRIOS DE INSTALAÇÃO				R$ 21.137,61	0,48%	☐		R$ 13.706,44	64,84%
PLAN. ORC.	22.2.1	ADESIVO PARA TUBO DE ESPUMA ELASTOMÉRICA - LATA 900ml - FORNECIMENTO E APLICAÇÃO	UN	4,00	R$ 186,49	R$ 745,96	0,02%	☐	4,00	R$ 745,96	100,00%
PLAN. ORC.	22.2.3	CALÇO DE BORRACHA COM PARAFUSO PARA CONDENSADORA SPLIT - FORNECIMENTO E INSTALAÇÃO	CJ	21,00	R$ 47,00	R$ 987,00	0,02%	☐	21,00	R$ 987,00	100,00%
PLAN. ORC.	22.2.4	FITA SILVER TAPE 48mmX50m - FORNECIMENTO E INSTALAÇÃO	UN	300,00	R$ 46,17	R$ 13.851,00	0,32%	☐	150,00	R$ 6.925,50	50,00%
PLAN. ORC.	22.2.5	GÁS REFRIGERANTE R410A - FORNECIMENTO E APLICAÇÃO	KG	15,00	R$ 317,47	R$ 4.762,05	0,11%	☐	14,00	R$ 4.444,58	93,33%
PLAN. ORC.	22.2.6	GÁS 141B PARA PRESSURIZAÇÃO E LIMPEZA - FORNECIMENTO E APLICAÇÃO	KG	4,00	R$ 150,85	R$ 603,40	0,01%	☐	4,00	R$ 603,40	100,00%
VALOR TOTAL PLANILHA ORÇAMENTÁRIA ORIGINAL COM BDI					PREÇO (COM B.D.I)	R$ 4.369.000,00	100,00%	☐	PLAN. ORC	R$ 149.845,59	3,43%
ADITIVO 01	1	TRABALHOS EM TERRA				R$ (67.837,27)	-1,55%	☐		R$ 67.837,27	-100,00%
ADITIVO 01	2	ATERRO MECANIZADO COM SOLO ARGILOSO-ARENOSO	m3	-846,40	R$ 53,66	R$ (45.417,82)	-1,04%	☐	846,40	R$ 45.417,82	-100,00%
ADITIVO 01	2	CARGA, MANOBRA E DESCARGA DE SOLOS E MATERIAIS GRANULARES EM	m3	-1.100,32	R$ 10,36	R$ (11.399,32)	-0,26%	☐	1.100,32	R$ 11.399,32	-100,00%
ADITIVO 01	2	EXECUÇÃO E COMPACTAÇÃO DE ATERRO COM SOLO PREDOMINANTEMENTE	m3	-846,40	R$ 13,02	R$ (11.020,13)	-0,25%	☐	846,40	R$ 11.020,13	-100,00%
VALOR TOTAL PLANILHA ADITIVO 01					PREÇO (COM B.D.I)	R$ 140.402,23	3,21%	☐	ADITIVO 01	R$ 67.837,27	48,32%
ADITIVO 02	5	PAREDES, DIVISÓRIAS E PAINÉIS				R$ 34.779,53	0,80%	☐		R$ 1.068,80	3,07%
ADITIVO 02	9.2.3	*DIVISÓRIA EM PAINEL MSO/COMEIA E=35MM, CEGA, EUCATEX UV COR BRANCO MAX*	*M2*	*-126,10*	*R$ 225,20*	*R$ (28.397,27)*	*-0,65%*	☐	*126,10*	R$ 28.397,72	-100,00%
ADITIVO 02		PINTURA LÁTEX ACRÍLICA PREMIUM, APLICAÇÃO MANUAL EM PAREDES, DUAS DEMÃOS. AF_04/2023	M2	165,00	R$ 13,36	R$ 2.204,40	0,05%	☐	80,00	R$ 1.068,80	48,48%
ADITIVO 02	8	ESQUADRIAS				R$ 33.784,02	0,77%	☐		R$ 11.002,33	32,57%
ADITIVO 02		JA08 - PINTURA ELETROSTÁTICA PRETA, CINCO FOLHAS, EM LAMINADO 6mm (3+3), M	UN	6,00	R$ 2.334,41	R$ 14.006,46	0,32%	☐	2,00	R$ 4.668,82	33,33%
ADITIVO 02		JAV01 - PINTURA ELETROSTÁTICA NA COR PRETA,FIXA, MEDINDO 110X50 CM, LINHA	UN	1,00	R$ 2,04	R$ 2,04	0,00%	☐	1,00	R$ 2,04	100,00%
ADITIVO 02		PAVZ03 - PINTURA ELETROSTÁTICA PRETA, UMA FOLHA, MEDINDO 90X210	UN	4,00	R$ 485,43	R$ 1.941,72	0,04%	☐	3,00	R$ 1.456,29	75,00%
ADITIVO 02		PAV02 - PINTURA ELETROSTÁTICA PRETA 04 FOLHA DE CORRER 370X210cm	UN	1,00	-R$ 255,50	R$ (255,50)	-0,01%	☐	-1,00	R$ 255,50	-100,00%
ADITIVO 02		PAVZ01 - PINTURA ELETROSTÁTICA PRETA, UMA FOLHA, MEDINDO 70X210	UN	1,00	R$ 540,61	R$ 540,61	0,01%	☐	1,00	R$ 540,61	100,00%
ADITIVO 02		PV-03 - PORTA DE ABRIR, EM VIDRO TEMPERADO DE SEGURANÇA 10MM, COM PERF	UN	1,00	R$ 3.545,95	R$ 3.545,95	0,08%	☐	1,00	R$ 3.545,95	100,00%
ADITIVO 02		PV 01 - PORTA DE VIDRO TEMPERADO 2 FOLHAS DE ABRIR, COM PUXADOR DE AÇO	UN	1,00	R$ 788,62	R$ 788,62	0,02%	☐	1,00	R$ 788,62	100,00%
ADITIVO 02		DIFERENÇA DE EXECUÇÃO DE PAVIMENTO EM PISO INTERTRAVADO: PREVISTO PAV	M2	1.214,28	-R$ 14,37	R$ (17.461,35)	-0,40%	☐	-1.214,28	R$ 17.449,20	-99,93%

PROAD n. 12876/2025 DOC 3. Para verificar a autenticidade desta cópia, acesse o seguinte endereço eletrônico e informe o código 2025.TMWX.JTKN: https://proad.trt12.jus.br/proad/pages/consultadocumento.xhtml

CONTROLE DE MEDIÇÕES
FÓRUM TRABALHISTA DE TUBARÃO - SC

ORIGEM	ITEM	SERVIÇO	UN	QUANT.	PREÇO UNITÁRIO COM B.D.I.	PREÇO TOTAL COM B.D.I.	%	CHECK VISITA	REALIZADA 14ª MEDIÇÃO 18/09/2025 R$ 264.564,77 QUANT.	VALOR (R$)	%
VALOR TOTAL PLANILHA ADITIVO 02					PREÇO (COM B.D.I)	R$ 158.606,58	3,63%	☐	ADITIVO 02	R$ 12.071,13	7,61%
ADITIVO 03	2	TROCAS DE PAREDE DE VIDRO PARA DE DRYWALL				R$ 30.722,01	0,70%	☐		R$ 786,20	2,56%
ADITIVO 03	2.1	DIVISÓRIA FIXA EM VIDRO TEMPERADO 10 MM, SEM ABERTURA. AF_01/2021_PS	M	-40,91	R$ 453,37	R$ (18.547,37)	-0,42%	☐	40,91	R$ 18.547,37	-100,00%
ADITIVO 03	2.2	PORTA DE ABRIR COM MOLA HIDRÁULICA, EM VIDRO TEMPERADO, 90X210 CM, ESPESSURA 10 MM, INCLUSIVE ACESSÓRIOS. AF_01/2021	UN	-1,00	R$ 2.096,65	R$ (2.096,65)	-0,05%	☐	1,00	R$ 2.096,65	-100,00%
ADITIVO 03	2.7	PINTURA LÁTEX ACRÍLICA PREMIUM, APLICAÇÃO MANUAL EM PAREDES, DUAS DEMÃOS. AF_04/2023	M	81,82	R$ 13,36	R$ 1.093,06	0,03%	☐	41,82	R$ 558,72	51,12%
ADITIVO 03	2.10	PORTA PARA DIVISÓRIA NAVAL, DE ABRIR, COR BRANCA, UMA FOLHA, MEDINDO 90X210, COM FERRAGENS E FECHADURA	UN	-7,00	R$ 960,97	R$ (6.726,79)	-0,15%	☐	7,00	R$ 6.726,79	-100,00%
ADITIVO 03	2.12	SOLEIRA EM PERFIL ALUMÍNIO ANODIZADO NATURAL	M	-3,60	R$ 100,11	R$ (360,40)	-0,01%	☐	3,60	R$ 360,40	-100,00%
ADITIVO 03	2.13	SOLEIRA EM GRANITO CINZA CORUMBA, LARGURA 10 CM, ESPESSURA 2,0 CM	M	3,60	R$ 63,19	R$ 227,48	0,01%	☐	3,60	R$ 227,48	100,00%
ADITIVO 03	5	SHAFT NA ENTRADA DA EDIFICAÇÃO (PARA OCULTAR TUBULAÇÃO PLUVIAL)				R$ 2.615,92	0,06%	☐		R$ 1.740,32	66,53%
ADITIVO 03	5.1	REVESTIMENTO EM PLACA CIMENTICIA ESPESSURA 6MM	M2	12,03	R$ 217,54	R$ 2.615,92	0,06%	☐	8,00	R$ 1.740,32	66,53%
ADITIVO 03	6	FORRO EM CHAPA CIMENTÍCIA NOS BEIRAIS E MARQUISE, CANTONEIRAS E PINGADEIRAS				R$ 17.723,54	0,41%	☐		R$ 11.892,91	67,10%
ADITIVO 03	6.1	REVESTIMENTO EM PLACA CIMENTICIA ESPESSURA 6MM	M2	54,67	R$ 217,54	R$ 11.892,91	0,27%	☐	54,67	R$ 11.892,91	100,00%
ADITIVO 03	11	IMPERMEABILIZAÇÃO DA BASE DAS PAREDES E INSTALAÇÃO DE GRANITOS				R$ 14.417,77	0,33%	☐		R$ 3.558,23	24,68%
ADITIVO 03	11.1	IMPERMEABILIZAÇÃO DE SUPERFÍCIE COM ARGAMASSA POLIMÉRICA / MEMBRANA ACRÍLICA, 4 DEMÃOS, REFORÇADA COM VÉU DE POLIÉSTER (MAV). AF_09/2023	M²	54,20	R$ 65,65	R$ 3.558,20	0,08%	☐	54,20	R$ 3.558,23	100,00%
ADITIVO 03	16.1	SWITCH 24 PORTAS, CATEGORIA 6, PARA RACK DE 19" DE LARGURA E 1 U DE ALTURA	UN	-1,00	R$ 1.324,35	R$ (1.324,35)	-0,03%	☐	1,00	R$ 1.324,35	-100,00%
ADITIVO 03	16.2	SWITCH 48 PORTAS, CATEGORIA 6, PARA RACK DE 19" DE LARGURA E 1 U DE ALTURA	UN	-3,00	R$ 3.947,13	R$ (11.841,39)	-0,27%	☐	3,00	R$ 11.841,39	-100,00%
ADITIVO 03	16.3	DISTRIBUIDOR INTERNO DE FIBRA ÓPTICA 12F, 1 HU	UN	-1,00	R$ 668,66	R$ (668,66)	-0,02%	☐	1,00	R$ 668,66	-100,00%
ADITIVO 03	16.4	BLOCO DE CONEXÃO PADRÃO IDC - 10 PARES PARA TELECOMUNICAÇÕES	UN	-2,00	R$ 2.051,06	R$ (4.102,12)	-0,09%	☐	2,00	R$ 4.102,12	-100,00%
ADITIVO 03	16.5	NOBREAK MONOFÁSICO, DE 10 KVA FATOR DE POTENCIA DE 0,8, AUTONOMIA MINIMA DE 30 MINUTOS A PLENA CARGA	UN	-1,00	R$ 17.914,99	R$ (17.914,99)	-0,41%	☐	1,00	R$ 17.914,99	-100,00%
ADITIVO 03	20.1	DIFERENÇA DE CUSTO TUBO DE ELASTOMÉRICA FLEXIVEL (PRETA) VS TUBO POLIP	M	95,00	-R$ 2,15	R$ (204,25)	0,00%	☐	-95,00	R$ 204,25	-100,00%
ADITIVO 03	20.2	DIFERENÇA DE CUSTO TUBO DE ELASTOMÉRICA FLEXIVEL (PRETA) VS TUBO POLIP	M	166,00	-R$ 9,48	R$ (1.573,68)	-0,04%	☐	-166,00	R$ 1.573,68	-100,00%
ADITIVO 03	20.3	DIFERENÇA DE CUSTO TUBO DE ELASTOMÉRICA FLEXIVEL (PRETA) VS TUBO POLIP	M	88,00	-R$ 10,28	R$ (904,64)	-0,02%	☐	-88,00	R$ 904,64	-100,00%
ADITIVO 03	20.4	DIFERENÇA DE CUSTO TUBO DE ELASTOMÉRICA FLEXIVEL (PRETA) VS TUBO POLIP	M2	157,00	-R$ 11,99	R$ (1.882,43)	-0,04%	☐	-157,00	R$ 1.882,43	-100,00%
ADITIVO 03	24	JUNTA DE DILATAÇÃO NO CONTRAPISO E NO PISO PORCELANATO				R$ 586,14	0,01%	☐		R$ 586,14	100,00%
ADITIVO 03	24.1	JUNTA DE DILATAÇÃO EM CONTRAPISO (CORTE REENCHIDO COM SELANTE PU)	M	14,10	R$ 9,01	R$ 127,04	0,00%	☐	14,10	R$ 127,04	100,00%
ADITIVO 03	24.2	JUNTA DE DILATAÇÃO EM PISO PORCELANATO COM PERFIL DE PVC, COR CINZA, 10	M	14,10	R$ 32,56	R$ 459,10	0,01%	☐	14,10	R$ 459,10	100,00%
ADITIVO 03	28.4	REVESTIMENTO CERÂMICO PARA PISO COM PLACAS TIPO PORCELANATO DE DIMEN	M2	-2,55	R$ 148,84	R$ (379,54)	-0,01%	☐	2,55	R$ 379,54	-100,00%
ADITIVO 03	31	SOLEIRAS DE GRANITO POLIDO SÃO GABRIEL NAS MURETAS DO PÁTIO EXTERNO; PINTURA DAS MURETAS E CAIXAS DE PASSAG				R$ 10.504,10	0,24%	☐		R$ 4.447,39	42,34%
ADITIVO 03	31.1	REGULARIZAÇÃO DO TOPO DAS MURETAS COM ARGAMASSA COLANTE AC III	M	85,89	R$ 17,67	R$ 1.517,68	0,03%	☐	42,95	R$ 758,84	50,00%
ADITIVO 03	31.2	SOLEIRA EM GRANITO PRETO SÃO GABRIEL, LARGURA 20 CM, ESPESSURA 2,0 CM	M	85,89	R$ 85,89	R$ 7.377,09	0,17%	☐	42,95	R$ 3.688,55	50,00%
ADITIVO 03	33	INFRAESTRUTURA PARA CENTRAL DE ALARME PATRIMONIAL				R$ 204,69	0,00%	☐		R$ 204,69	100,00%
ADITIVO 03	33.1	CAIXA RETANGULAR 4" X 2" MÉDIA (1,30 M DO PISO), PVC, INSTALADA EM PAREDE - F	UNID	1,00	R$ 20,78	R$ 20,78	0,00%	☐	1,00	R$ 20,78	100,00%
ADITIVO 03	33.2	ELETRODUTO RÍGIDO ROSCÁVEL, PVC, DN 25 MM (3/4"), PARA CIRCUITOS TERMINAIS	M	3,00	R$ 12,62	R$ 37,86	0,00%	☐	3,00	R$ 37,86	100,00%
ADITIVO 03	33.3	INFRAESTRUTURA PARA FUTURA INSTALAÇÃO DE ALARME PATRIMONIAL	UNID	1,00	R$ 138,10	R$ 138,10	0,00%	☐	1,00	R$ 138,10	100,00%
ADITIVO 03	33.4	ADAPTADOR SEM ROSCA PARA CONDULETE EM PVC ANTICHAMAS - VERMELHO - 3/4	UNID	1,00	R$ 7,95	R$ 7,95	0,00%	☐	1,00	R$ 7,95	100,00%
ADITIVO 03	38.1	JUNTA DE DESSOLIDARIZAÇÃO	M	-306,83	R$ 11,64	R$ (3.571,50)	-0,08%	☐	306,83	R$ 3.571,50	-100,00%

PROAD n. 12876/2025 DOC 3. Para verificar a autenticidade desta cópia, acesse o seguinte endereço eletrônico e informe o código 2025.TMWX.JTKN: https://proad.trt12.jus.br/proad/pages/consultadocumento.xhtml

CONTROLE DE MEDIÇÕES
FÓRUM TRABALHISTA DE TUBARÃO - SC

REALIZADA

ORIGEM	ITEM	SERVIÇO	UN	QUANT.	PREÇO UNITÁRIO COM B.D.I.	PREÇO TOTAL COM B.D.I.	%	CHECK VISITA	14ª MEDIÇÃO 18/09/2025 R$ 264.564,77 QUANT.	VALOR (R$)	%
ADITIVO 03	39.1	TERRA VEGETAL PARA O PLANTIO DE GRAMA	M3	-22,90	R$ 207,45	R$ (4.750,61)	-0,11%	☐	22,90	R$ 4.750,61	-100,00%
ADITIVO 03	40.1	REVESTIMENTO CERÂMICO PARA PISO COM PLACAS TIPO PORCELANATO DE DIMEN	M3	-23,44	R$ 148,84	R$ (3.488,81)	-0,08%	☐	23,44	R$ 3.488,81	-100,00%
ADITIVO 03	41	**PORTA ALUMÍNIO - BARRILETE**				**R$ 687,35**	**0,02%**	☐		**R$ 639,09**	**92,98%**
ADITIVO 03	41.1	RASGO LINEAR MANUAL EM ALVENARIA, PARA ELETRODUTOS, DIÂMETROS MENORES OU IGUAIS A 40 MM. AF_09/2023	M	3,20	R$ 10,23	R$ 32,74	0,00%	☐	3,20	R$ 32,74	100,00%
ADITIVO 03	41.2	PAVZ01 - PORTA VENEZIANADA DE ABRIR EM ALUMINIO ANODIZADO PRETO, UMA FOLHA, MEDINDO 70X210 CM, COM FECHADURA MAÇANETA TIPO ALAVANCA	UNID	0,41	R$ 1.485,56	R$ 606,35	0,01%	☐	0,41	R$ 606,35	100,00%
ADITIVO 03	42	**MUDANÇA NAS SAÍDAS DOS DUTOS DO SISTEMA DE RENOVAÇÃO DE AR**				**R$ 2.065,73**	**0,05%**	☐		**R$ 2.065,73**	**100,00%**
ADITIVO 03	42.1	TUBO PVC, SERIE NORMAL, ESGOTO PREDIAL, DN 150 MM, FORNECIDO E INSTALAD	M	4,00	R$ 63,99	R$ 255,96	0,01%	☐	4,00	R$ 255,96	100,00%
ADITIVO 03	42.2	CURVA LONGA, 90 GRAUS, PVC OCRE, JUNTA ELÁSTICA, DN 150 MM, PARA COLETOR	UNID	4,00	R$ 195,82	R$ 783,28	0,02%	☐	4,00	R$ 783,28	100,00%
ADITIVO 03	42.3	REVESTIMENTO EM PLACA CIMENTICIA ESPESSURA 6MM	M2	4,00	R$ 217,54	R$ 870,16	0,02%	☐	4,00	R$ 870,16	100,00%
ADITIVO 03	42.4	LOCACAO DE ANDAIME METALICO TUBULAR DE ENCAIXE, TIPO DE TORRE, CADA PA	MXMES	3,00	R$ 31,48	R$ 94,44	0,00%	☐	3,00	R$ 94,44	100,00%
ADITIVO 03	42.5	MONTAGEM E DESMONTAGEM DE ANDAIME TUBULAR TIPO TORRE (EXCLUSIVE A	M	3,00	R$ 20,63	R$ 61,89	0,00%	☐	3,00	R$ 61,89	100,00%
ADITIVO 03	45	**DIFERENÇA DE CUSTO DEVIDO AUMENTO DE TAMANHO DA BASE DOS MASTROS**				**R$ 978,34**	**0,02%**	☐		**R$ 199,21**	**20,36%**
ADITIVO 03	45.3	CONCRETAGEM DE SAPATAS, FCK 30 MPA, COM USO DE BOMBA LANÇAMENTO, AD	M3	0,25	R$ 796,85	R$ 199,21	0,00%	☐	0,25	R$ 199,21	100,00%
ADITIVO 03	47	**ADMINISTRAÇÃO LOCAL DA OBRA**				**R$ 25.273,49**	**0,58%**	☐		**R$ 4.505,62**	**17,83%**
ADITIVO 03	47.1	MESTRE DE OBRAS COM ENCARGOS COMPLEMENTARES	MÊS	1,00	R$ 10.784,58	R$ 10.784,58	0,25%	☐	0,27	R$ 2.911,84	27,00%
ADITIVO 03	47.2	ENGENHEIRO CIVIL DE OBRA JUNIOR COM ENCARGOS COMPLEMENTARES - 6 horas	MÊS	1,00	R$ 14.488,91	R$ 14.488,91	0,33%	☐	0,11	R$ 1.593,78	11,00%
VALOR TOTAL PLANILHA ADITIVO 03					**PREÇO (COM B.D.I)**	**R$ 276.142,26**	**6,32%**	☐	**ADITIVO 03**	**R$ 30.625,53**	**11,09%**
ADITIVO 04		TRANSFORMADOR DE DISTRIBUIÇÃO, 150 KVA, TRIFÁSICO, 60 HZ, CLASSE 15 KV, IMI	UNID	-1,00	R$ 26.865,70	R$ (26.865,70)	-0,61%	☐	1,00	R$ 26.865,70	-100,00%
ADITIVO 04		DISJUNTOR TERMOMAGNÉTICO TRIPOLAR , CORRENTE NOMINAL DE 200A - FORNEC	UNID	-1,00	R$ 677,00	R$ (677,00)	-0,02%	☐	1,00	R$ 677,00	-100,00%
ADITIVO 04		GUARDA-CORPO DE AÇO GALVANIZADO DE 1,10M DE ALTURA, MONTANTES TUBULA	M	-27,99	R$ 556,77	R$ (15.583,99)	-0,36%	☐	27,99	R$ 15.583,99	-100,00%
ADITIVO 04	6	**FECHAMENTOS COMPLEMENTARES - PORTA DE ENTRADA**				**R$ 3.770,16**	**0,09%**	☐		**R$ 3.388,21**	**89,87%**
ADITIVO 04		ESTRUTURA DE FECHAMENTO PARA ESTRUTURAÇÃO DO VÃO DA PORTA DE ENTRA	M	4,75	R$ 447,68	R$ 2.126,48	0,05%	☐	4,75	R$ 2.126,48	100,00%
ADITIVO 04		REVESTIMENTO EM PLACA CIMENTICIA ESPESSURA 6MM	M2	5,23	R$ 217,54	R$ 1.136,65	0,03%	☐	5,23	R$ 1.137,73	100,10%
ADITIVO 04		REVESTIMENTO EM PLACA CIMENTICIA ESPESSURA 6MM	M2	0,57	R$ 217,54	R$ 124,00	0,00%	☐	0,57	R$ 124,00	100,00%
ADITIVO 04	7	**ESTRUTURA METÁLICA COMPLEMENTAR - ABRIGO DO RESERVATÓRIO**				**R$ 25.303,17**	**0,58%**	☐		**R$ 797,04**	**3,15%**
ADITIVO 04	9.1.1	ALVENARIA DE VEDAÇÃO DE BLOCOS DE CONCRETO CELULAR DE 15X30X60CM (ES	m2	2,00	R$ 171,22	R$ 342,44	0,01%	☐	2,00	R$ 342,44	100,00%
ADITIVO 04	14.1.1	CHAPISCO APLICADO EM ALVENARIAS E ESTRUTURAS DE CONCRETO INTERNAS, C	m2	4,00	R$ 3,98	R$ 15,92	0,00%	☐	4,00	R$ 15,92	100,00%
ADITIVO 04	14.1.2	EMBOÇO, PARA RECEBIMENTO DE CERÂMICA, EM ARGAMASSA TRAÇO 1:4 (EM VOL	m2	4,00	R$ 32,09	R$ 128,36	0,00%	☐	4,00	R$ 128,36	100,00%
ADITIVO 04	14.1.5	REVESTIMENTO CERÂMICO 30x40CM - MODELO FORMA SLIM BRANCO ACETINADO -	m2	4,80	R$ 64,65	R$ 310,32	0,01%	☐	4,80	R$ 310,32	100,00%
VALOR TOTAL PLANILHA ADITIVO 04					**PREÇO (COM B.D.I)**	**R$ 72.347,44**	**1,66%**	☐	**ADITIVO 04**	**R$ 4.185,25**	**5,78%**

PROAD n. 12876/2025 DOC 3. Para verificar a autenticidade desta cópia, acesse o seguinte endereço eletrônico e informe o código 2025.TMWX.JTKN: https://proad.trt12.jus.br/proad/pages/consultadocumento.xhtml

CAIO CESAR MAGON:07946178913

Assinado de forma digital por CAIO CESAR MAGON:07946178913
Dados: 2025.09.22 11:54:13 -03'00'

CONTROLE DE MEDIÇÕES
FÓRUM TRABALHISTA DE TUBARÃO - SC

ORIGEM	ITEM	SERVIÇO	UN	QUANT.
PLAN. ORC.	9	PAREDES, DIVISÓRIAS E PAINÉIS		
PLAN. ORC.	**9.2**	**INTERNAS**		
PLAN. ORC.	9.2.5	DIVISORIA SANITÁRIA, TIPO CABINE, EM GRANITO CINZA POLIDO, ESP = 3CM, ASSENTADO COM ARGAMASSA COLANTE AC III-E, EXCLUSIVE FERRAGENS. AF_01/2021	M2	14,11
PLAN. ORC.	12	ESQUADRIAS		
PLAN. ORC.	**12.1**	**ESQUADRIAS EM ALUMÍNIO**		
PLAN. ORC.	12.1.7	PAVZ03 - PORTA VENEZIANADA DE ABRIR EM ALUMINIO ANODIZADO PRETO, UMA FOLHA, MEDINDO 90X210 CM, COM CONTRAMARCO	UN	4,00
PLAN. ORC.	12.1.8	PAV02 - PORTA VENEZIANADA EM ALUMÍNIO ANODIZADO PRETO 04 FOLHA DE CORRER 370X210cm, COM	UN	1,00
PLAN. ORC.	**12.2**	**ESQUADRIAS EM MADEIRA**		
PLAN. ORC.	12.2.1	KIT DE PORTA-PRONTA DE MADEIRA EM ACABAMENTO MELAMÍNICO BRANCO, FOLHA PESADA OU SUPERPESADA, 80X210CM, FIXAÇÃO COM PREENCHIMENTO PARCIAL DE ESPUMA EXPANSIVA - FORNECIMENTO E INSTALAÇÃO. AF_12/2019	UN	2,00
PLAN. ORC.	12.2.2	KIT DE PORTA-PRONTA DE MADEIRA EM ACABAMENTO MELAMÍNICO BRANCO, FOLHA PESADA OU SUPERPESADA, 90X210CM, FIXAÇÃO COM PREENCHIMENTO TOTAL DE ESPUMA EXPANSIVA - FORNECIMENTO E INSTALAÇÃO. AF_12/2019	UN	19,00
PLAN. ORC.	15	REVESTIMENTO DE PISOS - PAVIMENTAÇÃO		
PLAN. ORC.	**15.1**	**PAVIMENTAÇÃO INTERNA**		
PLAN. ORC.	15.1.8	RODAPÉ DE POLIESTIRENO DE 7CM	M	294,61
PLAN. ORC.	16	SERRALHERIA		
PLAN. ORC.	16.2	BICICLETÁRIO METÁLICO EM FORMA DE "U" INVERTIDO, FIXO NO CHÃO, EM TUBO DE AÇO 2", COM PINTURA ELETROSTÁTICA EPÓXI NA COR PRETA	UN	4,00
PLAN. ORC.	17	PINTURA		
PLAN. ORC.	**17.1**	**PINTURA INTERNA**		

CONTROLE DE MEDIÇÕES
FÓRUM TRABALHISTA DE TUBARÃO - SC

ORIGEM	ITEM	SERVIÇO	UN	QUANT.
VALOR TOTAL PLANILHA ORÇAMENTÁRIA ORIGINAL COM BDI				
ADITIVO 02	**8**	**ESQUADRIAS**		
ADITIVO 02		PAVZ03 - PINTURA ELETROSTÁTICA PRETA, UMA FOLHA, MEDINDO 90X210	UN	4,00
VALOR TOTAL PLANILHA ADITIVO 02				
ADITIVO 03	**2**	**TROCAS DE PAREDE DE VIDRO PARA DE DRYWALL**		
ADITIVO 03	2.4	RODAPÉ DE POLIESTIRENO DE 7CM	M	106,22
ADITIVO 03	2.8	KIT DE PORTA-PRONTA DE MADEIRA EM ACABAMENTO MELAMÍNICO BRANCO, FOLHA PESADA OU SUPERPESADA, 80X210CM, FIXAÇÃO COM PREENCHIMENTO PARCIAL DE ESPUMA EXPANSIVA - FORNECIMENTO E INSTALAÇÃO. AF_12/2019	UN	1,00
ADITIVO 03	2.9	KIT DE PORTA-PRONTA DE MADEIRA EM ACABAMENTO MELAMÍNICO BRANCO, FOLHA PESADA OU SUPERPESADA, 90X210CM, FIXAÇÃO COM PREENCHIMENTO TOTAL DE ESPUMA EXPANSIVA - FORNECIMENTO E INSTALAÇÃO. AF_12/2019	UN	6,00
ADITIVO 03	**11**	**IMPERMEABILIZAÇÃO DA BASE DAS PAREDES E INSTALAÇÃO DE GRANITOS**		
ADITIVO 03	11.1	IMPERMEABILIZAÇÃO DE SUPERFÍCIE COM ARGAMASSA POLIMÉRICA / MEMBRANA ACRÍLICA, 4 DEMÃOS, REFORÇADA COM VÉU DE POLIÉSTER (MAV). AF_09/2023	M²	54,20
ADITIVO 03	**12**	**BICICLETÁRIO NOS FUNDOS DA EDIFICAÇÃO**		
ADITIVO 03	12.1	BICICLETÁRIO METÁLICO EM FORMA DE "U" INVERTIDO, FIXO NO CHÃO, EM TUBO DE AÇO 2", COM PINTURA E	UN	4,00
ADITIVO 03	**35**	**BANCADA DE GRANITO COM CUBA - FRALDÁRIO**		
ADITIVO 03	35.1	BANCADA DE GRANITO CINZA CORUMBÁ, MEDINDO 100 X 60 CM, COM SAIA E RODAPIA	UNID	1,00
ADITIVO 03	35.2	CUBA DE EMBUTIR OVAL EM LOUÇA BRANCA, 35 X 50CM OU EQUIVALENTE - FORNECIMENTO E INSTALAÇÃO.	UNID	1,00
VALOR TOTAL PLANILHA ADITIVO 04				

JUSTIÇA DO TRABALHO
Tribunal Regional do Trabalho da 12ª Região (SC)

ADALBERTO KNOTH
01/10/2025 18:49

INSTRUMENTO DE MEDIÇÃO DE RESULTADOS - IMR

Construção no novo Fórum Trabalhista de Tubarão			Medição n° 14
Empresa Contratada:	CS Magon Construtora Ltda.	**Contrato:**	CE 352/2024
Endereço de Execução:	esquina da Rua São Luís com a Rua Aracaju, Bairro Vila Moema	**Período da Medição:**	04/09/2025 a 17/09/2025

RESULTADO	VALOR MEDIDO	DESCONTO		VALOR FINAL A PAGAR
	R$ 264.564,77	**0,00%**	**R$ 0,00**	**R$ 264.564,77**

INDICADOR	DESCONTO PADRÃO	Nº DE OCORRÊNCIAS	DESCONTO TOTAL	LIMITE DE NOTIFICAÇÕES
N° 01	0,05%	0	0,000%	20
N° 02	0,25%	0	0,000%	5
N° 03	0,25%	0	0,000%	8

AVISO

MULTA CONTRATUAL: Caso o número de ocorrências ultrapasse o limite máximo permitido para algum indicador será necessário averiguar o percentual da multa contratual a ser cobrada posteriormente (vide item 14.3 do Termo de Referência).

INFORMAÇÕES

INDICADOR Nº 1: Uso de Equipamentos de Proteção Individual (EPIs)

INDICADOR Nº 2: Uso de Equipamentos para trabalho em altura - andaimes, escadas, balancins, etc.

INDICADOR Nº 3: Deixar de solicitar, previamente, à fiscalização técnica do TRT, autorização para a subcontratação de serviços, conforme item 7.3.2 do Termo de Referência.

JUSTIÇA DO TRABALHO
Tribunal Regional do Trabalho da 12ª Região (SC)

ADALBERTO KNOTH
01/10/2025 18:50

INSTRUMENTO DE MEDIÇÃO DE RESULTADOS - IMR

Construção no novo Fórum Trabalhista de Tubarão			Medição n° 15
Empresa Contratada:	CS Magon Construtora Ltda.	**Contrato:**	CE 352/2024
Endereço de Execução:	esquina da Rua São Luís com a Rua Aracaju, Bairro Vila Moema	**Período da Medição:**	18/09/2025 a 23/09/2025

RESULTADO	VALOR MEDIDO	DESCONTO		VALOR FINAL A PAGAR
	R$ 74.392,31	**0,00%**	**R$ 0,00**	**R$ 74.392,31**

INDICADOR	DESCONTO PADRÃO	Nº DE OCORRÊNCIAS	DESCONTO TOTAL	LIMITE DE NOTIFICAÇÕES
N° 01	0,05%	0	0,000%	20
N° 02	0,25%	0	0,000%	5
N° 03	0,25%	0	0,000%	8

AVISO

MULTA CONTRATUAL: Caso o número de ocorrências ultrapasse o limite máximo permitido para algum indicador será necessário averiguar o percentual da multa contratual a ser cobrada posteriormente (vide item 14.3 do Termo de Referência).

INFORMAÇÕES

INDICADOR Nº 1: Uso de Equipamentos de Proteção Individual (EPIs)

INDICADOR Nº 2: Uso de Equipamentos para trabalho em altura - andaimes, escadas, balancins, etc.

INDICADOR Nº 3: Deixar de solicitar, previamente, à fiscalização técnica do TRT, autorização para a subcontratação de serviços, conforme item 7.3.2 do Termo de Referência.

TRT12	Dias Contratuais: 365	RDO: RD343
	Dias Decorridos: 417	Data: 04/09/2025 (Quinta-Feira)
Obra: Tubarão_Novo Fórum - Proad 352/2024	Dias para Termino: -52	Inicio: 15/07/2024
Endereço: esquina da Rua São Luiz com a Rua Aracaju, Vila Moema, SN, Tubarão - SC, 88705-070		Termino Previsto: 14/07/2025

Relatório Diário de Obra

Mãos de Obra	Quant.	Empreiteiro
Pedreiro	1	
Ajudante	1	
engenheiro	1	
PINTOR	2	
Equipe Forro	2	

ADALBERTO KNOTH
01/10/2025 19:25

Atividades / Tarefas	Quantit.	Unid.	Status	Empreiteiro
Limpeza e Organização	1.0		em andamento	
assentamento de azulejo	1.0		em andamento	
Observações	Sem sub-tarefa			
paver estacionamento	1.0		em andamento	
Observações	Sem sub-tarefa			
caixas de passagem	1.0		em andamento	
Observações	Sem sub-tarefa			
Fechamento de vãos	1.0		em andamento	
Instalação das soleiras	1.0		em andamento	
Observações	Sem sub-tarefa			
Pintura Interna	1.0		em andamento	
Observações	Sem sub-tarefa			
Instalação do forro Mineral	1.0		em andamento	
Observações	Sem sub-tarefa			
Instalação do forro PVC	1.0		em andamento	

Físcal

Responsável Técnico

PROAD n. 12876/2025 DOC 7. Para verificar a autenticidade desta cópia, acesse o seguinte endereço eletrônico e informe o código 2025.SSXS.TQMS: https://proad.trt12.jus.br/proad/pages/consultadocumento.xhtml

TRT12	Dias Contratuais: 365	RDO: RD343
	Dias Decorridos: 418	Data: 05/09/2025 (Sexta-Feira)
Obra: Tubarão_Novo Fórum - Proad 352/2024	Dias para Termino: -53	Inicio: 15/07/2024
Endereço: esquina da Rua São Luiz com a Rua Aracaju, Vila Moema, SN, Tubarão - SC, 88705-070		Termino Previsto: 14/07/2025

Relatório Diário de Obra

Mãos de Obra	Quant.	Empreiteiro
Pedreiro	1	
Ajudante	1	
engenheiro	1	
PINTOR	2	
Equipe Forro	2	

Atividades / Tarefas	Quantit.	Unid.	Status	Empreiteiro
Limpeza e Organização	1.0		em andamento	
assentamento de azulejo	1.0		em andamento	
Observações	Sem sub-tarefa			
paver estacionamento	1.0		em andamento	
Observações	Sem sub-tarefa			
caixas de passagem	1.0		em andamento	
Observações	Sem sub-tarefa			
Fechamento de vãos	1.0		em andamento	
Instalação das soleiras	1.0		em andamento	
Observações	Sem sub-tarefa			
Pintura Interna	1.0		em andamento	
Observações	Sem sub-tarefa			
Instalação do forro Mineral	1.0		em andamento	
Observações	Sem sub-tarefa			
Instalação do forro PVC	1.0		em andamento	

Físcal

Responsável Técnico

PROAD n. 12876/2025 DOC 7. Para verificar a autenticidade desta cópia, acesse o seguinte endereço eletrônico e informe o código 2025.SSXS.TQMS: https://proad.trt12.jus.br/proad/pages/consultadocumento.xhtml

TRT12	Dias Contratuais: 365	RDO: RD343
	Dias Decorridos: 419	Data: 06/09/2025 (Sábado)
Obra: Tubarão_Novo Fórum - Proad 352/2024	Dias para Termino: -54	Inicio: 15/07/2024
Endereço: esquina da Rua São Luiz com a Rua Aracaju, Vila Moema, SN, Tubarão - SC, 88705-070		Termino Previsto: 14/07/2025
Relatório Diário de Obra		

Físcal

Responsável Técnico

PROAD n. 12876/2025 DOC 7. Para verificar a autenticidade desta cópia, acesse o seguinte endereço eletrônico e informe o código 2025.SSXS.TQMS: https://proad.trt12.jus.br/proad/pages/consultadocumento.xhtml

TRT12	Dias Contratuais: 365	RDO: RD343
	Dias Decorridos: 420	Data: 07/09/2025 (Domingo)
Obra: Tubarão_Novo Fórum - Proad 352/2024	Dias para Termino: -55	Inicio: 15/07/2024
Endereço: esquina da Rua São Luiz com a Rua Aracaju, Vila Moema, SN, Tubarão - SC, 88705-070		Termino Previsto: 14/07/2025
Relatório Diário de Obra		

Físcal

Responsável Técnico

PROAD n. 12876/2025 DOC 7. Para verificar a autenticidade desta cópia, acesse o seguinte endereço eletrônico e informe o código 2025.SSXS.TQMS: https://proad.trt12.jus.br/proad/pages/consultadocumento.xhtml

TRT12	Dias Contratuais: 365	RDO: RD343
	Dias Decorridos: 421	Data: 08/09/2025 (Segunda-Feira)
Obra: Tubarão_Novo Fórum - Proad 352/2024	Dias para Termino: -56	Inicio: 15/07/2024
Endereço: esquina da Rua São Luiz com a Rua Aracaju, Vila Moema, SN, Tubarão - SC, 88705-070		Termino Previsto: 14/07/2025

Relatório Diário de Obra

Mãos de Obra	Quant.	Empreiteiro
Pedreiro	1	
Ajudante	1	
engenheiro	1	
PINTOR	2	
Equipe Forro	2	

Atividades / Tarefas	Quantit.	Unid.	Status	Empreiteiro
Limpeza e Organização	1.0		em andamento	
assentamento de azulejo	1.0		em andamento	
Observações	Sem sub-tarefa			
paver estacionamento	1.0		em andamento	
Observações	Sem sub-tarefa			
caixas de passagem	1.0		em andamento	
Observações	Sem sub-tarefa			
Fechamento de vãos	1.0		em andamento	
Instalação das soleiras	1.0		em andamento	
Observações	Sem sub-tarefa			
Pintura Interna	1.0		em andamento	
Observações	Sem sub-tarefa			
Instalação do forro Mineral	1.0		em andamento	
Observações	Sem sub-tarefa			
Instalação do forro PVC	1.0		em andamento	

Físcal

Responsável Técnico

PROAD n. 12876/2025 DOC 7. Para verificar a autenticidade desta cópia, acesse o seguinte endereço eletrônico e informe o código 2025.SSXS.TQMS: https://proad.trt12.jus.br/proad/pages/consultadocumento.xhtml

TRT12	Dias Contratuais: 365	RDO: RD339
	Dias Decorridos: 422	Data: 09/09/2025 (Terça-Feira)
Obra: Tubarão_Novo Fórum - Proad 352/2024	Dias para Termino: -57	Inicio: 15/07/2024
Endereço: esquina da Rua São Luiz com a Rua Aracaju, Vila Moema, SN, Tubarão - SC, 88705-070		Termino Previsto: 14/07/2025

Relatório Diário de Obra

Mãos de Obra	Quant.	Empreiteiro
Pedreiro	1	
Ajudante	1	
engenheiro	1	
PINTOR	2	
Equipe Forro	2	
Equipe Climatização	3	

Atividades / Tarefas	Quantit.	Unid.	Status	Empreiteiro
Limpeza e Organização	1.0		em andamento	
assentamento de azulejo	1.0		em andamento	
Observações	Sem sub-tarefa			
paver estacionamento	1.0		em andamento	
Observações	Sem sub-tarefa			
caixas de passagem	1.0		em andamento	
Observações	Sem sub-tarefa			
Fechamento de vãos	1.0		em andamento	
Instalação das soleiras	1.0		em andamento	
Observações	Sem sub-tarefa			
Pintura Interna	1.0		em andamento	
Observações	Sem sub-tarefa			
Instalação do forro Mineral	1.0		em andamento	
Observações	Sem sub-tarefa			
Instalação do forro PVC	1.0		em andamento	

Galeria de Fotos

Fiscal

Responsável Técnico

PROAD n. 12876/2025 DOC 7. Para verificar a autenticidade desta cópia, acesse o seguinte endereço eletrônico e informe o código 2025.SSXS.TQMS: https://proad.trt12.jus.br/proad/pages/consultadocumento.xhtml

TRT12	Dias Contratuais: 365	RDO: RD340
	Dias Decorridos: 423	Data: 10/09/2025 (Quarta-Feira)
Obra: Tubarão_Novo Fórum - Proad 352/2024	Dias para Termino: -58	Inicio: 15/07/2024
Endereço: esquina da Rua São Luiz com a Rua Aracaju, Vila Moema, SN, Tubarão - SC, 88705-070		Termino Previsto: 14/07/2025

Relatório Diário de Obra

Mãos de Obra	Quant.	Empreiteiro
Pedreiro	1	
Ajudante	1	
engenheiro	1	
PINTOR	2	
Equipe Forro	2	
Equipe Climatização	3	
Equipe Esquadrias de vidro	2	

Atividades / Tarefas	Quantit.	Unid.	Status	Empreiteiro
Limpeza e Organização	1.0		em andamento	
assentamento de azulejo	1.0		em andamento	
Observações	Sem sub-tarefa			
paver estacionamento	1.0		em andamento	
Observações	Sem sub-tarefa			
caixas de passagem	1.0		em andamento	
Observações	Sem sub-tarefa			
Fechamento de vãos	1.0		em andamento	
Instalação das soleiras	1.0		em andamento	
Observações	Sem sub-tarefa			
Pintura Interna	1.0		em andamento	
Observações	Sem sub-tarefa			
Instalação do forro Mineral	1.0		em andamento	
Observações	Sem sub-tarefa			
Instalação do forro PVC	1.0		em andamento	
Instalação dos equipamentos de climatização	1.0		em andamento	
Observações	Sem sub-tarefa			

Galeria de Fotos

PROAD n. 12876/2025 DOC 7. Para verificar a autenticidade desta cópia,
acesse o seguinte endereço eletrônico e informe o código 2025.SSXS.TQMS:
https://proad.trt12.jus.br/proad/pages/consultadocumento.xhtml

Fiscal

Responsável Técnico

PROAD n. 12876/2025 DOC 7. Para verificar a autenticidade desta cópia, acesse o seguinte endereço eletrônico e informe o código 2025.SSXS.TQMS: https://proad.trt12.jus.br/proad/pages/consultadocumento.xhtml

TRT12	Dias Contratuais: 365	RDO: RD341
	Dias Decorridos: 424	Data: 11/09/2025 (Quinta-Feira)
Obra: Tubarão_Novo Fórum - Proad 352/2024	Dias para Termino: -59	Inicio: 15/07/2024
Endereço: esquina da Rua São Luiz com a Rua Aracaju, Vila Moema, SN, Tubarão - SC, 88705-070		Termino Previsto: 14/07/2025

Relatório Diário de Obra

Mãos de Obra	Quant.	Empreiteiro
Pedreiro	1	
Ajudante	1	
engenheiro	1	
PINTOR	2	
Equipe Forro	2	
Equipe Climatização	3	
Equipe Esquadrias de vidro	2	

Atividades / Tarefas	Quantit.	Unid.	Status	Empreiteiro
Limpeza e Organização	1.0		em andamento	
assentamento de azulejo	1.0		em andamento	
Observações	Sem sub-tarefa			
paver estacionamento	1.0		em andamento	
Observações	Sem sub-tarefa			
caixas de passagem	1.0		em andamento	
Observações	Sem sub-tarefa			
Fechamento de vãos	1.0		em andamento	
Instalação das soleiras	1.0		em andamento	
Observações	Sem sub-tarefa			
Pintura Interna	1.0		em andamento	
Observações	Sem sub-tarefa			
Instalação do forro Mineral	1.0		em andamento	
Observações	Sem sub-tarefa			
Instalação do forro PVC	1.0		em andamento	
Instalação dos equipamentos de climatização	1.0		em andamento	
Observações	Sem sub-tarefa			

Galeria de Fotos

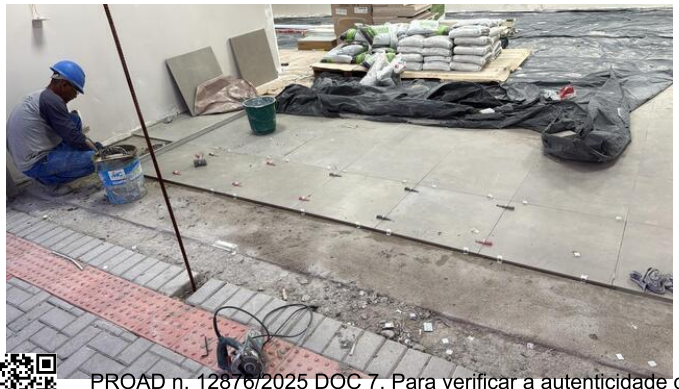

PROAD n. 12876/2025 DOC 7. Para verificar a autenticidade desta cópia, acesse o seguinte endereço eletrônico e informe o código 2025.SSXS.TQMS:
https://proad.trt12.jus.br/proad/pages/consultadocumento.xhtml

Físcal

Responsável Técnico

PROAD n. 12876/2025 DOC 7. Para verificar a autenticidade desta cópia,
acesse o seguinte endereço eletrônico e informe o código 2025.SSXS.TQMS:
https://proad.trt12.jus.br/proad/pages/consultadocumento.xhtml

TRT12	Dias Contratuais: 365	RDO: RD342
	Dias Decorridos: 425	Data: 12/09/2025 (Sexta-Feira)
Obra: Tubarão_Novo Fórum - Proad 352/2024	Dias para Termino: -60	Inicio: 15/07/2024
Endereço: esquina da Rua São Luiz com a Rua Aracaju, Vila Moema, SN, Tubarão - SC, 88705-070		Termino Previsto: 14/07/2025

Relatório Diário de Obra

Mãos de Obra	Quant.	Empreiteiro
Pedreiro	1	
Ajudante	1	
engenheiro	1	
PINTOR	2	
Equipe Forro	2	
Equipe Climatização	3	
Equipe Esquadrias de vidro	2	

Atividades / Tarefas	Quantit.	Unid.	Status	Empreiteiro
Limpeza e Organização	1.0		em andamento	
assentamento de azulejo	1.0		em andamento	
Observações	Sem sub-tarefa			
paver estacionamento	1.0		em andamento	
Observações	Sem sub-tarefa			
caixas de passagem	1.0		em andamento	
Observações	Sem sub-tarefa			
Fechamento de vãos	1.0		em andamento	
Instalação das soleiras	1.0		em andamento	
Observações	Sem sub-tarefa			
Pintura Interna	1.0		em andamento	
Observações	Sem sub-tarefa			
Instalação do forro Mineral	1.0		em andamento	
Observações	Sem sub-tarefa			
Instalação do forro PVC	1.0		em andamento	
Instalação dos equipamentos de climatização	1.0		em andamento	
Observações	Sem sub-tarefa			
Instalação das loucas e metais	1.0		iniciado	

Observações feitas por fiscais

Rejuntar pisos e azulejos antes de instalar as louças em sanitários, copa, depósito e vestiário.

Galeria de Fotos

Fiscal

Responsável Técnico

PROAD n. 12876/2025 DOC 7. Para verificar a autenticidade desta cópia, acesse o seguinte endereço eletrônico e informe o código 2025.SSXS.TQMS: https://proad.trt12.jus.br/proad/pages/consultadocumento.xhtml

TRT12	Dias Contratuais: 365	RDO: RD343
	Dias Decorridos: 426	Data: 13/09/2025 (Sábado)
Obra: Tubarão_Novo Fórum - Proad 352/2024	Dias para Termino: -61	Inicio: 15/07/2024
Endereço: esquina da Rua São Luiz com a Rua Aracaju, Vila Moema, SN, Tubarão - SC, 88705-070		Termino Previsto: 14/07/2025

Relatório Diário de Obra

Comentários
Não houve atividades nesse dia.

Observações feitas por fiscais
Sem atividades nesta data (sábado).

Fiscal

Responsável Técnico

PROAD n. 12876/2025 DOC 7. Para verificar a autenticidade desta cópia, acesse o seguinte endereço eletrônico e informe o código 2025.SSXS.TQMS: https://proad.trt12.jus.br/proad/pages/consultadocumento.xhtml

TRT12	Dias Contratuais: 365	RDO: RD344
	Dias Decorridos: 427	Data: 14/09/2025 (Domingo)
Obra: Tubarão_Novo Fórum - Proad 352/2024	Dias para Termino: -62	Inicio: 15/07/2024
Endereço: esquina da Rua São Luiz com a Rua Aracaju, Vila Moema, SN, Tubarão - SC, 88705-070		Termino Previsto: 14/07/2025

Relatório Diário de Obra

Comentários
Não houve atividades nesse dia.

Observações feitas por fiscais
Sem atividades nesta data (domingo).

Fiscal

Responsável Técnico

PROAD n. 12876/2025 DOC 7. Para verificar a autenticidade desta cópia, acesse o seguinte endereço eletrônico e informe o código 2025.SSXS.TQMS: https://proad.trt12.jus.br/proad/pages/consultadocumento.xhtml

TRT12	Dias Contratuais: 365	RDO: RD345
	Dias Decorridos: 428	Data: 15/09/2025 (Segunda-Feira)
Obra: Tubarão_Novo Fórum - Proad 352/2024	Dias para Termino: -63	Inicio: 15/07/2024
Endereço: esquina da Rua São Luiz com a Rua Aracaju, Vila Moema, SN, Tubarão - SC, 88705-070		Termino Previsto: 14/07/2025

Relatório Diário de Obra

Clima	Praticável		
claro	sim	07:30	

Mãos de Obra	Quant.	Empreiteiro
Pedreiro	1	
Ajudante	1	
Engenheiro	1	
Equipe Serralheria	1	
Equipe Louças e Metais	1	
Equipe Pintura	2	

Atividades / Tarefas	Quantit.	Unid.	Status	Empreiteiro
Instalação Serralheria	1.0		em andamento	
Instalação das Louças e Metais	1.0		em andamento	
Limpeza e Organização	1.0		em andamento	
Instalação das soleiras	1.0		nenhum	
Instalação do forro Mineral	1.0		nenhum	
Instalacao dos Equipamentos de Climatização	1.0		em andamento	

Galeria de Fotos

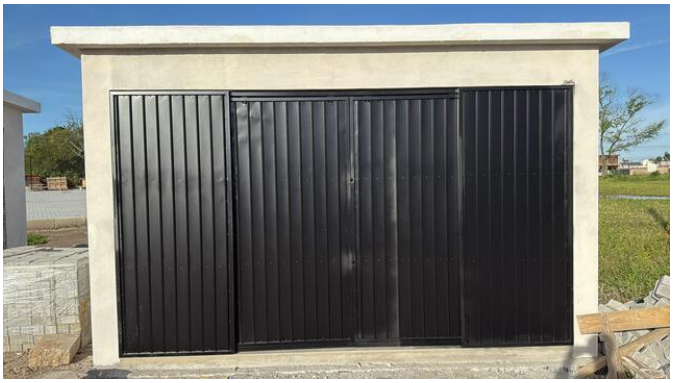

PROAD n. 12876/2025 DOC 7. Para verificar a autenticidade desta cópia, acesse o seguinte endereço eletrônico e informe o código 2025.SSXS.TQMS:
https://proad.trt12.jus.br/proad/pages/consultadocumento.xhtml

Físcal

Responsável Técnico

PROAD n. 12876/2025 DOC 7. Para verificar a autenticidade desta cópia,
acesse o seguinte endereço eletrônico e informe o código 2025.SSXS.TQMS:
https://proad.trt12.jus.br/proad/pages/consultadocumento.xhtml

PROAD n. 12876/2025 DOC 7. Para verificar a autenticidade desta cópia,
acesse o seguinte endereço eletrônico e informe o código 2025.SSXS.TQMS:
https://proad.trt12.jus.br/proad/pages/consultadocumento.xhtml

TRT12	Dias Contratuais: 365	RDO: RD346
	Dias Decorridos: 429	Data: 16/09/2025 (Terça-Feira)
Obra: Tubarão_Novo Fórum - Proad 352/2024	Dias para Termino: -64	Inicio: 15/07/2024
Endereço: esquina da Rua São Luiz com a Rua Aracaju, Vila Moema, SN, Tubarão - SC, 88705-070		Termino Previsto: 14/07/2025

Relatório Diário de Obra

Mãos de Obra	Quant.	Empreiteiro
Pedreiro	1	
Ajudante	1	
Engenheiro	1	
Equipe Serralheria	1	
Equipe Louças e Metais	1	
Equipe Pintura	2	

Atividades / Tarefas	Quantit.	Unid.	Status	Empreiteiro
Instalação Serralheria	1.0		em andamento	
Instalação das Louças e Metais	1.0		em andamento	
Limpeza e Organização	1.0		em andamento	
Instalação das soleiras	1.0		nenhum	
Instalação do forro Mineral	1.0		nenhum	
Instalacao dos Equipamentos de Climatização	1.0		em andamento	

Observações feitas por fiscais

Verificar um dos balizadores de jardim (lado direito da foto), pois aparentemente está com defeito.
Rejuntar os pisos cerâmicos antes de instalar as louças.

Galeria de Fotos

PROAD n. 12876/2025 DOC 7. Para verificar a autenticidade desta cópia, acesse o seguinte endereço eletrônico e informe o código 2025.SSXS.TQMS:
https://proad.trt12.jus.br/proad/pages/consultadocumento.xhtml

Físcal

Responsável Técnico

PROAD n. 12876/2025 DOC 7. Para verificar a autenticidade desta cópia,
acesse o seguinte endereço eletrônico e informe o código 2025.SSXS.TQMS:
https://proad.trt12.jus.br/proad/pages/consultadocumento.xhtml

TRT12	Dias Contratuais: 365	RDO: RD347
	Dias Decorridos: 430	Data: 17/09/2025 (Quarta-Feira)
Obra: Tubarão_Novo Fórum - Proad 352/2024	Dias para Termino: -65	Inicio: 15/07/2024
Endereço: esquina da Rua São Luiz com a Rua Aracaju, Vila Moema, SN, Tubarão - SC, 88705-070		Termino Previsto: 14/07/2025

Relatório Diário de Obra

Mãos de Obra	Quant.	Empreiteiro
Pedreiro	1	
Ajudante	1	
Engenheiro	1	
Equipe Serralheria	1	
Equipe Louças e Metais	1	
Equipe Pintura	2	
Equipe Esquadrias	2	

Atividades / Tarefas	Quantit.	Unid.	Status	Empreiteiro
Instalação Serralheria	1.0		em andamento	
Instalação das Louças e Metais	1.0		em andamento	
Limpeza e Organização	1.0		em andamento	
Instalação das soleiras	1.0		nenhum	
Instalação do forro Mineral	1.0		nenhum	
Instalacao dos Equipamentos de Climatização	1.0		em andamento	
Instalação das esquadrias	1.0		em andamento	

Galeria de Fotos

PROAD n. 12876/2025 DOC 7. Para verificar a autenticidade desta cópia, acesse o seguinte endereço eletrônico e informe o código 2025.SSXS.TQMS:
https://proad.trt12.jus.br/proad/pages/consultadocumento.xhtml

Fiscal

Responsável Técnico

PROAD n. 12876/2025 DOC 7. Para verificar a autenticidade desta cópia, acesse o seguinte endereço eletrônico e informe o código 2025.SSXS.TQMS: https://proad.trt12.jus.br/proad/pages/consultadocumento.xhtml

TRT12	Dias Contratuais: 365	RDO: RD348
	Dias Decorridos: 431	Data: 18/09/2025 (Quinta-Feira)
Obra: Tubarão_Novo Fórum - Proad 352/2024	Dias para Termino: -66	Inicio: 15/07/2024
Endereço: esquina da Rua São Luiz com a Rua Aracaju, Vila Moema, SN, Tubarão - SC, 88705-070		Termino Previsto: 14/07/2025

Relatório Diário de Obra

Mãos de Obra	Quant.	Empreiteiro
Pedreiro	1	
Ajudante	1	
Engenheiro	1	
Equipe Serralheria	1	
Equipe Louças e Metais	1	
Equipe Pintura	2	
Equipe Esquadrias	2	

Atividades / Tarefas	Quantit.	Unid.	Status	Empreiteiro
Instalação Serralheria	1.0		em andamento	
Instalação das Louças e Metais	1.0		em andamento	
Limpeza e Organização	1.0		em andamento	
Instalação das soleiras	1.0		nenhum	
Instalação do forro Mineral	1.0		nenhum	
Instalacao dos Equipamentos de Climatização	1.0		em andamento	
Instalação das esquadrias	1.0		em andamento	

Galeria de Fotos

Fiscal

Responsável Técnico

TRT12	Dias Contratuais: 365	RDO: RD349
	Dias Decorridos: 432	Data: 19/09/2025 (Sexta-Feira)
Obra: Tubarão_Novo Fórum - Proad 352/2024	Dias para Termino: -67	Inicio: 15/07/2024
Endereço: esquina da Rua São Luiz com a Rua Aracaju, Vila Moema, SN, Tubarão - SC, 88705-070		Termino Previsto: 14/07/2025

Relatório Diário de Obra

Mãos de Obra	Quant.	Empreiteiro
Pedreiro	1	
Ajudante	1	
Engenheiro	1	
Equipe Serralheria	1	
Equipe Louças e Metais	1	
Equipe Pintura	2	
Equipe Esquadrias	2	

Atividades / Tarefas	Quantit.	Unid.	Status	Empreiteiro
Instalação Serralheria	1.0		em andamento	
Instalação das Louças e Metais	1.0		em andamento	
Limpeza e Organização	1.0		em andamento	
Instalação das soleiras	1.0		nenhum	
Instalação do forro Mineral	1.0		nenhum	
Instalacao dos Equipamentos de Climatização	1.0		em andamento	
Instalação das esquadrias	1.0		em andamento	

Galeria de Fotos

PROAD n. 12876/2025 DOC 7. Para verificar a autenticidade desta cópia, acesse o seguinte endereço eletrônico e informe o código 2025.SSXS.TQMS: https://proad.trt12.jus.br/proad/pages/consultadocumento.xhtml

Fiscal

Responsável Técnico

PROAD n. 12876/2025 DOC 7. Para verificar a autenticidade desta cópia, acesse o seguinte endereço eletrônico e informe o código 2025.SSXS.TQMS: https://proad.trt12.jus.br/proad/pages/consultadocumento.xhtml

TRT12	Dias Contratuais: 365	RDO: RD350
	Dias Decorridos: 433	Data: 20/09/2025 (Sábado)
Obra: Tubarão_Novo Fórum - Proad 352/2024	Dias para Termino: -68	Inicio: 15/07/2024
Endereço: esquina da Rua São Luiz com a Rua Aracaju, Vila Moema, SN, Tubarão - SC, 88705-070		Termino Previsto: 14/07/2025

Relatório Diário de Obra

Mãos de Obra	Quant.	Empreiteiro
Pedreiro	1	
Ajudante	1	
Engenheiro	1	
Equipe Serralheria	1	
Equipe Louças e Metais	1	
Equipe Pintura	2	
Equipe Esquadrias	2	

Atividades / Tarefas	Quantit.	Unid.	Status	Empreiteiro
Instalação Serralheria	1.0		em andamento	
Instalação das Louças e Metais	1.0		em andamento	
Limpeza e Organização	1.0		em andamento	
Instalação das soleiras	1.0		nenhum	
Instalação do forro Mineral	1.0		nenhum	
Instalacao dos Equipamentos de Climatização	1.0		em andamento	
Instalação das esquadrias	1.0		em andamento	

Fiscal

Responsável Técnico

PROAD n. 12876/2025 DOC 7. Para verificar a autenticidade desta cópia, acesse o seguinte endereço eletrônico e informe o código 2025.SSXS.TQMS: https://proad.trt12.jus.br/proad/pages/consultadocumento.xhtml

TRT12	Dias Contratuais: 365	RDO: RD352
	Dias Decorridos: 434	Data: 21/09/2025 (Domingo)
Obra: Tubarão_Novo Fórum - Proad 352/2024	Dias para Termino: -69	Inicio: 15/07/2024
Endereço: esquina da Rua São Luiz com a Rua Aracaju, Vila Moema, SN, Tubarão - SC, 88705-070		Termino Previsto: 14/07/2025

Relatório Diário de Obra

Comentários
Não houve atividades nesse dia

Físcal

Responsável Técnico

TRT12	Dias Contratuais: 365	RDO: RD351
	Dias Decorridos: 435	Data: 22/09/2025 (Segunda-Feira)
Obra: Tubarão_Novo Fórum - Proad 352/2024	Dias para Termino: -70	Inicio: 15/07/2024
Endereço: esquina da Rua São Luiz com a Rua Aracaju, Vila Moema, SN, Tubarão - SC, 88705-070		Termino Previsto: 14/07/2025

Relatório Diário de Obra

Mãos de Obra	Quant.	Empreiteiro
Pedreiro	1	
Ajudante	1	
Engenheiro	1	
Equipe Serralheria	1	
Equipe Louças e Metais	1	
Equipe Pintura	2	
Equipe Esquadrias	2	
Equipe marcenaria	2	

Atividades / Tarefas	Quantit.	Unid.	Status	Empreiteiro
Instalação Serralheria	1.0		em andamento	
Instalação das Louças e Metais	1.0		em andamento	
Limpeza e Organização	1.0		em andamento	
Instalação das soleiras	1.0		nenhum	
Instalação do forro Mineral	1.0		nenhum	
Instalacao dos Equipamentos de Climatização	1.0		em andamento	
Instalação das esquadrias	1.0		em andamento	
Marcenaria	1.0		finalizada	

Galeria de Fotos

Fiscal

Responsável Técnico

PROAD n. 12876/2025 DOC 7. Para verificar a autenticidade desta cópia, acesse o seguinte endereço eletrônico e informe o código 2025.SSXS.TQMS: https://proad.trt12.jus.br/proad/pages/consultadocumento.xhtml

TRT12	Dias Contratuais: 365	RDO: RD352
	Dias Decorridos: 436	Data: 23/09/2025 (Terça-Feira)
Obra: Tubarão_Novo Fórum - Proad 352/2024	Dias para Termino: -71	Inicio: 15/07/2024
Endereço: esquina da Rua São Luiz com a Rua Aracaju, Vila Moema, SN, Tubarão - SC, 88705-070		Termino Previsto: 14/07/2025

Relatório Diário de Obra

Mãos de Obra	Quant.	Empreiteiro
Pedreiro	1	
Ajudante	1	
Engenheiro	1	
Equipe Serralheria	1	
Equipe Louças e Metais	1	
Equipe Pintura	2	
Equipe Esquadrias	2	
Equipe Bancadas	2	

Atividades / Tarefas	Quantit.	Unid.	Status	Empreiteiro
Instalação Serralheria	1.0		em andamento	
Instalação das Louças e Metais	1.0		em andamento	
Limpeza e Organização	1.0		em andamento	
Instalação das soleiras	1.0		nenhum	
Instalação do forro Mineral	1.0		nenhum	
Instalacao dos Equipamentos de Climatização	1.0		em andamento	
Instalação das esquadrias	1.0		em andamento	
Instalação das bancadas	0.0		em andamento	

Galeria de Fotos

Fiscal

Responsável Técnico

PROAD n. 12876/2025 DOC 7. Para verificar a autenticidade desta cópia, acesse o seguinte endereço eletrônico e informe o código 2025.SSXS.TQMS: https://proad.trt12.jus.br/proad/pages/consultadocumento.xhtml

PROAD n. 12876/2025 DOC 7. Para verificar a autenticidade desta cópia,
acesse o seguinte endereço eletrônico e informe o código 2025.SSXS.TQMS:
https://proad.trt12.jus.br/proad/pages/consultadocumento.xhtml

LISTA DE VERIFICAÇÃO PARA MEDIÇÃO

ITEM		Sim	Não	N/A	OBSERVAÇÕES
1	**A medição somente poderá ser encaminhada se forem entregues pela contratada todos os documentos constantes no contrato, necessários à liberação da parcela de medição além de:**				Documentos e procedimentos a serem observados a cada medição, **conforme o caso e análise da fiscalização.**
1.1	Documento de Encaminhamento da Medição, conforme modelo CPO e orientações do Manual de Fiscalização (item 7.3);	X			
1.2	Declaração de emprego de egressos do sistema carcerário, conforme contrato;	X			Sem sucesso
1.3	Nota Fiscal/ Fatura, conforme valor da planilha, discriminando os valores de mão-de-obra e de material;	X			Inserida no SIGEO
1.4	Planilha de medição pré aprovada pelo fiscal (observar Acórdão TCU 2622/2013, quanto à medição da administração local);	X			
1.5	Cronograma físico-financeiro atualizado, caso haja;		X		A ser apresentado considerando o aditamento em curso no praod 352/2024
1.6	Diário de obras;	X			
1.7	Relatório fotográfico;	X			Do próprio diário de obras
1.8	Relatório de atualização do projeto "as built";		X		Não há nesta etapa de medição.
1.9	Recibo de entrega dos EPIs atualizado conforme atividades e quadro funcional vigente;		X		Sem atualizações.
1.10	Relação atualizada de empresas terceirizadas			X	
2	Atualização da planilha de gerencimento de obra - PGO - para fins de controle contratual e atualização do Portal Transparência.	X			
3	**Medições após aditivo**				
3.1	No caso de alteração substancial do projeto o fiscal informou a Seguradora acerca das alterações requerendo apólice do seguro retificada.	X			Apresentada garantia complementar
3.2	No caso de alteração substancial do objeto, verificar se é necessário acrescentar códigos na ART ou aumento significativo de área construída		X		Não há necessidade, sendo alterações pequenas no projeto

INFORMAÇÃO DIGGPO Nº 52/2025 **Em 02-10-2025**

ADALBERTO KNOTH
02/10/2025 13:21

KRISTINA NATALIA CANCELIER
02/10/2025 13:24

De: Eng. Adalberto Knoth
Para: Coordenadora Substituta de Projetos e Obras

Assunto: ENCAMINHAMENTO DE MEDIÇÕES CONTRATUAIS DA OBRA DE CONSTRUÇÃO DA NOVA SEDE DO FÓRUM TRABALHISTA DE TUBARÃO:

- 14ª MEDIÇÃO;

- 3ª MEDIÇÃO DO ADITIVO 01;

- 7ª MEDIÇÃO DO ADITIVO 02;

- 3ª MEDIÇÃO DO ADITIVO 03;

- 3ª MEDIÇÃO DO ADITIVO 04;

- 15ª MEDIÇÃO;

- 8ª MEDIÇÃO DO ADITIVO 02;

- 4ª MEDIÇÃO DO ADITIVO 03;

- 4ª MEDIÇÃO DO ADITIVO 04;

Proad pedido de providências: 12.876/2025

Proad da obra: 352/2024

Senhora Coordenadora Substituta de Projetos e Obras,

Encaminha-se para pagamento as notas fiscais de medição, emitidas pela CS Magon Construtora Ltda., referentes ao contrato CE 352/2024, conforme resumo descrito a seguir

	MATERIAL	MÃO DE OBRA	TOTAL	NOTA FISCAL nº
MEDIÇÃO 14	R$ 89.907,36	59.938,23	R$ 149.845,59	391
MEDIÇÃO 03 DO ADITIVO 01	R$ 40.702,36	27.134,91	R$ 67.837,27	397
MEDIÇÃO 07 DO ADITIVO 02	R$ 7.242,67	4.828,46	R$ 12.071,13	396
MEDIÇÃO 03 DO ADITIVO 03	R$ 18.375,31	12.250,22	R$ 30.625,53	395
MEDIÇÃO 03 DO ADITIVO 04	R$ 2.511,15	1.674,10	R$ 4.185,25	398
MEDIÇÃO 15	R$ 35.937,10	R$ 23.958,08	R$ 59.895,18	399
MEDIÇÃO 08 DO ADITIVO 02	R$ 291,25	R$ 194,18	R$ 485,43	400
MEDIÇÃO 04 DO ADITIVO 03	R$ 8.235,19	R$ 5.490,13	R$ 13.725,32	401
MEDIÇÃO 04 DO ADITIVO 04	R$ 171,83	R$ 114,55	R$ 286,38	402
TOTAL	**R$ 203.374,22**	**R$ 135.582,86**	**R$ 338.957,08**	

Portanto, o valor total desta medição é de R$ 338.957,08 (trezentos e trinta e oito mil, novecentos e cinquenta e sete reais e oito centavos).

O valor ora medido inclui os serviços que foram executados no período de 04/09/2025 a 23/09/2025.

Não foram aplicados descontos em razão dos IMRs, uma vez que não foram observadas, no período de medição, infrações aos indicadores de resultados.

Quanto ao cumprimento do cronograma físico-financeiro, o valor medido ficou abaixo do valor previsto, sendo que o valor acumulado correspondente a 15ª medição atingiu 87,41% do total do contrato, enquanto que estava previsto atingir 90,49%. Neste montante já estão computados os serviços que foram incluídos no contrato por meio do aditivo 04.

Assim, o valor medido acumulado corresponde a 96% do valor previsto acumulado, portanto, superior à 90% do valor previsto, sendo uma diferença ainda pequena, não sendo passível de aplicação de multa moratória, nos termos do item "II" da cláusula dezesseis do contrato.

Está em tramitação no proad 352/2024 uma proposta de aditamento de serviços e prorrogação do prazo de execução da obra em 20 dias para execução dos respectivos serviços. Será ajustado o cronograma da obra, considerando essa dilação do prazo de execução.

No gráfico a seguir pode-se verificar o andamento da obra até o momento:

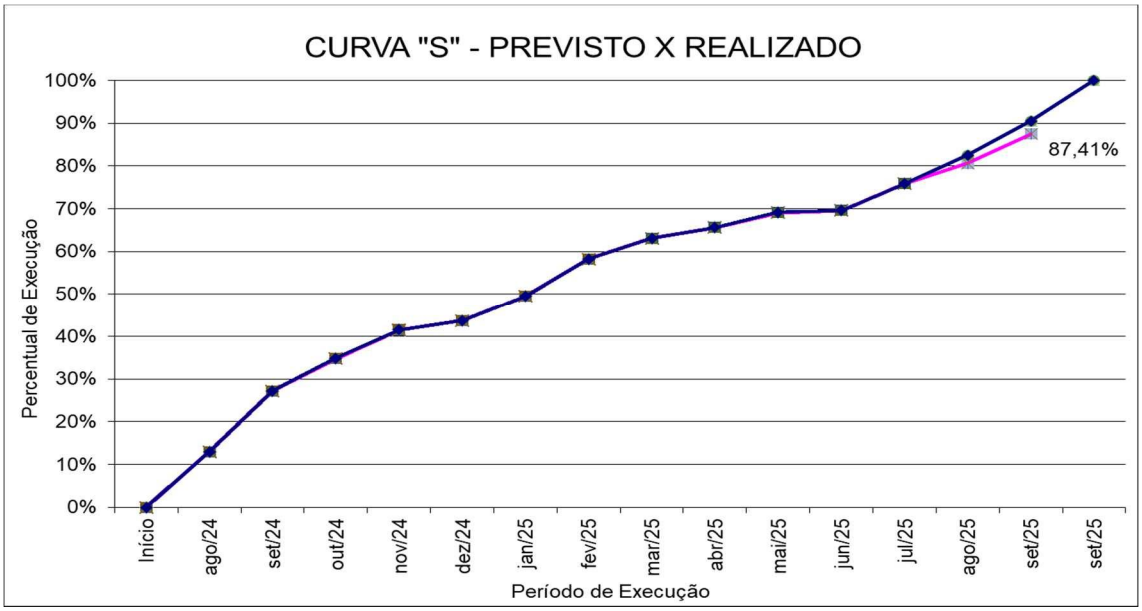

Também foram juntados no proad os seguintes documentos:

- Solicitação de medição, enviada por email;
- Planilhas de medição;
- Tabela de IMR da medição;
- Diário de obras;
- Manifestação sobre emprego de egressos do sistema carcerário;
- Lista de verificação da medição.

Solicita-se providências aos setores competentes para conferência dos demais documentos, bem como o encaminhamento ao pagamento do valor medido.

À sua consideração.

Adalberto Knoth
Eng. Civil – CREA 124.968-3
Divisão de Gestão e Governança de Projetos e Obras

À SECAD, para pagamento da medição.

Em 02-10-2025

Kristina Natália Cancelier
Coordenador Substituta de Projetos e Obras

PROAD n. 12876/2025 DOC 10. Para verificar a autenticidade desta cópia, acesse o seguinte endereço eletrônico e informe o código 2025.LZVW.JVJB:
https://proad.trt12.jus.br/proad/pages/consultadocumento.xhtml

JUSTIÇA DO TRABALHO
TRT da 12ª Região (SC)

TRIBUNAL REGIONAL DO TRABALHO DA 12ª REGIÃO
SECRETARIA DE ORÇAMENTO E FINANÇAS
SEÇÃO DE LIQUIDAÇÃO E ANÁLISE DA DESPESA

SIMONE BONATELLI CARDOSO
07/10/2025 13:09

TERMO DE LIQUIDAÇÃO

Liquida(m)-se o(s) documento(s) abaixo relacionado(s) conforme Nota de Empenho, classificação da despesa e valor(es) informado(s) e em conformidade com o contrato próprio, de acordo com o Artigo 63 da Lei nº 4.320 de 17/03/1964:

Processo: CE-352/2024

Objeto: CONTRATACAO DE EMPRESA ESPECIALIZADA PARA CONSTRUCAO DE NOVO PREDIO DESTINADO AO FORUM TRABALHISTA DE TUBARAO.

Fornecedor: 27.097.119/0001-80 C S MAGON CONSTRUTORA LTDA

NOTA DE EMPENHO	NATUREZA DA DESPESA		DATA DE LIQUIDAÇÃO	OBSERVAÇÃO	COMPET.	DOCUMENTO	UNIDADE	VALOR
2024NE000353	449051 91	OBRAS EM ANDAMENTO	06/10/2025	14ª Medição	09/2025	NFE 391	CPO	R$ 149.845,59
2024NE000353	449051 91	OBRAS EM ANDAMENTO	06/10/2025	3ª Medição aditivo 03	09/2025	NFE 395	CPO	R$ 30.625,53
2024NE000353	449051 91	OBRAS EM ANDAMENTO	06/10/2025	7ª Medição aditivo 02	09/2025	NFE 396	CPO	R$ 12.071,13
2024NE000353	449051 91	OBRAS EM ANDAMENTO	06/10/2025	3ª Medição aditivo 01	09/2025	NFE 397	CPO	R$ 67.837,27
2024NE000353	449051 91	OBRAS EM ANDAMENTO	06/10/2025	3ª Medição aditivo 04	09/2025	NFE 398	CPO	R$ 4.185,25
2024NE000353	449051 91	OBRAS EM ANDAMENTO	06/10/2025	15ª Medição - Valor total da nf: R$ 59895,18	09/2025	NFE 399	CPO	R$ 33.896,98
2024NE000353	449051 91	OBRAS EM ANDAMENTO	06/10/2025	6ª Medição aditivo 02	09/2025	NFE 400	CPO	R$ 485,43
2024NE000353	449051 91	OBRAS EM ANDAMENTO	06/10/2025	4ª Medição aditivo 03	09/2025	NFE 401	CPO	R$ 13.725,32
2024NE000353	449051 91	OBRAS EM ANDAMENTO	06/10/2025	4ª Medição aditivo 04	09/2025	NFE 402	CPO	R$ 286,38
2025NE000350	449051 91	OBRAS EM ANDAMENTO	06/10/2025	15ª Medição - Valor total da nf: R$ 59.895,18	09/2025	NFE 399	CPO	R$ 25.998,20
							Total Geral:	**R$ 338.957,08**

2024NE000353	449051	R$ 312.958,88
2025NE000350	449051	R$ 25.998,20

Certifico que, referente a competência da(s) liquidação(ões) acima relacionada(s), os documentos exigidos em contrato encontram-se atualizados, mantidas as condições de habilitação da licitação.

Florianópolis/SC, 07 de outubro de 2025

Simone Bonatelli Cardoso

NP -
DF -
ISS - retido

CERTIFICO no docto PROAD nº 10
- (Proad 12876/25)

CE 352/24 → Proad. 12876/25

MUNICÍPIO DE CAMBIRA

SECRETARIA MUNICIPAL DE FAZENDA

CANADA, 320 - 86890000 - CENTRO - CAMBIRA - PR

Núm. do RPS: **Série do RPS:** **Tipo do RPS:** **Emissão RPS:**

Nota Fiscal de Serviços Eletrônica

Número: 391

Data Prestação: 19/09/2025

Autenticidade: 514646774

SITE AUTENTICIDADE: https://cambira.oxy.elotech.com.br/iss/autenticar-documento-fiscal

DADOS DO PRESTADOR DO SERVIÇO

Insc. Municipal: 00003098 **CNPJ/CPF:** 27.097.119/0001-80 **Regime Fiscal:** LUCRO PRESUMIDO
Nome/Razão Social: CS MAGON CONSTRUTORA LTDA
Nome Fantasia: GLOCON ENGENHARIA
Endereço: **Insc. Estadual:**
Rua CEU AZUL, 05 - RESIDENCIAL BELA VISTA
Município/UF: CAMBIRA-PR **CEP:** 86.890-000
Fone/Fax: **E-Mail:** CONTATO@GLOCON.COM.BR

DADOS DO TOMADOR DO SERVIÇO

Insc. Municipal: **CNPJ/CPF:** 02.482.005/0001-23 **Insc. Estadual:**
Nome/Razão Social: TRIBUNAL REGIONAL DO TRABALHO DA 12ª REGIÃO
Endereço: Rua Esteves Júnior, 395 - Centro
Município/UF: Tubarão-SC **CEP:** 88.015-905
Fone/Fax: (48) 3287-1000 **E-Mail:** seof@trt12.jus.br

DEFINIÇÃO DO SERVIÇO

Item da Lista de Serviços da LC nº 116/03:
702 EXECUCAO, POR ADMINISTRACAO, EMPREITADA OU SUBEMPREITADA, DE OBRAS DE CONSTRUCAO CIVIL, HIDRAULICA OU ELETRICA, DE TELECOMUNICACOES E DE OUTRAS SEMELHANÇAS, INCLUSIVE SONDAGEM, PERFURACAO DE POCOS, ESCAVACAO, DRENAGEM E IRRIGACAO, TERRAPLANAGEM, PAVIMENTACAO, CONCRETAGE

CNAE: 4120400

Competência:	Local da Prestação do Serviço:	Situação da NFS-e:	Natureza da Operação:
9/2025	Tubarão-SC	EMITIDA	TRIBUTAÇÃO FORA DO

A.R.T: 9326494-7 **Nº Codigo da Obra:** **Processo Obra:** **Incorporação:** NÃO
Nome Obra: Fórum Trabalhista de Tubarão **Resp. Obra:** CAIO CESAR MAGON
Endereço Obra: CEP: , São Luiz, S/N , Bairro Vila Moema

DISCRIMINAÇÃO DO SERVIÇO

Obra do novo prédio do Fórum Trabalhista de Tubarão
Referente à 14ª Medição
Contrato N° 352/2024
CNO 90.019.53356/75
INSS não retido de acordo com o IN 2110/2022, em se tratando de obra publica.
Retenção de ISS 2,00%
Retenção de IRPJ 1,20%
Retenção de PIS 0,65%
Retenção de COFINS 3,00%
Retenção de CSLL 1,00%
Pagamento:
CNPJ: 27.097.119/0001-80 C S Magon Construtora LTDA/Glocon Engenharia
Banco Grafeno digital - 274
Ag: 0001
C/C: 08111473-8

ITENS DO SERVIÇO

Tributáve	Descrição do Item	Quantidad	Valor	Desc.	Desc. Cond.	Valor Serviço	Valor Líquido
SIM	MAO DE OBRA	1,00000	59.938,23	0,00	0,00	59.938,23	59.938,23
SIM	MATERIAL	1,00000	89.907,36	0,00	0,00	89.907,36	89.907,36

TRIBUTOS INCIDENTES

Tributo	Alíquota	Valor	Retido
ISSQN	2,00000	2.996,91000	Sim
PIS	0,65000	974,00000	Sim
COFINS	3,00000	4.495,37000	Sim
INSS	0,00000	0,00000	Não
IR	1,20000	1.798,15000	Sim
CSLL	1,00000	1.498,46000	Sim
CPP	0,00000	0,00000	Não
Impostos Federais	0,00000	8.765,97000	Não
Outras Retenções		0,00000	Não

TOTALIZAÇÃO DO DOCUMENTO FISCAL

Base de Cálculo do ISSQN:	Valor Total Descontos:	Valor Total das Deduções:	Valor Total dos Serviços:	Valor Líquido da NFS-e:
149.845,59	0,00	0,00	149.845,59	138.082,70

NFS-E Nº	
391	Recebemos de CS MAGON CONSTRUTORA LTDA, os serviços constantes nesta documento fiscal eletrônico. DATA:____/____/____ Assinatura:_____

PROAD n. 12876/2025 DOC 16. Para verificar a autenticidade desta cópia, acesse o seguinte endereço eletrônico e informe o código 2025.PZDQ.DHHK:
https://proad.trt12.jus.br/proad/pages/consultadocumento.xhtml

MUNICÍPIO DE CAMBIRA

SECRETARIA MUNICIPAL DE FAZENDA

CANADA, 320 - 86890000 - CENTRO - CAMBIRA - PR

Núm. do RPS: **Série do RPS:** **Tipo do RPS:** **Emissão RPS:**

Nota Fiscal de Serviços Eletrônica

Número: 395

Data Prestação: 19/09/2025

Autenticidade: 819662278

SITE AUTENTICIDADE: https://cambira.oxy.elotech.com.br/iss/autenticar-documento-fiscal

DADOS DO PRESTADOR DO SERVIÇO

Insc. Municipal: 00003098 **CNPJ/CPF:** 27.097.119/0001-80 **Regime Fiscal:** LUCRO PRESUMIDO
Nome/Razão Social: CS MAGON CONSTRUTORA LTDA
Nome Fantasia: GLOCON ENGENHARIA
Endereço: **Insc. Estadual:**
Rua CEU AZUL, 05 - RESIDENCIAL BELA VISTA
Município/UF: CAMBIRA-PR **CEP:** 86.890-000
Fone/Fax: **E-Mail:** CONTATO@GLOCON.COM.BR

DADOS DO TOMADOR DO SERVIÇO

Insc. Municipal: **CNPJ/CPF:** 02.482.005/0001-23 **Insc. Estadual:**
Nome/Razão Social: TRIBUNAL REGIONAL DO TRABALHO DA 12ª REGIÃO
Endereço: Rua Esteves Júnior, 395 - Centro

Município/UF: Tubarão-SC **CEP:** 88.015-905
Fone/Fax: (48) 3287-1000 **E-Mail:** seof@trt12.jus.br

DEFINIÇÃO DO SERVIÇO

Item da Lista de Serviços da LC nº 116/03:
702 EXECUCAO, POR ADMINISTRACAO, EMPREITADA OU SUBEMPREITADA, DE OBRAS DE CONSTRUCAO CIVIL, HIDRAULICA OU ELETRICA, DE TELECOMUNICACOES E DE OUTRAS SEMELHANÇAS, INCLUSIVE SONDAGEM, PERFURACAO DE POCOS, ESCAVACAO, DRENAGEM E IRRIGACAO, TERRAPLANAGEM, PAVIMENTACAO, CONCRETAGE

CNAE: 4120400

Competência:	Local da Prestação do Serviço:	Situação da NFS-e:	Natureza da Operação:
9/2025	Tubarão-SC	EMITIDA	TRIBUTAÇÃO FORA DO

A.R.T: 9326494-7 **Nº Codigo da Obra:** **Processo Obra:** **Incorporação:** NÃO
Nome Obra: Fórum Trabalhista de Tubarão **Resp. Obra:** CAIO CESAR MAGON
Endereço Obra: CEP: , São Luiz, S/N , Bairro Vila Moema

DISCRIMINAÇÃO DO SERVIÇO

Obra do novo prédio do Fórum Trabalhista de Tubarão
Referente à 3ª Medição aditivo 03
Contrato Nº 352/2024
CNO 90.019.53356/75
INSS não retido de acordo com o IN 2110/2022, em se tratando de obra publica.
Retenção de ISS 2,00%
Retenção de IRPJ 1,20%
Retenção de PIS 0,65%
Retenção de COFINS 3,00%
Retenção de CSLL 1,00%
Pagamento:
CNPJ: 27.097.119/0001-80 C S Magon Construtora LTDA/Glocon Engenharia
Banco Grafeno digital - 274
Ag: 0001
C/C: 08111473-8

ITENS DO SERVIÇO

Tributáve	Descrição do Item	Quantidad	Valor	Desc.	Desc. Cond.	Valor Serviço	Valor Líquido
SIM	MAO DE OBRA	1,00000	12.250,22	0,00	0,00	12.250,22	12.250,22
SIM	MATERIAL	1,00000	18.375,31	0,00	0,00	18.375,31	18.375,31

TRIBUTOS INCIDENTES

Tributo	Alíquota	Valor	Retido
ISSQN	2,00000	612,51000	Sim
PIS	0,65000	199,07000	Sim
COFINS	3,00000	918,77000	Sim
INSS	0,00000	0,00000	Não
IR	1,20000	367,51000	Sim
CSLL	1,00000	306,26000	Sim
CPP	0,00000	0,00000	Não
Impostos Federais	0,00000	1.791,59000	Não
Outras Retenções		0,00000	Não

TOTALIZAÇÃO DO DOCUMENTO FISCAL

PROAD n. 12876/2025 DOC 16. Para verificar a autenticidade desta cópia, acesse o seguinte endereço eletrônico e informe o código 2025.PZDQ.DHHK:
https://proad.trt12.jus.br/proad/pages/consultadocumento.xhtml

Base de Cálculo do ISSQN:	Valor Total Descontos:	Valor Total das Deduções:	Valor Total dos Serviços:	Valor Líquido da NFS-e:
30.625,53	0,00	0,00	30.625,53	28.221,41

NFS-E Nº	
395	Recebemos de CS MAGON CONSTRUTORA LTDA, os serviços constantes nesta documento fiscal eletrônico. DATA:____/____/____ Assinatura:_____

PROAD n. 12876/2025 DOC 16. Para verificar a autenticidade desta cópia, acesse o seguinte endereço eletrônico e informe o código 2025.PZDQ.DHHK: https://proad.trt12.jus.br/proad/pages/consultadocumento.xhtml

MUNICÍPIO DE CAMBIRA

SECRETARIA MUNICIPAL DE FAZENDA

CANADA, 320 - 86890000 - CENTRO - CAMBIRA - PR

Núm. do RPS: **Série do RPS:** **Tipo do RPS:** **Emissão RPS:**

Nota Fiscal de Serviços Eletrônica

Número: 396

Data Prestação: 19/09/2025

Autenticidade: 895924566

SITE AUTENTICIDADE: https://cambira.oxy.elotech.com.br/iss/autenticar-documento-fiscal

DADOS DO PRESTADOR DO SERVIÇO

Insc. Municipal: 00003098 **CNPJ/CPF:** 27.097.119/0001-80 **Regime Fiscal:** LUCRO PRESUMIDO
Nome/Razão Social: CS MAGON CONSTRUTORA LTDA
Nome Fantasia: GLOCON ENGENHARIA
Endereço: **Insc. Estadual:**
Rua CEU AZUL, 05 - RESIDENCIAL BELA VISTA
Município/UF: CAMBIRA-PR **CEP:** 86.890-000
Fone/Fax: **E-Mail:** CONTATO@GLOCON.COM.BR

DADOS DO TOMADOR DO SERVIÇO

Insc. Municipal: **CNPJ/CPF:** 02.482.005/0001-23 **Insc. Estadual:**
Nome/Razão Social: TRIBUNAL REGIONAL DO TRABALHO DA 12ª REGIÃO
Endereço: Rua Esteves Júnior, 395 - Centro
Município/UF: Tubarão-SC **CEP:** 88.015-905
Fone/Fax: (48) 3287-1000 **E-Mail:** seof@trt12.jus.br

DEFINIÇÃO DO SERVIÇO

Item da Lista de Serviços da LC nº 116/03:
702 EXECUCAO, POR ADMINISTRACAO, EMPREITADA OU SUBEMPREITADA, DE OBRAS DE CONSTRUCAO CIVIL, HIDRAULICA OU ELETRICA, DE TELECOMUNICACOES E DE OUTRAS SEMELHANÇAS, INCLUSIVE SONDAGEM, PERFURACAO DE POCOS, ESCAVACAO, DRENAGEM E IRRIGACAO, TERRAPLANAGEM, PAVIMENTACAO, CONCRETAGE

CNAE: 4120400

Competência:	Local da Prestação do Serviço:	Situação da NFS-e:	Natureza da Operação:
9/2025	Tubarão-SC	EMITIDA	TRIBUTAÇÃO FORA DO

A.R.T: 9326494-7 **Nº Codigo da Obra:** **Processo Obra:** **Incorporação:** NÃO
Nome Obra: Fórum Trabalhista de Tubarão **Resp. Obra:** CAIO CESAR MAGON
Endereço Obra: CEP: , São Luiz, S/N , Bairro Vila Moema

DISCRIMINAÇÃO DO SERVIÇO

Obra do novo prédio do Fórum Trabalhista de Tubarão
Referente à 7ª Medição aditivo 02
Contrato N° 352/2024
CNO 90.019.53356/75
INSS não retido de acordo com o IN 2110/2022, em se tratando de obra publica.
Retenção de ISS 2,00%
Retenção de IRPJ 1,20%
Retenção de PIS 0,65%
Retenção de COFINS 3,00%
Retenção de CSLL 1,00%
Pagamento:
CNPJ: 27.097.119/0001-80 C S Magon Construtora LTDA/Glocon Engenharia
Banco Grafeno digital - 274
Ag: 0001
C/C: 08111473-8

ITENS DO SERVIÇO

Tributáve	Descrição do Item	Quantidad	Valor	Desc.	Desc. Cond.	Valor Serviço	Valor Líquido
SIM	MAO DE OBRA	1,00000	4.828,46	0,00	0,00	4.828,46	4.828,46
SIM	MATERIAL	1,00000	7.242,67	0,00	0,00	7.242,67	7.242,67

TRIBUTOS INCIDENTES

Tributo	Aliquota	Valor	Retido
ISSQN	2,00000	241,42000	Sim
PIS	0,65000	78,46000	Sim
COFINS	3,00000	362,13000	Sim
INSS	0,00000	0,00000	Não
IR	1,20000	144,85000	Sim
CSLL	1,00000	120,71000	Sim
CPP	0,00000	0,00000	Não
Impostos Federais	0,00000	706,16000	Não
Outras Retenções		0,00000	Não

TOTALIZAÇÃO DO DOCUMENTO FISCAL

PROAD n. 12876/2025 DOC 16. Para verificar a autenticidade desta cópia, acesse o seguinte endereço eletrônico e informe o código 2025.PZDQ.DHHK: https://proad.trt12.jus.br/proad/pages/consultadocumento.xhtml

Base de Cálculo do ISSQN:	Valor Total Descontos:	Valor Total das Deduções:	Valor Total dos Serviços:	Valor Liquido da NFS-e:
12.071,13	0,00	0,00	12.071,13	11.123,56

NFS-E Nº	
396	Recebemos de CS MAGON CONSTRUTORA LTDA, os serviços constantes nesta documento fiscal eletrônico. DATA:____/____/____ Assinatura:_____

MUNICÍPIO DE CAMBIRA

SECRETARIA MUNICIPAL DE FAZENDA

CANADA, 320 - 86890000 - CENTRO - CAMBIRA - PR

Núm. do RPS: **Série do RPS:** **Tipo do RPS:** **Emissão RPS:**

Nota Fiscal de Serviços Eletrônica

Número: 397

Data Prestação: 19/09/2025

Autenticidade: 667151350

SITE AUTENTICIDADE: https://cambira.oxy.elotech.com.br/iss/autenticar-documento-fiscal

DADOS DO PRESTADOR DO SERVIÇO

Insc. Municipal: 00003098 **CNPJ/CPF:** 27.097.119/0001-80 **Regime Fiscal:** LUCRO PRESUMIDO
Nome/Razão Social: CS MAGON CONSTRUTORA LTDA
Nome Fantasia: GLOCON ENGENHARIA
Endereço: **Insc. Estadual:**
Rua CEU AZUL, 05 - RESIDENCIAL BELA VISTA
Município/UF: CAMBIRA-PR **CEP:** 86.890-000
Fone/Fax: **E-Mail:** CONTATO@GLOCON.COM.BR

DADOS DO TOMADOR DO SERVIÇO

Insc. Municipal: **CNPJ/CPF:** 02.482.005/0001-23 **Insc. Estadual:**
Nome/Razão Social: TRIBUNAL REGIONAL DO TRABALHO DA 12ª REGIÃO
Endereço: Rua Esteves Júnior, 395 - Centro

Município/UF: Tubarão-SC **CEP:** 88.015-905
Fone/Fax: (48) 3287-1000 **E-Mail:** seof@trt12.jus.br

DEFINIÇÃO DO SERVIÇO

Item da Lista de Serviços da LC nº 116/03:
702 EXECUCAO, POR ADMINISTRACAO, EMPREITADA OU SUBEMPREITADA, DE OBRAS DE CONSTRUCAO CIVIL, HIDRAULICA OU ELETRICA, DE TELECOMUNICACOES E DE OUTRAS SEMELHANÇAS, INCLUSIVE SONDAGEM, PERFURACAO DE POCOS, ESCAVACAO, DRENAGEM E IRRIGACAO, TERRAPLANAGEM, PAVIMENTACAO, CONCRETAGE

CNAE: 4120400

Competência:	Local da Prestação do Serviço:	Situação da NFS-e:	Natureza da Operação:
9/2025	Tubarão-SC	EMITIDA	TRIBUTAÇÃO FORA DO

A.R.T: 9326494-7 **Nº Codigo da Obra:** **Processo Obra:** **Incorporação:** NÃO
Nome Obra: Fórum Trabalhista de Tubarão **Resp. Obra:** CAIO CESAR MAGON
Endereço Obra: CEP: , São Luiz, S/N , Bairro Vila Moema

DISCRIMINAÇÃO DO SERVIÇO

Obra do novo prédio do Fórum Trabalhista de Tubarão
Referente à 3ª Medição aditivo 01
Contrato Nº 352/2024
CNO 90.019.53356/75
INSS não retido de acordo com o IN 2110/2022, em se tratando de obra publica.
Retenção de ISS 2,00%
Retenção de IRPJ 1,20%
Retenção de PIS 0,65%
Retenção de COFINS 3,00%
Retenção de CSLL 1,00%
Pagamento:
CNPJ: 27.097.119/0001-80 C S Magon Construtora LTDA/Glocon Engenharia
Banco Grafeno digital - 274
Ag: 0001
C/C: 08111473-8

ITENS DO SERVIÇO

Tributáve	Descrição do Item	Quantidad	Valor	Desc.	Desc. Cond.	Valor Serviço	Valor Líquido
SIM	MAO DE OBRA	1,00000	27.134,91	0,00	0,00	27.134,91	27.134,91
SIM	MATERIAL	1,00000	40.702,36	0,00	0,00	40.702,36	40.702,36

TRIBUTOS INCIDENTES

Tributo	Alíquota	Valor	Retido
ISSQN	2,00000	1.356,75000	Sim
PIS	0,65000	440,94000	Sim
COFINS	3,00000	2.035,12000	Sim
INSS	0,00000	0,00000	Não
IR	1,20000	814,05000	Sim
CSLL	1,00000	678,37000	Sim
CPP	0,00000	0,00000	Não
Impostos Federais	0,00000	3.968,48000	Não
Outras Retenções		0,00000	Não

TOTALIZAÇÃO DO DOCUMENTO FISCAL

Base de Cálculo do ISSQN:	Valor Total Descontos:	Valor Total das Deduções:	Valor Total dos Serviços:	Valor Liquido da NFS-e:
67.837,27	0,00	0,00	67.837,27	62.512,04

NFS-E Nº	
397	Recebemos de CS MAGON CONSTRUTORA LTDA, os serviços constantes nesta documento fiscal eletrônico. DATA:____/____/____ Assinatura:_____

MUNICÍPIO DE CAMBIRA

SECRETARIA MUNICIPAL DE FAZENDA

CANADA, 320 - 86890000 - CENTRO - CAMBIRA - PR

Núm. do RPS: **Série do RPS:** **Tipo do RPS:** **Emissão RPS:**

Nota Fiscal de Serviços Eletrônica

Número: 398

Data Prestação: 19/09/2025

Autenticidade: 124697782

SITE AUTENTICIDADE: https://cambira.oxy.elotech.com.br/iss/autenticar-documento-fiscal

DADOS DO PRESTADOR DO SERVIÇO

Insc. Municipal: 00003098 **CNPJ/CPF:** 27.097.119/0001-80 **Regime Fiscal:** LUCRO PRESUMIDO
Nome/Razão Social: CS MAGON CONSTRUTORA LTDA
Nome Fantasia: GLOCON ENGENHARIA
Endereço: **Insc. Estadual:**
Rua CEU AZUL, 05 - RESIDENCIAL BELA VISTA
Município/UF: CAMBIRA-PR **CEP:** 86.890-000
Fone/Fax: **E-Mail:** CONTATO@GLOCON.COM.BR

DADOS DO TOMADOR DO SERVIÇO

Insc. Municipal: **CNPJ/CPF:** 02.482.005/0001-23 **Insc. Estadual:**
Nome/Razão Social: TRIBUNAL REGIONAL DO TRABALHO DA 12ª REGIÃO
Endereço: Rua Esteves Júnior, 395 - Centro

Município/UF: Tubarão-SC **CEP:** 88.015-905
Fone/Fax: (48) 3287-1000 **E-Mail:** seof@trt12.jus.br

DEFINIÇÃO DO SERVIÇO

Item da Lista de Serviços da LC nº 116/03:
702 EXECUCAO, POR ADMINISTRACAO, EMPREITADA OU SUBEMPREITADA, DE OBRAS DE CONSTRUCAO CIVIL, HIDRAULICA OU ELETRICA, DE TELECOMUNICACOES E DE OUTRAS SEMELHANÇAS, INCLUSIVE SONDAGEM, PERFURACAO DE POCOS, ESCAVACAO, DRENAGEM E IRRIGACAO, TERRAPLANAGEM, PAVIMENTACAO, CONCRETAGE

CNAE: 4120400

Competência:	Local da Prestação do Serviço:	Situação da NFS-e:	Natureza da Operação:
9/2025	Tubarão-SC	EMITIDA	TRIBUTAÇÃO FORA DO

A.R.T: 9326494-7 **Nº Codigo da Obra:** **Processo Obra:** **Incorporação:** NÃO
Nome Obra: Fórum Trabalhista de Tubarão **Resp. Obra:** CAIO CESAR MAGON
Endereço Obra: CEP: , São Luiz, S/N , Bairro Vila Moema

DISCRIMINAÇÃO DO SERVIÇO

Obra do novo prédio do Fórum Trabalhista de Tubarão
Referente à 3ª Medição aditivo 04
Contrato Nº 352/2024
CNO 90.019.53356/75
INSS não retido de acordo com o IN 2110/2022, em se tratando de obra publica.
Retenção de ISS 2,00%
Retenção de IRPJ 1,20%
Retenção de PIS 0,65%
Retenção de COFINS 3,00%
Retenção de CSLL 1,00%
Pagamento:
CNPJ: 27.097.119/0001-80 C S Magon Construtora LTDA/Glocon Engenharia
Banco Grafeno digital - 274
Ag: 0001
C/C: 08111473-8

ITENS DO SERVIÇO

Tributáve	Descrição do Item	Quantidad	Valor	Desc.	Desc. Cond.	Valor Serviço	Valor Líquido
SIM	MAO DE OBRA	1,00000	1.674,10	0,00	0,00	1.674,10	1.674,10
SIM	MATERIAL	1,00000	2.511,15	0,00	0,00	2.511,15	2.511,15

TRIBUTOS INCIDENTES

Tributo	Alíquota	Valor	Retido
ISSQN	2,00000	83,71000	Sim
PIS	0,65000	27,20000	Sim
COFINS	3,00000	125,56000	Sim
INSS	0,00000	0,00000	Não
IR	1,20000	50,22000	Sim
CSLL	1,00000	41,85000	Sim
CPP	0,00000	0,00000	Não
Impostos Federais	0,00000	244,84000	Não
Outras Retenções		0,00000	Não

TOTALIZAÇÃO DO DOCUMENTO FISCAL

Base de Cálculo do ISSQN:	Valor Total Descontos:	Valor Total das Deduções:	Valor Total dos Serviços:	Valor Líquido da NFS-e:
4.185,25	0,00	0,00	4.185,25	3.856,71

NFS-E Nº	
398	Recebemos de CS MAGON CONSTRUTORA LTDA, os serviços constantes nesta documento fiscal eletrônico. DATA:____/____/____ Assinatura:_____

MUNICÍPIO DE CAMBIRA

SECRETARIA MUNICIPAL DE FAZENDA

CANADÁ, 320 - 86890000 - CENTRO - CAMBIRA - PR

Núm. do RPS: **Série do RPS:** **Tipo do RPS:** **Emissão RPS:**

Nota Fiscal de Serviços Eletrônica

Número: 399

Data Prestação: 25/09/2025

Autenticidade: 497280725

SITE AUTENTICIDADE: https://cambira.oxy.elotech.com.br/iss/autenticar-documento-fiscal

DADOS DO PRESTADOR DO SERVIÇO

Insc. Municipal: 00003098 **CNPJ/CPF:** 27.097.119/0001-80 **Regime Fiscal:** LUCRO PRESUMIDO
Nome/Razão Social: CS MAGON CONSTRUTORA LTDA
Nome Fantasia: GLOCON ENGENHARIA
Endereço: **Insc. Estadual:**
Rua CEU AZUL, 05 - RESIDENCIAL BELA VISTA
Município/UF: CAMBIRA-PR **CEP:** 86.890-000
Fone/Fax: **E-Mail:** CONTATO@GLOCON.COM.BR

DADOS DO TOMADOR DO SERVIÇO

Insc. Municipal: **CNPJ/CPF:** 02.482.005/0001-23 **Insc. Estadual:**
Nome/Razão Social: TRIBUNAL REGIONAL DO TRABALHO DA 12ª REGIÃO
Endereço: Rua Esteves Júnior, 395 - Centro

Município/UF: Tubarão-SC **CEP:** 88.015-905
Fone/Fax: (48) 3287-1000 **E-Mail:** seof@trt12.jus.br

DEFINIÇÃO DO SERVIÇO

Item da Lista de Serviços da LC nº 116/03:
702 EXECUCAO, POR ADMINISTRACAO, EMPREITADA OU SUBEMPREITADA, DE OBRAS DE CONSTRUCAO CIVIL, HIDRAULICA OU ELETRICA, DE TELECOMUNICACOES E DE OUTRAS SEMELHANÇAS, INCLUSIVE SONDAGEM, PERFURACAO DE POCOS, ESCAVACAO, DRENAGEM E IRRIGACAO, TERRAPLANAGEM, PAVIMENTACAO, CONCRETAGE

CNAE: 4120400

Competência:	Local da Prestação do Serviço:	Situação da NFS-e:	Natureza da Operação:
9/2025	Tubarão-SC	EMITIDA	TRIBUTAÇÃO FORA DO

A.R.T: 9326494-7 **Nº Codigo da Obra:** **Processo Obra:** **Incorporação:** NÃO
Nome Obra: Fórum Trabalhista de Tubarão **Resp. Obra:** CAIO CESAR MAGON
Endereço Obra: CEP: , São Luiz, S/N , Bairro Vila Moema

DISCRIMINAÇÃO DO SERVIÇO

Obra do novo prédio do Fórum Trabalhista de Tubarão
Referente à 15ª Medição
Contrato Nº 352/2024
CNO 90.019.53356/75
INSS não retido de acordo com o IN 2110/2022, em se tratando de obra publica.
Retenção de ISS 2,00%
Retenção de IRPJ 1,20%
Retenção de PIS 0,65%
Retenção de COFINS 3,00%
Retenção de CSLL 1,00%
Pagamento:
CNPJ: 27.097.119/0001-80 C S Magon Construtora LTDA/Glocon Engenharia
Banco Grafeno digital - 274
Ag: 0001
C/C: 08111473-8

ITENS DO SERVIÇO

Tributáve	*Descrição do Item*	*Quantidad*	*Valor*	*Desc.*	*Desc. Cond.*	*Valor Serviço*	*Valor Líquido*
SIM	MÃO DE OBRA	1,00000	23.958,08	0,00	0,00	23.958,08	23.958,08
SIM	MATERIAL	1,00000	35.937,10	0,00	0,00	35.937,10	35.937,10

TRIBUTOS INCIDENTES

Tributo	*Alíquota*	*Valor*	*Retido*
ISSQN	2,00000	1.197,90000	Sim
PIS	0,65000	389,32000	Sim
COFINS	3,00000	1.796,86000	Sim
INSS	0,00000	0,00000	Não
IR	1,20000	718,74000	Sim
CSLL	1,00000	598,95000	Sim
CPP	0,00000	0,00000	Não
Impostos Federais	0,00000	3.503,87000	Não
Outras Retenções		0,00000	Não

TOTALIZAÇÃO DO DOCUMENTO FISCAL

PROAD n. 12876/2025 DOC 16. Para verificar a autenticidade desta cópia, acesse o seguinte endereço eletrônico e informe o código 2025.PZDQ.DHHK: https://proad.trt12.jus.br/proad/pages/consultadocumento.xhtml

Base de Cálculo do ISSQN:	Valor Total Descontos:	Valor Total das Deduções:	Valor Total dos Serviços:	Valor Liquido da NFS-e:
59.895,18	0,00	0,00	59.895,18	55.193,41

NFS-E Nº	
399	Recebemos de CS MAGON CONSTRUTORA LTDA, os serviços constantes nesta documento fiscal eletrônico. DATA:____/____/____ Assinatura:_____

MUNICÍPIO DE CAMBIRA

SECRETARIA MUNICIPAL DE FAZENDA

CANADÁ, 320 - 86890000 - CENTRO - CAMBIRA - PR

Núm. do RPS: **Série do RPS:** **Tipo do RPS:** **Emissão RPS:**

Nota Fiscal de Serviços Eletrônica

Número: 400

Data Prestação: 25/09/2025

Autenticidade: 573543013

SITE AUTENTICIDADE: https://cambira.oxy.elotech.com.br/iss/autenticar-documento-fiscal

DADOS DO PRESTADOR DO SERVIÇO

Insc. Municipal: 00003098 **CNPJ/CPF:** 27.097.119/0001-80 **Regime Fiscal:** LUCRO PRESUMIDO
Nome/Razão Social: CS MAGON CONSTRUTORA LTDA
Nome Fantasia: GLOCON ENGENHARIA
Endereço: **Insc. Estadual:**
Rua CEU AZUL, 05 - RESIDENCIAL BELA VISTA
Município/UF: CAMBIRA-PR **CEP:** 86.890-000
Fone/Fax: **E-Mail:** CONTATO@GLOCON.COM.BR

DADOS DO TOMADOR DO SERVIÇO

Insc. Municipal: **CNPJ/CPF:** 02.482.005/0001-23 **Insc. Estadual:**
Nome/Razão Social: TRIBUNAL REGIONAL DO TRABALHO DA 12ª REGIÃO
Endereço: Rua Esteves Júnior, 395 - Centro
Município/UF: Tubarão-SC **CEP:** 88.015-905
Fone/Fax: (48) 3287-1000 **E-Mail:** seof@trt12.jus.br

DEFINIÇÃO DO SERVIÇO

Item da Lista de Serviços da LC nº 116/03:
702 EXECUCAO, POR ADMINISTRACAO, EMPREITADA OU SUBEMPREITADA, DE OBRAS DE CONSTRUCAO CIVIL, HIDRAULICA OU ELETRICA, DE TELECOMUNICACOES E DE OUTRAS SEMELHANÇAS, INCLUSIVE SONDAGEM, PERFURACAO DE POCOS, ESCAVACAO, DRENAGEM E IRRIGACAO, TERRAPLANAGEM, PAVIMENTACAO, CONCRETAGE

CNAE: 4120400

Competência:	Local da Prestação do Serviço:	Situação da NFS-e:	Natureza da Operação:
9/2025	Tubarão-SC	EMITIDA	TRIBUTAÇÃO FORA DO

A.R.T: 9326494-7 **Nº Codigo da Obra:** **Processo Obra:** **Incorporação:** NÃO
Nome Obra: Fórum Trabalhista de Tubarão **Resp. Obra:** CAIO CESAR MAGON
Endereço Obra: CEP: , São Luiz, S/N , Bairro Vila Moema

DISCRIMINAÇÃO DO SERVIÇO

Obra do novo prédio do Fórum Trabalhista de Tubarão
8ª Medição do Aditivo 02
Contrato Nº 352/2024
CNO 90.019.53356/75
INSS não retido de acordo com o IN 2110/2022, em se tratando de obra publica.
Retenção de ISS 2,00%
Retenção de IRPJ 1,20%
Retenção de PIS 0,65%
Retenção de COFINS 3,00%
Retenção de CSLL 1,00%
Pagamento:
CNPJ: 27.097.119/0001-80 C S Magon Construtora LTDA/Glocon Engenharia
Banco Grafeno digital - 274
Ag: 0001
C/C: 08111473-8

ITENS DO SERVIÇO

Tributáve	Descrição do Item	Quantidad	Valor	Desc.	Desc. Cond.	Valor Serviço	Valor Líquido
SIM	MAO DE OBRA	1,00000	194,18	0,00	0,00	194,18	194,18
SIM	MATERIAL	1,00000	291,25	0,00	0,00	291,25	291,25

TRIBUTOS INCIDENTES

Tributo	Alíquota	Valor	Retido
ISSQN	2,00000	9,71000	Sim
PIS	0,65000	3,16000	Sim
COFINS	3,00000	14,56000	Sim
INSS	0,00000	0,00000	Não
IR	1,20000	5,83000	Sim
CSLL	1,00000	4,85000	Sim
CPP	0,00000	0,00000	Não
Impostos Federais	0,00000	28,40000	Não
Outras Retenções		0,00000	Não

TOTALIZAÇÃO DO DOCUMENTO FISCAL

Base de Cálculo do ISSQN:	Valor Total Descontos:	Valor Total das Deduções:	Valor Total dos Serviços:	Valor Liquido da NFS-e:
485,43	0,00	0,00	485,43	447,32

NFS-E Nº	
400	Recebemos de CS MAGON CONSTRUTORA LTDA, os serviços constantes nesta documento fiscal eletrônico. DATA:____/____/____ Assinatura:_____

PROAD n. 12876/2025 DOC 16. Para verificar a autenticidade desta cópia, acesse o seguinte endereço eletrônico e informe o código 2025.PZDQ.DHHK: https://proad.trt12.jus.br/proad/pages/consultadocumento.xhtml

MUNICÍPIO DE CAMBIRA

SECRETARIA MUNICIPAL DE FAZENDA

CANADÁ, 320 - 86890000 - CENTRO - CAMBIRA - PR

Núm. do RPS: **Série do RPS:** **Tipo do RPS:** **Emissão RPS:**

Nota Fiscal de Serviços Eletrônica

Número: 401

Data Prestação: 25/09/2025

Autenticidade: 954820805

SITE AUTENTICIDADE: https://cambira.oxy.elotech.com.br/iss/autenticar-documento-fiscal

DADOS DO PRESTADOR DO SERVIÇO

Insc. Municipal: 00003098 **CNPJ/CPF:** 27.097.119/0001-80 **Regime Fiscal:** LUCRO PRESUMIDO
Nome/Razão Social: CS MAGON CONSTRUTORA LTDA
Nome Fantasia: GLOCON ENGENHARIA
Endereço: **Insc. Estadual:**
Rua CEU AZUL, 05 - RESIDENCIAL BELA VISTA
Município/UF: CAMBIRA-PR **CEP:** 86.890-000
Fone/Fax: **E-Mail:** CONTATO@GLOCON.COM.BR

DADOS DO TOMADOR DO SERVIÇO

Insc. Municipal: **CNPJ/CPF:** 02.482.005/0001-23 **Insc. Estadual:**
Nome/Razão Social: TRIBUNAL REGIONAL DO TRABALHO DA 12ª REGIÃO
Endereço: Rua Esteves Júnior, 395 - Centro
Município/UF: Tubarão-SC **CEP:** 88.015-905
Fone/Fax: (48) 3287-1000 **E-Mail:** seof@trt12.jus.br

DEFINIÇÃO DO SERVIÇO

Item da Lista de Serviços da LC nº 116/03:
702 EXECUCAO, POR ADMINISTRACAO, EMPREITADA OU SUBEMPREITADA, DE OBRAS DE CONSTRUCAO CIVIL, HIDRAULICA OU ELETRICA, DE TELECOMUNICACOES E DE OUTRAS SEMELHANÇAS, INCLUSIVE SONDAGEM, PERFURACAO DE POCOS, ESCAVACAO, DRENAGEM E IRRIGACAO, TERRAPLANAGEM, PAVIMENTACAO, CONCRETAGE

CNAE: 4120400

Competência: 9/2025 **Local da Prestação do Serviço:** Tubarão-SC **Situação da NFS-e:** EMITIDA **Natureza da Operação:** TRIBUTAÇÃO FORA DO

A.R.T: 9326494-7 **Nº Codigo da Obra:** **Processo Obra:** **Incorporação:** NÃO
Nome Obra: Fórum Trabalhista de Tubarão **Resp. Obra:** CAIO CESAR MAGON
Endereço Obra: CEP: , São Luiz, S/N , Bairro Vila Moema

DISCRIMINAÇÃO DO SERVIÇO

Obra do novo prédio do Fórum Trabalhista de Tubarão
4ª MEDIÇÃO DO ADITIVO 03
Contrato Nº 352/2024
CNO 90.019.53356/75
INSS não retido de acordo com o IN 2110/2022, em se tratando de obra publica.
Retenção de ISS 2,00%
Retenção de IRPJ 1,20%
Retenção de PIS 0,65%
Retenção de COFINS 3,00%
Retenção de CSLL 1,00%
Pagamento:
CNPJ: 27.097.119/0001-80 C S Magon Construtora LTDA/Glocon Engenharia
Banco Grafeno digital - 274
Ag: 0001
C/C: 08111473-8

ITENS DO SERVIÇO

Tributáve	*Descrição do Item*	*Quantidad*	*Valor*	*Desc.*	*Desc. Cond.*	*Valor Serviço*	*Valor Líquido*
SIM	MÃO DE OBRA	1,00000	5.490,13	0,00	0,00	5.490,13	5.490,13
SIM	MATERIAL	1,00000	8.235,19	0,00	0,00	8.235,19	8.235,19

TRIBUTOS INCIDENTES

Tributo	*Alíquota*	*Valor*	*Retido*
ISSQN	2,00000	274,51000	Sim
PIS	0,65000	89,21000	Sim
COFINS	3,00000	411,76000	Sim
INSS	0,00000	0,00000	Não
IR	1,20000	164,70000	Sim
CSLL	1,00000	137,25000	Sim
CPP	0,00000	0,00000	Não
Impostos Federais	0,00000	802,93000	Não
Outras Retenções		0,00000	Não

TOTALIZAÇÃO DO DOCUMENTO FISCAL

PROAD n. 12876/2025 DOC 16. Para verificar a autenticidade desta cópia, acesse o seguinte endereço eletrônico e informe o código 2025.PZDQ.DHHK:
https://proad.trt12.jus.br/proad/pages/consultadocumento.xhtml

Base de Cálculo do ISSQN:	Valor Total Descontos:	Valor Total das Deduções:	Valor Total dos Serviços:	Valor Líquido da NFS-e:
13.725,32	0,00	0,00	13.725,32	12.647,89

NFS-E Nº	
401	Recebemos de CS MAGON CONSTRUTORA LTDA, os serviços constantes nesta documento fiscal eletrônico. DATA:____/____/____ Assinatura:_____

PROAD n. 12876/2025 DOC 16. Para verificar a autenticidade desta cópia, acesse o seguinte endereço eletrônico e informe o código 2025.PZDQ.DHHK:
https://proad.trt12.jus.br/proad/pages/consultadocumento.xhtml

MUNICÍPIO DE CAMBIRA

SECRETARIA MUNICIPAL DE FAZENDA

CANADÁ, 320 - 86890000 - CENTRO - CAMBIRA - PR

Núm. do RPS: **Série do RPS:** **Tipo do RPS:** **Emissão RPS:**

Nota Fiscal de Serviços Eletrônica

Número: 402

Data Prestação: 25/09/2025

Autenticidade: 031079445

SITE AUTENTICIDADE: https://cambira.oxy.elotech.com.br/iss/autenticar-documento-fiscal

DADOS DO PRESTADOR DO SERVIÇO

Insc. Municipal: 00003098 **CNPJ/CPF:** 27.097.119/0001-80 **Regime Fiscal:** LUCRO PRESUMIDO
Nome/Razão Social: CS MAGON CONSTRUTORA LTDA
Nome Fantasia: GLOCON ENGENHARIA
Endereço: **Insc. Estadual:**
Rua CEU AZUL, 05 - RESIDENCIAL BELA VISTA
Município/UF: CAMBIRA-PR **CEP:** 86.890-000
Fone/Fax: **E-Mail:** CONTATO@GLOCON.COM.BR

DADOS DO TOMADOR DO SERVIÇO

Insc. Municipal: **CNPJ/CPF:** 02.482.005/0001-23 **Insc. Estadual:**
Nome/Razão Social: TRIBUNAL REGIONAL DO TRABALHO DA 12ª REGIÃO
Endereço: Rua Esteves Júnior, 395 - Centro

Município/UF: Tubarão-SC **CEP:** 88.015-905
Fone/Fax: (48) 3287-1000 **E-Mail:** seof@trt12.jus.br

DEFINIÇÃO DO SERVIÇO

Item da Lista de Serviços da LC nº 116/03:
702 EXECUCAO, POR ADMINISTRACAO, EMPREITADA OU SUBEMPREITADA, DE OBRAS DE CONSTRUCAO CIVIL, HIDRAULICA OU ELETRICA, DE TELECOMUNICACOES E DE OUTRAS SEMELHANÇAS, INCLUSIVE SONDAGEM, PERFURACAO DE POCOS, ESCAVACAO, DRENAGEM E IRRIGACAO, TERRAPLANAGEM, PAVIMENTACAO, CONCRETAGE

CNAE: 4120400

Competência: 9/2025 **Local da Prestação do Serviço:** Tubarão-SC **Situação da NFS-e:** EMITIDA **Natureza da Operação:** TRIBUTAÇÃO FORA DO

A.R.T: 9326494-7 **Nº Codigo da Obra:** **Processo Obra:** **Incorporação:** NÃO
Nome Obra: Fórum Trabalhista de Tubarão **Resp. Obra:** CAIO CESAR MAGON
Endereço Obra: CEP: , São Luiz, S/N , Bairro Vila Moema

DISCRIMINAÇÃO DO SERVIÇO

Obra do novo prédio do Fórum Trabalhista de Tubarão
4ª MEDIÇÃO DO ADITIVO 04
Contrato N° 352/2024
CNO 90.019.53356/75
INSS não retido de acordo com o IN 2110/2022, em se tratando de obra publica.
Retenção de ISS 2,00%
Retenção de IRPJ 1,20%
Retenção de PIS 0,65%
Retenção de COFINS 3,00%
Retenção de CSLL 1,00%
Pagamento:
CNPJ: 27.097.119/0001-80 C S Magon Construtora LTDA/Glocon Engenharia
Banco Grafeno digital - 274
Ag: 0001
C/C: 08111473-8

ITENS DO SERVIÇO

Tributáve	*Descrição do Item*	*Quantidad*	*Valor*	*Desc.*	*Desc. Cond.*	*Valor Serviço*	*Valor Líquido*
SIM	MAO DE OBRA	1,00000	114,55	0,00	0,00	114,55	114,55
SIM	MATERIAL	1,00000	171,83	0,00	0,00	171,83	171,83

TRIBUTOS INCIDENTES

Tributo	*Alíquota*	*Valor*	*Retido*
ISSQN	2,00000	5,73000	Sim
PIS	0,65000	1,86000	Sim
COFINS	3,00000	8,59000	Sim
INSS	0,00000	0,00000	Não
IR	1,20000	3,44000	Sim
CSLL	1,00000	2,86000	Sim
CPP	0,00000	0,00000	Não
Impostos Federais	0,00000	16,75000	Não
Outras Retenções		0,00000	Não

TOTALIZAÇÃO DO DOCUMENTO FISCAL

PROAD n. 12876/2025 DOC 16. Para verificar a autenticidade desta cópia, acesse o seguinte endereço eletrônico e informe o código 2025.PZDQ.DHHK: https://proad.trt12.jus.br/proad/pages/consultadocumento.xhtml

Base de Cálculo do ISSQN:	Valor Total Descontos:	Valor Total das Deduções:	Valor Total dos Serviços:	Valor Líquido da NFS-e:
286,38	0,00	0,00	286,38	263,90

NFS-E Nº
402

Recebemos de CS MAGON CONSTRUTORA LTDA, os serviços constantes nesta documento fiscal eletrônico.

DATA:____/____/____ Assinatura:_____

PROAD n. 12876/2025 DOC 16. Para verificar a autenticidade desta cópia, acesse o seguinte endereço eletrônico e informe o código 2025.PZDQ.DHHK: https://proad.trt12.jus.br/proad/pages/consultadocumento.xhtml

ATESTADO DE CONFORMIDADE PARA PAGAMENTO DA NOTA FISCAL DE MÃO DE OBRA NÃO RESIDENTE

LIQUIDAÇÃO DA NOTA FISCAL				
CONTRATO/PROAD Nº CE- 352/2024	UNIDADE:			
EMPRESA CONTRATADA:	S C MAGON CONSTRUTORA LTDA			
VIGÊNCIA DO CONTRATO:				
RESPONSÁVEL:				
Item		**SIM**	**NÃO**	**Não se aplica**
1.	**NA LIQUIDAÇÃO MENSAL DA NOTA FISCAL:**			
1.1	O Fiscal de Contrato atestou a conformidade na prestação dos serviços (Caso afirmativo informar o número do marcador do referido documento do respectivo proad)	X		
1.2	Valor da Nota Fiscal corresponde ao valor contratual mensal			X
1.3	Verificar se o CNPJ da contratada contido na Nota Fiscal é o mesmo que consta da Nota de Empenho)	X		
1.4	Período da prestação de serviços está correto (sempre corresponde ao mês anterior ao da fatura)			X
1.5	O gestor atestou a nota fiscal no SIGEO	X		
2.	**VALIDADE DAS CERTIDÕES NEGATIVAS:**			
2.1	Certidão negativa de débitos trabalhistas	X		
2.2	GRF (FGTS)	X		
2.3	Certidão conjunta de débitos relativos as Tributos Federais e Divida Ativa da União	X		
3.	Prova de regularidade com a Fazenda Estadual	X		
3.1	Prova de regularidade com a Fazenda Municipal	X		
3.2				
3.3				
3.4				
3.5				
3.6				
3.7				

PROAD n. 12876/2025 DOC 16. Para verificar a autenticidade desta cópia, acesse o seguinte endereço eletrônico e informe o código 2025.PZDQ.DHHK:
https://proad.trt12.jus.br/proad/pages/consultadocumento.xhtml

__ SIAFI2025-CONTABIL-DEMONSTRA-CONRAZAO (CONSULTA RAZAO POR C. CONTABIL)_____

07/10/25 16:27 USUARIO : HELOISA

DATA EMISSAO : 07Out25 TIPO OB: 11 NUMERO : 2025OB003734

UG/GESTAO EMITENTE: 080013 / 00001 - TRIBUNAL REGIONAL DO TRABALHO DA 12A.REGI

BANCO : 001 AGENCIA : 3582 CONTA CORRENTE : 997380632

FAVORECIDO : 27097119/0001-80 - C S MAGON CONSTRUTORA LTDA

BANCO : 274 AGENCIA : 0001 CONTA CORRENTE : 81114738

DOCUMENTO ORIGEM : 080013/00001/2025NP001325 SIST. ORIGEM : GESTAOCOMP

NUMERO BANCARIO : 005117092-2 PROCESSO : CE-352/2024

VALOR : 312.348,94

IDENT. TRANSFER. :

OBSERVACAO DATA SAQUE BACEN: 07/10/25

PAGAMENTO DAS NFS-E 391, 395 A 402 - 14ª E 15ª MEDIÇÕES E ADITIVOS DAS MEDI ÇÕES 03, 04, 07 E 08. CONTRATAÇÃO DE EMPRESA ESPECIALIZADA PARA CONSTRUÇÃO DE NOVO PRÉDIO DESTINADO AO FÓRUM TRABALHISTA DE TUBARÃO. CE-352/2024 - RETENÇÃO DE R$ 6.779,15 REF. ISSRF. IMPOSTOS E CONTRIBUIÇÕES FEDERAIS - DCTFWEB - PROAD -1346/2025.

CONTINUA ...

PF1=AJUDA PF3=SAI PF4=ESPELHO PF9=HISTORICO PF12=RETORNA

PROAD n. 12876/2025 DOC 17. Para verificar a autenticidade desta cópia, acesse o seguinte endereço eletrônico e informe o código 2025.NTBF.WJJY: https://proad.trt12.jus.br/proad/pages/consultadocumento.xhtml

07/10/25 16:27 USUARIO : HELOISA

DATA EMISSAO : 07Out25 TIPO OB: 11 NUMERO : 2025OB003734

UG/GESTAO EMITENTE: 080013 / 00001 - TRIBUNAL REGIONAL DO TRABALHO DA 12A.REGI

BANCO : 001 AGENCIA : 3582 CONTA CORRENTE : 997380632

FAVORECIDO : 27097119/0001-80 - C S MAGON CONSTRUTORA LTDA

BANCO : 274 AGENCIA : 0001 CONTA CORRENTE : 81114738

VALOR : 312.348,94

L	EVENTO	INSCRICAO	CLAS.CONT	CLAS.ORC	VALOR
01	401003	2025NE000350400		44905191	25.998,20
02	401006	2024NE000353400		44905191	286.350,74
03	531814	2024NE000353	213110400	44905191	286.350,74
04	531814	2025NE000350	213110400	44905191	25.998,20
05	561602	1000000000400D			286.350,74
06	561602	1138000343400D			25.998,20

LANCADO POR : 14387694823 - CARLOS TIUSSO UG : 080013 07Out25 15:16

PF1=AJUDA PF3=SAI PF4=ESPELHO PF5=EVENTO/CONTA PF9=HISTORICO PF12=RETORNA

PROAD n. 12876/2025 DOC 17. Para verificar a autenticidade desta cópia, acesse o seguinte endereço eletrônico e informe o código 2025.NTBF.WJJY: https://proad.trt12.jus.br/proad/pages/consultadocumento.xhtml